

EHIME GUARANTEE MONTHLY REPORT

保証月報

6
2014



Guarantee Information

◇保証新商品の創設について

Column

愛媛巨人列伝 ⑮ 種田山頭火(俳人)

保証月報 6 2014

表紙写真／石鎚山(西条市・久万高原町)

標高 1,982m の山で西日本最高峰。日本七霊山のひとつで信仰の山として崇められ、霊峰石鎚山とも呼ばれる。7月1日から10日間行われる祭礼(お山開き)は、全国各地より数万人の登拝者が訪れます。

C O N T E N T S

Guarantee Information

◇保証新商品の創設について 1

保証状況

◇今月の保証概況(平成26年5月) 3

◇本・支所別保証状況 6

◇金融機関別保証状況 6

◇業種別保証状況 7

◇金額別・期間別・使途別保証状況 8

◇市町制度保証状況 9

◇ランキングベスト10 10

◇金融機関店舗別保証状況 11

『保証協会団信』お知らせ

◇今月の保証協会団信実績 18

Column 愛媛巨人列伝 15 種田山頭火(俳人)

当協会ホームページのご案内

愛媛県信用

検索

クリック

<http://www.ehime-cgc.or.jp/>

お知らせ(更新・新着情報)

2014年 6月 4日 保証の概況 平成26年5月を掲載しました。

2014年 6月 2日 保証新商品「優良ランク保証Ⅱ(通称:グッド3000)」を創設しました。

「優良ランク保証Ⅱ（通称：グッド3000）」の創設について

優良ランク保証（バリュー5000）のミニ版として、小規模でも財務内容が健全な先に対して、更なる保証機会及び保証枠の拡大を図ろうとするものです。なお、本商品は、信用保証料率を通常より0.15%引き下げします。

「優良ランク保証Ⅱ（通称：グッド3000）」の概要

保証対象者	県内に本店を有する年商規模1億円以上の会社及び医療法人であって、金融機関が支援する先で、次の資格要件を具備するもの					
資格要件	業歴	設立後3年以上同一事業を継続して営んでいること				
	与信取引	原則として1年以上				
	業績	保証料率区分第6区分以上（CRDモデル3評点56点以上）				
保証条件	保証限度額	3,000万円以内 ただし、申込人の直近決算における平均月商の2カ月以内				
	資金使途	運転資金				
	保証期間	7年以内（ただし、一括返済の場合は1年以内）				
	保証料率	下記「保証料率表」の適用料率による				
		保証料率区分	6区分	7区分	8区分	9区分
		基準料率	1.00%	0.80%	0.60%	0.45%
		割引	0.15%	0.15%	0.15%	0.15%
	適用利率	0.85%	0.65%	0.45%	0.30%	
	※会計割引の対象とする					
	貸付形式	手形貸付・証書貸付				
貸付利率	金融機関所定の利率とする					
返済方法	一括又は分割					
連帯保証人	原則として代表者以外の保証人は不要					
担保	無担保					
申込方法	金融機関経由 金融機関から事前照会を行った上で、正式申込を行う					
取扱金融機関	約定書締結金融機関					
特別預託	本商品の実績に基づき金融機関店舗ごとに預託を実施する。					

「優良ランク保証Ⅱ（通称：グッド3000）」の事務フロー

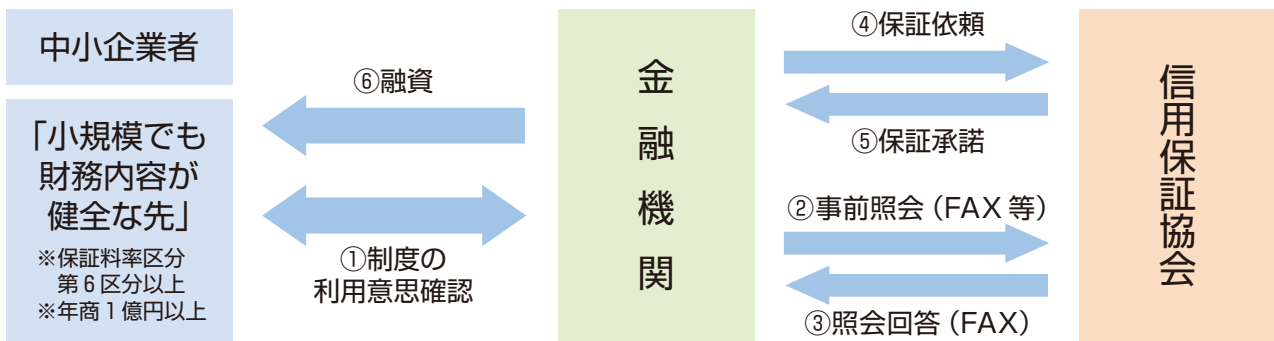

- ①お客様に「グッド3000」の利用意思があるかどうか確認します。
- ②金融機関は、「事前照会書」を作成し、申込が可能かどうか等を信用保証協会に照会（FAX、持込、郵送）します。
 ※「保証料率区分」の判定が必要となりますので、必ず事前に当協会までご照会ください。
 ※資格要件を必ずチェックしてください。
- ③信用保証協会から、申込の諾否、保証料率、保証条件等を回答（FAX）いたします。
 ※金融機関のプロパー資金の「旧債振替」を伴う場合には、既存債権の確認資料（取引明細書等）を同時に提出していただきます。なお、正式申込時に、下記申請書に原契約書（写）を添付して提出してください。
- ④事前照会の回答を受けた金融機関は、「事前照会回答書（写）」を添付のうえ、正式に信用保証協会に保証依頼を行います。
 ※照会回答から30日以内に保証申込がない場合は、回答は無効です。
- ⑤信用保証協会は、簡易審査により迅速な保証承諾に努めます。
- ⑥保証承諾を受けた金融機関から融資が実行されます。

【事前照会・回答書の様式】

グッド3000事前照会書
 愛媛県信用保証協会 様中

事前照会回答書 (グッド3000)
 愛媛県信用保証協会 支所

【旧債振替の申請書】

既存債権充当(約定書第3条) 申請書
 愛媛県信用保証協会 様中

(注1) 手貸恒常資金としての利用も可能ですが、資格要件を欠くこととなった場合には「更新」は認められませんので、ご注意ください。なお、この場合には、完済するか一般保証等で分割返済へ借換（または、条件変更手続き）する必要があります。

(注2) 「旧債振替」は、当該申込人にとって有益となる場合であって、当協会が特に認めた場合に限りです。

保証承諾は前年同月金額比 63% 保証債務残高は 2,014 億円に

実 績

(単位：千円)

区 分	当 月 中				当 月 末			
	件 数	金 額	対前年同月比 (%)		件 数	金 額	対前年同月比 (%)	
			件 数	金 額			件 数	金 額
保証申込	507	4,585,960	73.27	57.13	984	9,363,760	85.49	72.15
保証承諾	500	4,557,560	77.76	63.40	944	8,902,360	88.64	73.92
保証債務残高	—	—	—	—	24,322	201,445,418	97.80	94.38
代位弁済	24	155,661	64.86	50.96	31	233,014	47.69	52.62

保 証

平成 26 年 5 月の保証承諾は、件数 500 件（前年同月比 77.8%）、金額 4,558 百万円（同 63.4%）と、件数・金額ともに前年実績を下回った。

また、5 月末での保証承諾（累計）は、件数 944 件（前年同月比 88.6%）、金額 8,902 百万円（同 73.9%）と、件数・金額ともに前年実績を下回っている。

平成 26 年 5 月末での保証債務残高は、件数 24,332 件（前年同月比 97.8%）、金額 201,445 百万円（同 94.4%）と、件数・金額ともに前年実績を下回っている。

◆ 金融機関群別

金融機関群別保証承諾額における構成比は、地銀 53.4%、第二地銀 26.4%、信用金庫 18.4%となった。対前年同月金額比は、地銀（59.5%）、第二地銀（53.8%）、信用金庫（99.8%）と、いずれも前年実績を下回った。

◆ 業種別

業種別保証承諾額における構成比は、製造業 24.4%、建設業 23.1%、卸売業 12.9%、サービス業 12.7%と続いた。

対前年同月金額比は、印刷・出版業（196.7%）、運送倉庫業（88.3%）、小売業（84.4%）、不動産業（78.5%）と続いた。

◆ 保証制度別（※別枠保証には、県・市町制度の特例併用分を含む）

制度別保証承諾額における構成比は、一般保証 39.8%、県単制度 30.5%、別枠保証 15.1%、市町制度 14.7%と続いた。

なお、協会商品構成比は、中小企業金融円滑化保証（スムーズ 8000）36.3%、優良ランク保証 1.1%となった。

対前年同月金額比は、一般保証（101.5%）は前年実績を上回り、県単制度（91.2%）、市町制度（68.2%）、別枠保証（24.0%）は前年実績を下回った。

◆ 金額別

金額別保証承諾額における構成比は、1,000 万円以下 32.5%、1,000 万円超 3,000 万円以下 26.0%、3,000 万円超 5,000 万円以下 19.0%、5,000 万円超 8,000 万円以下 17.7%と続いた。

また、1 件あたりの平均保証金額は 912 万円（前年同月比 81.5%）であった。

◆ 期間別

期間別保証承諾額における構成比は、4 年超 5 年以下 29.4%、7 年超 10 年以下 24.6%、5 年超 7 年以下 24.0%、1 年以下 16.3%と続いた。

また、1 件あたりの平均保証期間は 62 カ月（前年同月比 98.9%）であった。

◆ 使途別

使途別保証承諾額における構成比は、運転資金が91.2%を占め、次いで設備資金5.0%、運転・設備資金3.7%となった。

事 故

平成26年5月の事故報告受付は、件数58件（前年同月比111.5%）は前年実績を上回り、金額374百万円（同87.2%）は前年実績を下回った。

また、5月末での事故報告残高は、件数213件（前年同月比79.8%）、金額1,149百万円（同54.2%）と、件数・金額ともに前年実績を下回った。

平成26年5月の事故受付内容別構成比は、債務整理委任36.2%、分割返済不履行33.7%、期限経過11.5%と続いた。

（単位：千円）

当 月 中				当 月 末			
事故報告受付		前年同月比 (%)		事故報告残		前年同月比 (%)	
件 数	金 額	件 数	金 額	件 数	金 額	件 数	金 額
58	374,235	111.54	87.16	213	1,149,292	79.78	54.24

代位弁済

平成26年5月の代位弁済は、件数24件（前年同月比64.9%）、金額156百万円（同51.0%）と、件数・金額ともに前年実績を下回った。

また、5月末での代位弁済（累計）は、件数31件（前年同月比47.7%）、金額233百万円（同52.6%）と、件数・金額ともに前年実績を下回った。

◆ 原因別

平成26年5月の原因別代位弁済額における構成比は、商況不振が100.0%であった。

5月末の原因別代位弁済額（累計）における構成比も、商況不振が100.0%であった。

対前年同月末金額比は、商況不振（63.3%）であった。

◆ 業種別

平成26年5月の業種別代位弁済額における構成比は、製造業49.6%、サービス業18.7%、建設業14.9%、小売業10.0%と続いた。

5月末の業種別代位弁済額（累計）における構成比は、製造業54.5%、小売業16.6%、サービス業12.5%、建設業11.9%と続いた。

対前年同月末金額比は、製造業（153.0%）、飲食店（92.2%）、サービス業（64.6%）となった。

回 収

平成26年5月の回収は86百万円、うちサービサー回収分は37百万円（構成比42.5%）となった。

また、5月末の回収（累計）のうち不定期回収が67百万円（52.4%）、定期回収が46百万円（同35.7%）、競売・任意処分が15百万円（同11.9%）となっている。

（単位：千円）

区 分	当月中	構成比 (%)	当月末	構成比 (%)
	金 額		金 額	
回 収	86,024	—	127,801	—
うちサービサー回収	36,580	42.52	43,670	34.17

推移グラフ

◆ 保証承諾

(単位：千円)

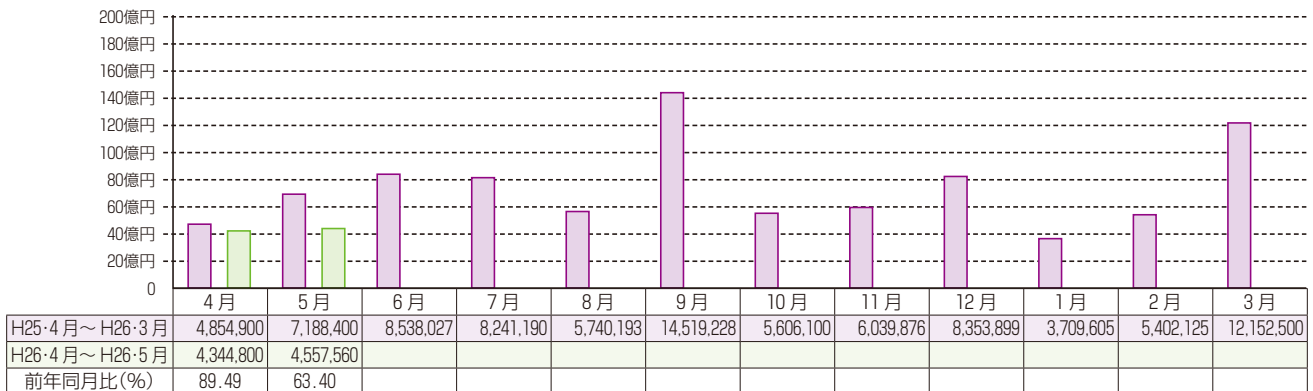

◆ 債務残高

(単位：千円)

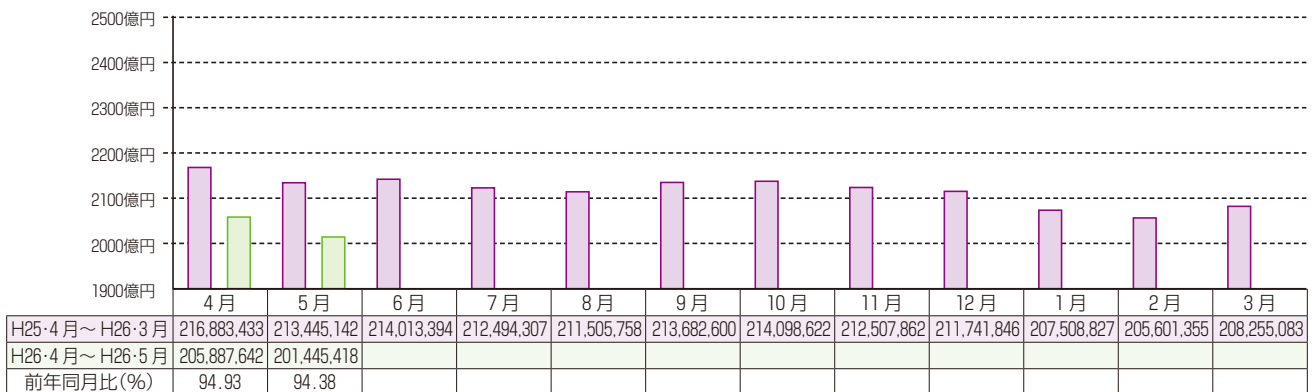

◆ 事故報告受付

(単位：千円)

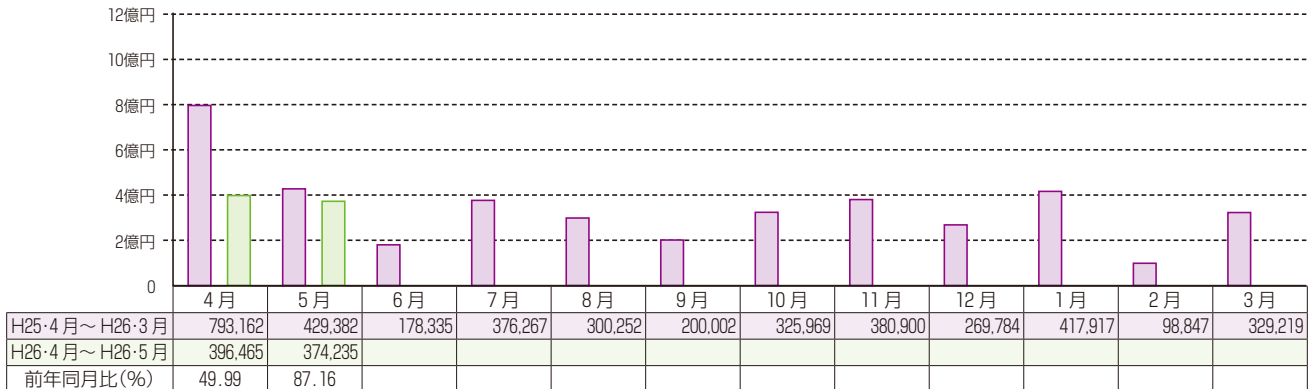

◆ 代位弁済

(単位：千円)

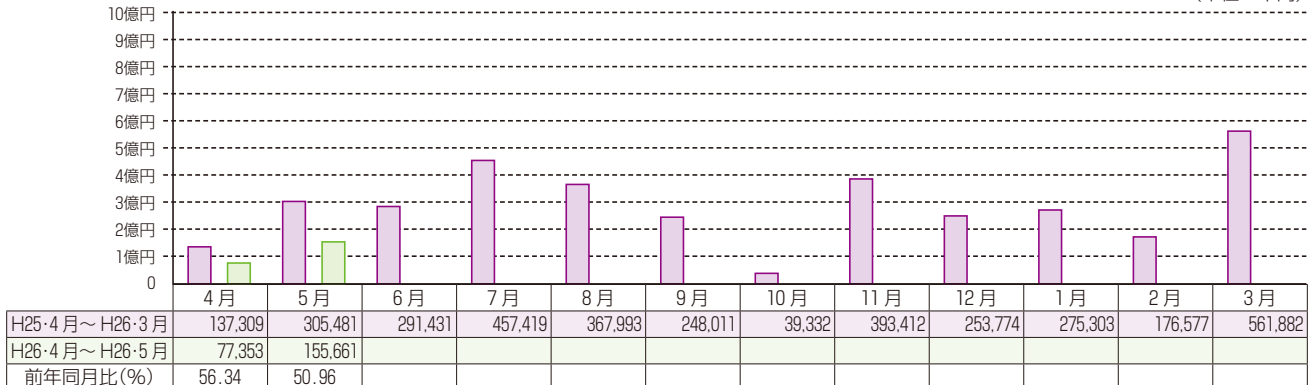

本・支所別・金融機関別保証状況

本・支所別保証状況 (平成26年5月分)

(単位：千円)

区分	保証承諾						保証債務残高			代位弁済					
	当月中			当月末			当月末			当月中			当月末		
	件数	金額	前年比(%)	件数	金額	前年比(%)	件数	金額	前年比(%)	件数	金額	前年比(%)	件数	金額	前年比(%)
本所	218	2,035,160	84.62	426	3,762,260	83.40	10,928	88,210,055	95.59	19	132,374	229.07	22	144,106	157.91
新居浜	120	1,114,500	59.75	215	2,220,980	74.66	5,719	49,484,079	93.46	4	21,604	19.96	6	82,366	51.94
今治	86	822,500	50.75	168	1,682,740	69.55	3,684	33,305,535	94.33	0	0	0.00	1	4,057	4.12
八幡浜	41	338,600	40.68	80	840,180	63.70	1,988	17,139,203	91.62	1	1,682	231.03	1	1,682	4.45
宇和島	35	246,800	53.08	55	396,200	48.35	2,003	13,306,546	93.70	0	0	0.00	1	802	1.41
合計	500	4,557,560	63.40	944	8,902,360	73.92	24,322	201,445,418	94.38	24	155,661	50.96	31	233,014	52.62

金融機関別保証状況 (平成26年5月分)

(単位：千円)

	保証承諾						保証債務残高			代位弁済					
	当月中			当月末			当月末			当月中			当月末		
	件数	金額	構成比	件数	金額	構成比	件数	金額	構成比	件数	金額	構成比	件数	金額	構成比
銀行	伊予	157	1,782,540	320	4,054,980	45.55	10,356	101,347,923	50.31	2	2,664	3	18,481	7.93	
	四国	4	54,500	9	125,500	1.41	303	3,141,965	1.56	0	0	0	0	0.00	
	百十四	6	114,000	14	152,100	1.71	389	3,775,691	1.87	0	0	0	0	0.00	
	阿波	1	10,000	1	10,000	0.11	74	694,102	0.34	0	0	0	0	0.00	
	広島	34	429,100	58	624,950	7.02	697	8,073,965	4.01	0	0	0	0	0.00	
	中国	0	0	1	10,000	0.11	56	837,770	0.42	0	0	0	0	0.00	
	山口	1	45,000	1	45,000	0.51	60	1,050,253	0.52	0	0	0	0	0.00	
	西日本	0	0	0	0	0.00	3	24,256	0.01	0	0	0	0	0.00	
	みずほ	1	80,000	1	80,000	0.90	21	389,106	0.19	0	0	0	0	0.00	
	りそな	0	0	0	0	0.00	1	48,334	0.02	0	0	0	0	0.00	
	三井住友	0	0	0	0	0.00	23	247,843	0.12	0	0	0	0	0.00	
	三菱東京	0	0	0	0	0.00	17	271,656	0.13	0	0	0	0	0.00	
	三井住友信託	0	0	0	0	0.00	0	0	0.00	0	0	0	0	0.00	
	あおぞら	0	0	0	0	0.00	0	0	0.00	0	0	0	0	0.00	
	愛媛	117	943,730	223	1,903,210	21.38	6,315	50,209,101	24.92	15	127,825	16	128,628	55.20	
	香川	24	232,500	35	388,550	4.36	872	7,974,595	3.96	2	4,173	2	4,173	1.79	
	高知	3	28,000	3	28,000	0.31	263	1,656,224	0.82	0	0	0	0	0.00	
	徳島	0	0	1	50,000	0.56	134	1,110,522	0.55	0	0	0	0	0.00	
	もみじ	0	0	0	0	0.00	1	345	0.00	0	0	0	0	0.00	
	小計	348	3,719,370	667	7,472,290	83.94	19,585	180,853,651	89.78	19	134,662	21	151,282	64.92	
信用金庫	愛媛	125	775,590	231	1,291,970	14.51	3,323	14,468,074	7.18	4	16,039	8	31,828	13.66	
	川之江	5	14,500	6	22,500	0.25	179	1,070,812	0.53	0	0	1	44,944	19.29	
	東予	7	13,700	16	51,800	0.58	416	1,634,827	0.81	1	4,960	1	4,960	2.13	
	宇和島	14	33,600	23	63,000	0.71	743	2,547,258	1.26	0	0	0	0	0.00	
	信金中金	0	0	0	0	0.00	0	0	0.00	0	0	0	0	0.00	
小計	151	837,390	276	1,429,270	16.05	4,661	19,720,970	9.79	5	20,999	10	81,732	35.08		
朝銀西	0	0	0	0	0.00	0	0	0.00	0	0	0	0	0.00		
県信連	0	0	0	0	0.00	0	0	0.00	0	0	0	0	0.00		
単一農協	0	0	0	0	0.00	8	12,793	0.01	0	0	0	0	0.00		
県信漁連	0	0	0	0	0.00	0	0	0.00	0	0	0	0	0.00		
農林中金	0	0	0	0	0.00	0	0	0.00	0	0	0	0	0.00		
商工中金	1	800	1	800	0.01	68	858,004	0.43	0	0	0	0	0.00		
損保・生保	0	0	0	0	0.00	0	0	0.00	0	0	0	0	0.00		
労働金庫	0	0	0	0	0.00	0	0	0.00	0	0	0	0	0.00		
その他	0	0	0	0	0.00	0	0	0.00	0	0	0	0	0.00		
小計	1	800	1	800	0.01	76	870,797	0.43	0	0	0	0	0.00		
合計	500	4,557,560	944	8,902,360	100.00	24,322	201,445,418	100.00	24	155,661	31	233,014	100.00		

業種別保証状況 (平成26年5月分)

(単位：千円)

区分	保証承諾					保証債務残高			代位弁済				
	当月中		当月末			当月末			当月中		当月末		
	件数	金額	件数	金額	構成比	件数	金額	構成比	件数	金額	件数	金額	構成比
製造業	99	1,111,140	171	2,109,940	23.70	4,263	45,992,601	22.83	6	77,238	9	127,042	54.52
食料品工業	9	188,500	15	269,500	3.03	614	7,043,914	3.50	6	77,238	7	78,041	33.49
繊維品工業	8	69,000	16	198,500	2.23	524	6,905,199	3.43	0	0	0	0	0.00
木材・木製品工業	4	28,000	8	98,000	1.10	178	2,348,523	1.17	0	0	0	0	0.00
家具・建具工業	3	5,000	3	5,000	0.06	109	621,162	0.31	0	0	0	0	0.00
紙工業	7	137,000	14	274,500	3.08	269	4,036,099	2.00	0	0	0	0	0.00
製版・製本業	1	6,000	1	6,000	0.07	18	130,433	0.06	0	0	0	0	0.00
化学工業	0	0	0	0	0.00	29	675,731	0.34	0	0	0	0	0.00
石油石炭製品工業	0	0	0	0	0.00	2	3,765	0.00	0	0	0	0	0.00
ゴム・プラスチック工業	0	0	0	0	0.00	84	934,815	0.46	0	0	0	0	0.00
ゴム製品製造業	0	0	0	0	0.00	5	108,568	0.05	0	0	0	0	0.00
皮革工業	0	0	0	0	0.00	2	4,521	0.00	0	0	0	0	0.00
窯業	3	8,800	5	18,800	0.21	150	1,728,137	0.86	0	0	0	0	0.00
機械工業	9	121,000	17	216,500	2.43	561	7,062,024	3.51	0	0	1	44,944	19.29
電気機器工業	0	0	4	120,000	1.35	127	2,026,477	1.01	0	0	0	0	0.00
車輛工業	1	2,500	2	15,500	0.17	13	177,917	0.09	0	0	0	0	0.00
船舶工業	3	71,000	5	91,000	1.02	150	2,033,703	1.01	0	0	0	0	0.00
金属工業	13	298,740	26	488,240	5.48	466	5,127,781	2.55	0	0	1	4,057	1.74
ソフトウェア業	3	23,000	4	39,000	0.44	154	1,087,089	0.54	0	0	0	0	0.00
情報処理サービス業	0	0	0	0	0.00	5	32,173	0.02	0	0	0	0	0.00
農林漁業	1	3,000	2	38,000	0.43	5	40,957	0.02	0	0	0	0	0.00
その他の工業	34	149,600	49	231,400	2.60	798	3,863,612	1.92	0	0	0	0	0.00
鉱業	0	0	0	0	0.00	0	0	0.00	0	0	0	0	0.00
土石採取業	0	0	0	0	0.00	40	464,300	0.23	0	0	0	0	0.00
木材伐出業	0	0	1	1,500	0.02	5	7,784	0.00	0	0	0	0	0.00
建設業	115	1,054,830	234	1,905,610	21.41	5,735	44,396,351	22.04	4	23,183	5	27,669	11.87
卸売業	41	585,500	88	1,265,500	14.22	2,751	29,227,580	14.51	0	0	0	0	0.00
小売業	88	478,800	156	1,086,500	12.20	3,779	25,053,966	12.44	3	15,577	6	38,641	16.58
飲食店	27	160,300	61	272,680	3.06	1,489	5,616,720	2.79	3	10,606	3	10,606	4.55
不動産業	6	132,000	14	161,900	1.82	631	5,951,047	2.95	0	0	0	0	0.00
運送業	20	387,000	40	853,600	9.59	1,192	15,505,919	7.70	0	0	0	0	0.00
貨物運送取扱業	0	0	0	0	0.00	2	4,624	0.00	0	0	0	0	0.00
倉庫業	0	0	0	0	0.00	26	274,407	0.14	0	0	0	0	0.00
物品預り・駐車場業	0	0	0	0	0.00	11	49,754	0.02	0	0	0	0	0.00
電気・ガス・熱供給・水道業	2	7,700	5	63,390	0.71	40	547,518	0.27	0	0	0	0	0.00
印刷業	9	57,000	11	68,600	0.77	209	1,764,629	0.88	0	0	0	0	0.00
出版業	1	2,000	2	5,350	0.06	25	176,925	0.09	0	0	0	0	0.00
サービス業	90	578,790	157	1,101,290	12.37	3,991	26,162,846	12.99	8	29,057	8	29,057	12.47
物品賃貸業	1	15,000	4	67,500	0.76	108	828,844	0.41	0	0	0	0	0.00
宿泊業	4	12,600	4	12,600	0.14	147	2,300,533	1.14	0	0	0	0	0.00
洗濯・理美容・浴場業	12	106,000	24	174,200	1.96	551	1,864,668	0.93	0	0	0	0	0.00
その他の生活関連サービス業	2	3,500	3	4,000	0.04	105	1,147,963	0.57	0	0	0	0	0.00
旅行業	1	5,000	1	5,000	0.06	37	190,443	0.09	0	0	0	0	0.00
映画・娯楽業	3	15,500	5	28,500	0.32	58	430,450	0.21	0	0	0	0	0.00
広告業	0	0	1	2,000	0.02	122	728,251	0.36	3	16,645	3	16,645	7.14
放送業	0	0	0	0	0.00	3	5,370	0.00	0	0	0	0	0.00
情報通信サービス業	1	5,000	2	8,500	0.10	28	113,748	0.06	0	0	0	0	0.00
運輸サービス業	0	0	1	3,000	0.03	43	265,765	0.13	0	0	0	0	0.00
職業紹介・労働者派遣業	3	16,000	3	16,000	0.18	12	41,161	0.02	0	0	0	0	0.00
その他の事業サービス業	5	7,300	8	16,300	0.18	351	2,288,761	1.14	4	11,606	4	11,606	4.98
専門サービス業	12	31,890	21	50,390	0.57	605	1,799,759	0.89	0	0	0	0	0.00
技術サービス業	11	31,400	20	101,900	1.14	183	893,329	0.44	0	0	0	0	0.00
医療・福祉業	23	234,000	42	442,400	4.97	945	8,497,240	4.22	0	0	0	0	0.00
廃棄物処理業	6	77,000	8	86,000	0.97	268	2,324,338	1.15	0	0	0	0	0.00
教育・学習支援事業	1	3,000	5	67,400	0.76	120	654,320	0.32	1	806	1	806	0.35
その他のサービス業	5	15,600	5	15,600	0.18	305	1,787,907	0.89	0	0	0	0	0.00
保険媒介代理業	2	2,500	4	6,500	0.07	121	215,322	0.11	0	0	0	0	0.00
郵便業	0	0	0	0	0.00	0	0	0.00	0	0	0	0	0.00
通信業	0	0	0	0	0.00	2	1,175	0.00	0	0	0	0	0.00
インターネット付随サービス業	0	0	0	0	0.00	10	31,952	0.02	0	0	0	0	0.00
合計	500	4,557,560	944	8,902,360	100.00	24,322	201,445,418	100.00	24	155,661	31	233,014	100.00

※平成24年10月分統計より業種区分を変更したため、業種によっては変更前後での累計値等が一致しない場合があります。

金額別・期間別・用途別保証状況

金額別保証状況 (平成 26 年 5 月分)

(単位：千円)

区 分	保 証 承 諾					保 証 債 務 残 高		
	当 月 中		当 月 末			当 月 末		
	件数	金 額	件数	金 額	構成比	件数	金 額	構成比
1000 以下	69	60,900	126	110,880	1.25	1,902	1,103,573	0.55
1000 超 2000 以下	75	130,530	137	242,710	2.73	2,580	2,795,066	1.39
2000 超 3000 以下	90	260,130	149	429,830	4.83	3,058	5,370,535	2.67
3000 超 5000 以下	105	490,000	207	958,840	10.77	5,603	16,147,345	8.02
5000 超 10000 以下	66	541,500	127	1,048,200	11.77	4,528	24,540,738	12.18
10000 超 15000 以下	23	301,500	52	702,400	7.89	1,451	13,302,220	6.60
15000 超 20000 以下	17	322,000	37	691,500	7.77	1,343	17,122,429	8.50
20000 超 30000 以下	21	561,000	44	1,171,000	13.15	1,570	28,892,569	14.34
30000 超 50000 以下	21	864,000	43	1,834,000	20.60	1,446	43,544,818	21.62
50000 超 60000 以下	2	115,000	4	235,000	2.64	257	10,673,651	5.30
60000 超 70000 以下	2	135,000	3	205,000	2.30	133	6,844,226	3.40
70000 超 80000 以下	7	555,000	12	952,000	10.69	320	19,085,751	9.47
80000 超 100000 以下	1	91,000	2	191,000	2.15	58	3,557,693	1.77
100000 超 120000 以下	0	0	0	0	0.00	18	1,449,994	0.72
120000 超 150000 以下	1	130,000	1	130,000	1.46	18	1,832,193	0.91
150000 超 200000 以下	0	0	0	0	0.00	37	5,182,618	2.57
200000 超	0	0	0	0	0.00	0	0	0.00
合 計	500	4,557,560	944	8,902,360	100.00	24,322	201,445,418	100.00

期間別保証状況 (平成 26 年 5 月分)

(単位：千円)

区 分	保 証 承 諾					保 証 債 務 残 高		
	当 月 中		当 月 末			当 月 末		
	件数	金 額	件数	金 額	構成比	件数	金 額	構成比
3 力月以下	3	77,100	8	149,100	1.67	35	679,600	0.34
3 力月超 6 力月以下	8	165,000	13	212,000	2.38	89	2,018,121	1.00
6 力月超 1 力年以下	16	501,000	30	916,000	10.29	240	4,659,057	2.31
1 力年超 2 力年以下	13	45,900	29	337,300	3.79	498	4,942,101	2.45
2 力年超 3 力年以下	40	102,200	67	330,830	3.72	1,060	4,008,526	1.99
3 力年超 4 力年以下	13	35,100	29	96,880	1.09	462	2,785,753	1.38
4 力年超 5 力年以下	295	1,339,830	557	2,744,330	30.83	12,701	52,238,973	25.93
5 力年超 7 力年以下	62	1,091,930	125	2,093,020	23.51	5,197	49,863,232	24.75
7 力年超 10 力年以下	48	1,119,500	83	1,892,900	21.26	3,785	74,237,439	36.85
10 力年超	2	80,000	3	130,000	1.46	255	6,012,617	2.98
合 計	500	4,557,560	944	8,902,360	100.00	24,322	201,445,418	100.00

用途別保証状況 (平成 26 年 5 月分)

(単位：千円)

区 分	保 証 承 諾					保 証 債 務 残 高		
	当 月 中		当 月 末			当 月 末		
	件数	金 額	件数	金 額	構成比	件数	金 額	構成比
運 転 資 金	452	4,157,430	828	8,008,980	89.96	21,381	184,054,282	91.37
設 備 資 金	32	229,630	75	425,080	4.77	1,947	10,562,940	5.24
運 転 設 備 資 金	16	170,500	41	468,300	5.26	994	6,828,196	3.39
合 計	500	4,557,560	944	8,902,360	100.00	24,322	201,445,418	100.00

市町制度保証状況 (平成 26 年 5 月分)

(単位：千円)

振興資金		保証 承諾				保証債務残高	
		当 月 中		当 月 末		当 月 末	
		件 数	金 額	件 数	金 額	件 数	金 額
市	四 国 中 央	19	54,100	23	59,600	412	845,231
	新 居 浜	4	14,500	7	27,500	355	780,202
	西 条	24	81,700	39	125,180	715	1,645,646
	今 治	30	85,700	52	154,200	689	1,448,047
	松 山	84	234,600	154	422,500	2,237	4,496,298
	東 温	3	6,500	6	15,500	112	246,622
	伊 予	0	0	2	9,000	23	56,336
	大 洲	5	17,000	8	28,000	169	340,902
	八 幡 浜	4	12,500	6	18,500	131	267,510
	西 予	7	23,500	10	34,500	151	286,075
宇 和 島	18	47,100	29	86,100	848	1,750,937	
	小 計	198	577,200	336	980,580	5,842	12,163,806
町	久 万 高 原	0	0	0	0	5	4,668
	内 子	2	4,500	4	14,500	17	42,114
	伊 方	0	0	0	0	0	0
	鬼 北	0	0	0	0	1	373
	松 野	0	0	0	0	2	3,786
	愛 南	0	0	0	0	10	18,991
	小 計	2	4,500	4	14,500	35	69,932
合 計		200	581,700	340	995,080	5,877	12,233,738

季節資金		保証 承諾				保証債務残高	
		当 月 中		当 月 末		当 月 末	
		件 数	金 額	件 数	金 額	件 数	金 額
松 山	0	0	0	0	2	6,000	
今 治	0	0	0	0	0	0	
新 居 浜	0	0	0	0	0	0	
合 計		0	0	0	0	2	6,000

設備近代化資金		保証 承諾				保証債務残高	
		当 月 中		当 月 末		当 月 末	
		件 数	金 額	件 数	金 額	件 数	金 額
松 山	6	15,890	15	48,290	402	849,509	
(う ち 公 害)	(0)	(0)	(0)	(0)	(0)	(0)	
今 治	0	0	2	5,690	12	38,068	
合 計		6	15,890	17	53,980	414	887,576

小口資金		保証 承諾				保証債務残高	
		当 月 中		当 月 末		当 月 末	
		件 数	金 額	件 数	金 額	件 数	金 額
今 治	0	0	0	0	1	1,200	
合 計		0	0	0	0	1	1,200

振興資金(緊急)		保証 承諾				保証債務残高	
		当 月 中		当 月 末		当 月 末	
		件 数	金 額	件 数	金 額	件 数	金 額
四 国 中 央	1	6,000	1	6,000	44	213,990	
新 居 浜	0	0	2	8,500	177	670,090	
今 治	8	54,000	14	94,500	355	1,573,991	
松 山	0	0	0	0	459	2,051,171	
八 幡 浜	0	0	2	8,000	94	385,186	
西 予	1	10,000	2	17,000	58	242,826	
合 計		10	70,000	21	134,000	1,187	5,137,253

振興資金(経営安定化)		保証 承諾				保証債務残高	
		当 月 中		当 月 末		当 月 末	
		件 数	金 額	件 数	金 額	件 数	金 額
松 山	6	25,500	9	42,000	1,039	3,051,460	
今 治	2	13,000	3	18,000	227	630,797	
合 計		8	38,500	12	60,000	1,266	3,682,257

ランキングベスト10 — 5月の信用保証ランキング —

平成26年5月末現在における各店舗別の信用保証状況を債務残高と保証承諾をベースに「ランキングベスト10」に集計しました。

今後とも県内中小企業金融の円滑化に、一層のご協力と信用保証の利用をお願いいたします。

保証債務残高



前月順位	順位	金融機関名		保証債務残高	
				件数	金額(千円)
1 →	1	愛媛銀行	本店営業部	538	7,496,058
2 →	2	伊予銀行	新居浜支店	563	7,243,738
3 →	3	伊予銀行	本店営業部	306	6,327,427
4 →	4	伊予銀行	今治支店	412	6,154,537
5 →	5	伊予銀行	西条支店	487	4,897,894
6 →	6	伊予銀行	宇和島支店	366	4,255,632
8 ↗	7	伊予銀行	本町支店	266	3,203,682
7 ↘	8	伊予銀行	八幡浜支店	268	3,061,000
9 →	9	伊予銀行	川之江支店	227	2,667,464
10 →	10	伊予銀行	大洲支店	218	2,581,472

保証承諾



前月順位	順位	金融機関名		保証承諾(当月中)	
				件数	金額(千円)
147 ↗	1	伊予銀行	松前支店	4	221,240
27 ↗	2	広島銀行	今治支店	9	182,500
29 ↗	3	広島銀行	松山支店	10	178,000
15 ↗	4	伊予銀行	本町支店	10	169,500
6 ↗	5	伊予銀行	新居浜支店	11	124,300
3 ↘	6	愛媛銀行	本店営業部	11	124,100
4 ↘	7	伊予銀行	西条支店	8	115,500
20 ↗	8	愛媛銀行	今治支店	7	101,000
33 ↗	9	愛媛銀行	新居浜支店	6	96,000
23 ↗	10	香川銀行	今治支店	7	93,000

保証承諾



前月順位	順位	金融機関名		保証承諾(累計)	
				件数	金額(千円)
1 →	1	伊予銀行	今治支店	19	344,790
3 ↗	2	愛媛銀行	本店営業部	22	338,800
4 ↗	3	伊予銀行	西条支店	16	308,400
6 ↗	4	伊予銀行	新居浜支店	18	295,300
2 ↘	5	伊予銀行	空港通支店	11	232,000
15 ↗	6	伊予銀行	本町支店	12	230,300
27 ↗	7	広島銀行	今治支店	18	225,850
147 ↗	8	伊予銀行	松前支店	5	224,240
29 ↗	9	広島銀行	松山支店	16	219,000
5 ↘	10	伊予銀行	大洲支店	12	200,000

金融機関店舗別保証状況

保証状況

平成 26 年 5 月分

(単位：千円)

店 舗 名	保 証 承 諾						保 証 債 務 残 高			代 位 弁 済		
	当 月 中		対前年 同月比 (%)	当 月 末		対前年 同月比 (%)	当 月 末		対前年 同月比 (%)	当 月 末		代弁率 (%)
	件数	金 額		件数	金 額		件数	金 額		件数	金 額	
みずほ 松 山	0	0	—	0	0	—	11	111,434	88.50	0	0	0.00
今 治	0	0	—	0	0	—	10	277,672	101.83	0	0	0.00
高 松	1	80,000	—	1	80,000	—	0	0	0.00	0	0	0.00
計	1	80,000	—	1	80,000	—	21	389,106	81.53	0	0	0.00
りそな 天 六	0	0	—	0	0	—	1	48,334	259.01	0	0	0.00
計	0	0	—	0	0	—	1	48,334	259.01	0	0	0.00
三井住友 新 居 浜	0	0	—	0	0	—	18	218,513	78.25	0	0	0.00
松 山	0	0	—	0	0	—	3	21,941	49.66	0	0	0.00
備 後 町	0	0	—	0	0	—	1	4,656	69.91	0	0	0.00
渋谷駅前	0	0	—	0	0	—	1	2,733	—	0	0	0.00
計	0	0	—	0	0	—	23	247,843	75.08	0	0	0.00
三菱東京 高松中央	0	0	—	0	0	—	13	198,451	94.32	0	0	0.00
高 松	0	0	—	0	0	—	2	42,348	181.41	0	0	0.00
大 阪 西	0	0	—	0	0	—	2	30,857	77.72	0	0	0.00
計	0	0	—	0	0	—	17	271,656	92.76	0	0	0.00
伊予 本 店	4	78,000	47.56	7	109,000	46.58	306	6,327,427	100.41	0	0	0.00
本 町	10	169,500	169.33	12	230,300	122.43	266	3,203,682	98.73	0	0	0.00
潮 見	1	3,000	36.59	1	3,000	36.59	102	804,673	94.12	0	0	0.00
松山駅前	4	28,000	48.70	6	34,000	48.92	202	1,591,905	88.48	0	0	0.00
湊 町	1	10,500	18.10	5	20,700	19.62	187	2,136,551	100.87	0	0	0.00
小 栗	2	12,000	—	3	34,000	340.00	84	577,818	93.38	0	0	0.00
立 花	1	5,000	73.53	2	13,000	48.51	64	328,884	85.94	0	0	0.00
新 立	2	4,500	50.00	3	6,000	56.60	72	429,169	84.57	0	0	0.00
大 街 道	2	6,000	—	4	12,500	250.00	119	1,017,236	89.27	0	0	0.00
一 万	1	3,000	15.00	5	18,200	26.00	115	1,035,391	97.64	0	0	0.00
道 後	1	2,500	7.58	3	13,000	25.00	177	1,914,655	101.73	0	0	0.00
東 野	1	3,000	—	2	15,500	70.45	50	204,473	78.54	0	0	0.00
三 津 浜	1	1,500	9.38	3	36,500	25.70	219	2,084,049	89.24	0	0	0.00
水産市場	0	0	—	0	0	—	5	112,923	100.89	0	0	0.00
問 屋 町	7	43,000	430.00	11	78,000	780.00	176	1,616,952	99.99	0	0	0.00
中央市場	0	0	—	2	92,000	117.65	29	404,691	99.37	0	0	0.00
空 港 通	3	17,000	46.83	11	232,000	251.35	244	2,298,719	93.10	1	1,548	0.07
余 戸	2	3,000	5.34	4	7,000	11.44	158	1,308,413	82.71	0	0	0.00
味 生	1	3,000	100.00	3	9,000	300.00	70	360,832	79.41	0	0	0.00
石 井	0	0	0.00	3	35,900	80.67	127	1,138,221	91.37	0	0	0.00
椿	2	10,000	60.61	2	10,000	60.61	125	735,853	97.34	0	0	0.00
久 米	3	52,000	273.68	6	118,500	623.68	125	854,525	91.57	0	0	0.00
福 音 寺	0	0	—	3	16,000	21.48	105	792,966	83.88	0	0	0.00
小 野	3	65,000	1,444.44	4	67,000	1,488.89	74	384,132	81.60	0	0	0.00
堀 江	0	0	—	0	0	0.00	69	563,642	100.22	0	0	0.00
和 気	0	0	0.00	1	12,000	38.71	68	471,679	91.23	1	1,115	0.23
森 松	3	16,000	22.86	3	16,000	15.09	115	819,437	99.56	0	0	0.00
中 島	0	0	—	0	0	—	22	139,437	95.28	0	0	0.00
北 条	1	1,000	8.77	5	18,000	157.89	194	1,296,576	93.75	0	0	0.00
横 河 原	0	0	—	1	2,000	20.00	76	678,343	89.70	0	0	0.00
川 内	2	48,000	26.82	2	48,000	21.92	68	742,925	99.76	0	0	0.00
砥 部	2	8,800	115.79	3	24,800	58.22	115	556,117	86.82	0	0	0.00
松 前	4	221,240	1,701.85	5	224,240	128.50	156	1,943,927	90.71	0	0	0.00
郡 中	2	20,500	1,863.64	6	55,500	909.84	159	1,529,847	98.98	0	0	0.00

※代弁率は年度初めから当該月までの平均残高により算出したものです。

店 舗 名	保 証 承 諾						保 証 債 務 残 高			代 位 弁 済		
	当 月 中		対前年 同月比 (%)	当 月 末		対前年 同月比 (%)	当 月 末		対前年 同月比 (%)	当 月 末		代弁率 (%)
	件数	金 額		件数	金 額		件数	金 額		件数	金 額	
伊予 上 灘	1	5,000	—	1	5,000	—	16	90,053	105.91	0	0	0.00
中 山	0	0	0.00	0	0	0.00	23	139,000	100.08	0	0	0.00
久 万	2	42,000	116.67	3	47,000	106.82	54	591,368	99.81	0	0	0.00
小 田	0	0	—	1	10,000	—	27	213,055	82.69	0	0	0.00
今 治	4	82,700	79.83	19	344,790	268.11	412	6,154,537	101.58	0	0	0.00
中 浜	4	38,500	24.52	8	60,500	31.03	180	1,829,989	94.05	0	0	0.00
日 吉	1	13,000	21.10	4	43,000	58.42	225	2,001,892	87.17	0	0	0.00
今 治 南	1	10,000	—	1	10,000	74.07	90	655,118	103.17	0	0	0.00
波 止 浜	0	0	0.00	2	11,500	10.90	110	968,474	92.29	0	0	0.00
鳥 生	3	18,000	62.07	5	28,500	73.08	120	1,086,722	99.27	0	0	0.00
桜 井	0	0	0.00	0	0	0.00	99	562,575	87.13	0	0	0.00
菊 間	0	0	0.00	0	0	0.00	63	513,226	95.22	0	0	0.00
大 島	1	3,000	3.26	3	43,000	30.28	97	1,009,044	89.63	0	0	0.00
伯 方	1	45,000	95.74	1	45,000	53.57	61	607,174	86.33	0	0	0.00
宮 浦	0	0	0.00	0	0	0.00	40	301,068	76.76	0	0	0.00
新 居 浜	11	124,300	40.42	18	295,300	68.20	563	7,243,738	95.93	1	15,817	0.22
角 野	1	36,000	60.00	7	140,850	213.41	169	1,780,786	100.70	0	0	0.00
新居浜東	1	2,000	5.00	2	7,000	8.54	109	781,371	98.08	0	0	0.00
中 萩	2	18,000	12.41	3	41,000	24.85	134	1,145,077	95.65	0	0	0.00
土 居	2	5,000	—	2	5,000	—	122	731,385	85.68	0	0	0.00
三 島	1	18,000	514.29	4	59,500	91.54	235	2,473,850	84.74	0	0	0.00
川 之 江	7	79,000	39.50	10	128,000	64.00	227	2,667,464	110.03	0	0	0.00
西 条	8	115,500	151.97	16	308,400	145.13	487	4,897,894	107.52	0	0	0.00
三 芳	2	7,000	100.00	3	12,000	171.43	94	926,559	81.51	0	0	0.00
壬 生 川	3	16,000	533.33	5	76,000	584.62	140	1,231,890	97.44	0	0	0.00
丹 原	2	7,500	—	2	7,500	9.04	44	228,832	77.37	0	0	0.00
小 松	0	0	0.00	1	4,000	13.33	78	733,282	82.80	0	0	0.00
八 幡 浜	5	60,000	105.26	7	84,000	147.37	268	3,061,000	86.76	0	0	0.00
大洲本町	0	0	0.00	2	9,500	316.67	54	368,553	88.72	0	0	0.00
大 洲	6	27,000	12.11	12	200,000	44.74	218	2,581,472	98.85	0	0	0.00
長 浜	0	0	0.00	0	0	0.00	65	1,164,572	95.60	0	0	0.00
五 十 崎	0	0	0.00	1	35,000	109.38	53	489,212	97.95	0	0	0.00
内 子	1	3,000	115.38	3	28,000	23.81	54	604,038	91.93	0	0	0.00
川 之 石	0	0	—	0	0	0.00	38	334,396	95.95	0	0	0.00
伊 方	1	7,000	—	1	7,000	—	26	93,419	67.70	0	0	0.00
三 机	0	0	—	0	0	—	3	8,412	86.01	0	0	0.00
三 崎	0	0	—	0	0	—	20	147,316	83.14	0	0	0.00
三 瓶	0	0	—	0	0	—	48	310,407	84.59	0	0	0.00
宇 和 島	4	47,000	22.82	10	111,500	28.30	366	4,255,632	97.24	0	0	0.00
追 手	1	1,000	—	1	1,000	—	0	0	—	0	0	—
卯 之 町	3	18,000	200.00	7	79,000	415.79	111	764,126	84.24	0	0	0.00
野 村	1	5,000	71.43	2	12,000	100.00	61	506,904	100.01	0	0	0.00
高 山	0	0	—	0	0	—	17	159,472	95.70	0	0	0.00
吉 田	0	0	—	0	0	—	51	350,394	84.15	0	0	0.00
近 永	2	7,000	—	2	7,000	466.67	56	548,826	95.27	0	0	0.00
松 丸	0	0	—	0	0	—	23	100,323	78.65	0	0	0.00
岩 松	0	0	0.00	0	0	0.00	54	205,251	77.75	0	0	0.00
愛 南	1	10,000	50.00	1	10,000	43.48	81	751,485	99.66	0	0	0.00
高 岡	0	0	—	0	0	—	4	1,076	61.00	0	0	0.00
富 田	1	2,000	10.00	4	11,500	39.38	72	466,494	95.86	0	0	0.00
古 川	4	11,000	25.58	5	14,000	27.72	125	554,376	87.14	0	0	0.00
牛 渕	1	2,500	—	3	9,500	—	57	265,904	95.74	0	0	0.00
原 町	0	0	—	3	11,000	—	48	356,248	96.68	0	0	0.00
日 高	0	0	—	0	0	—	7	62,864	217.22	0	0	0.00
丸 亀	0	0	—	0	0	—	1	26,676	72.74	0	0	0.00
三 津 東	0	0	—	0	0	—	6	11,269	73.34	0	0	0.00
桑 原	1	60,000	1,200.00	2	64,000	1,280.00	50	427,198	115.67	0	0	0.00

※代弁率は年度初めから当該月までの平均残高により算出したものです。

平成26年5月分

(単位：千円)

店 舗 名	保 証 承 諾						保 証 債 務 残 高			代 位 弁 済		
	当 月 中		対前年 同月比 (%)	当 月 末		対前年 同月比 (%)	当 月 末		対前年 同月比 (%)	当 月 末		代弁率 (%)
	件数	金 額		件数	金 額		件数	金 額		件数	金 額	
伊予 観音寺	0	0	—	0	0	—	1	32,075	87.12	0	0	0.00
岡山南	0	0	—	0	0	—	1	11,461	89.27	0	0	0.00
大西	1	1,500	60.00	2	16,500	80.49	55	355,582	88.32	0	0	0.00
計	157	1,782,540	57.91	320	4,054,980	73.82	10,356	101,347,923	94.98	3	18,481	0.02
四国 松山	1	40,000	35.09	2	42,000	36.84	46	590,254	80.38	0	0	0.00
松山本町	0	0	—	0	0	0.00	21	173,039	59.27	0	0	0.00
松山南	2	9,500	—	2	9,500	271.43	41	244,747	75.90	0	0	0.00
今治	0	0	0.00	0	0	0.00	60	885,137	84.73	0	0	0.00
八幡浜	0	0	0.00	1	18,000	83.72	34	306,866	81.54	0	0	0.00
宇和島	1	5,000	—	1	5,000	250.00	55	572,207	107.85	0	0	0.00
御荘	0	0	—	0	0	—	6	12,429	43.22	0	0	0.00
松山西	0	0	—	3	51,000	—	35	301,560	93.03	0	0	0.00
四国中央	0	0	0.00	0	0	0.00	5	55,727	62.66	0	0	0.00
計	4	54,500	36.21	9	125,500	59.48	303	3,141,965	83.96	0	0	0.00
百十四 松山	3	26,000	29.55	6	41,500	47.16	93	921,058	108.81	0	0	0.00
新居浜	0	0	0.00	0	0	0.00	61	870,745	91.90	0	0	0.00
三島	1	31,000	620.00	1	31,000	46.62	52	487,469	56.48	0	0	0.00
今治	2	57,000	1,425.00	5	73,000	1,825.00	72	851,152	93.06	0	0	0.00
西条	0	0	0.00	2	6,600	24.44	110	636,623	95.35	0	0	0.00
坂出東部	0	0	—	0	0	—	1	8,644	68.32	0	0	0.00
計	6	114,000	93.06	14	152,100	79.97	389	3,775,691	88.80	0	0	0.00
阿波 松山	1	10,000	17.24	1	10,000	17.24	70	609,912	88.18	0	0	0.00
池田	0	0	—	0	0	—	1	19,170	81.57	0	0	0.00
藍住	0	0	0.00	0	0	0.00	2	42,100	98.23	0	0	0.00
鳴門	0	0	—	0	0	—	1	22,920	38.20	0	0	0.00
計	1	10,000	15.87	1	10,000	15.87	74	694,102	84.85	0	0	0.00
広島 松山	10	178,000	83.57	16	219,000	81.72	151	1,767,158	101.39	0	0	0.00
今治	9	182,500	77.83	18	225,850	80.52	165	2,121,246	99.60	0	0	0.00
伊予西条	6	32,000	43.24	10	91,500	123.65	141	1,055,710	95.81	0	0	0.00
新居浜	1	4,500	6.92	2	20,500	25.00	83	1,089,413	103.48	0	0	0.00
三島	8	32,100	57.32	12	68,100	79.19	94	869,786	97.88	0	0	0.00
川の江	0	0	0.00	0	0	0.00	53	653,934	98.07	0	0	0.00
因島	0	0	—	0	0	0.00	5	300,377	89.44	0	0	0.00
木江	0	0	0.00	0	0	0.00	2	32,510	94.23	0	0	0.00
岩国	0	0	—	0	0	—	3	183,832	94.15	0	0	0.00
計	34	429,100	63.81	58	624,950	69.40	697	8,073,965	99.08	0	0	0.00
中国 川の江	0	0	0.00	1	10,000	90.91	54	785,444	82.92	0	0	0.00
丸亀	0	0	—	0	0	—	2	52,326	156.99	0	0	0.00
計	0	0	0.00	1	10,000	90.91	56	837,770	85.44	0	0	0.00
山口 松山	1	45,000	—	1	45,000	—	49	856,383	83.46	0	0	0.00
今治	0	0	—	0	0	—	10	191,978	73.30	0	0	0.00
尾道	0	0	—	0	0	—	1	1,892	65.24	0	0	0.00
計	1	45,000	—	1	45,000	—	60	1,050,253	81.36	0	0	0.00
西日本 若松	0	0	—	0	0	—	1	14,836	67.47	0	0	0.00
広島	0	0	—	0	0	—	2	9,420	98.49	0	0	0.00
計	0	0	—	0	0	—	3	24,256	76.88	0	0	0.00
愛媛 本店	11	124,100	171.17	22	338,800	139.25	538	7,496,058	92.23	0	0	0.00
中央市場	0	0	—	0	0	—	5	31,928	202.19	0	0	0.00
水産市場	0	0	0.00	0	0	0.00	9	73,727	117.40	0	0	0.00

※代弁率は年度初めから当該月までの平均残高により算出したものです。

店 舗 名	保 証 承 諾						保 証 債 務 残 高			代 位 弁 済		
	当 月 中		対前年 同月比 (%)	当 月 末		対前年 同月比 (%)	当 月 末		対前年 同月比 (%)	当 月 末		代弁率 (%)
	件数	金 額		件数	金 額		件数	金 額		件数	金 額	
愛媛 末広町	1	4,000	14.55	2	5,000	16.67	161	1,174,662	100.93	1	3,043	0.23
大街道	2	4,500	40.91	5	17,500	62.50	173	1,109,037	91.68	0	0	0.00
道後	1	1,000	11.11	4	10,500	100.00	122	1,419,730	105.72	0	0	0.00
本町	1	3,000	27.27	4	61,000	91.04	126	1,007,247	113.41	0	0	0.00
三津浜	3	45,000	326.09	4	46,500	141.77	160	1,352,355	110.29	0	0	0.00
立花	1	1,500	42.86	5	19,500	76.47	95	581,613	127.29	0	0	0.00
久米	3	8,500	566.67	6	21,500	1,433.33	91	903,285	102.23	0	0	0.00
余戸	2	6,000	44.12	3	13,000	66.33	121	943,808	93.63	2	2,995	0.31
鴨川	2	7,000	18.92	5	13,300	27.14	138	1,107,977	93.75	5	66,933	5.70
中央通	1	2,500	45.87	2	8,500	21.55	96	703,464	93.28	0	0	0.00
古川	1	1,000	2.90	1	1,000	1.20	148	754,499	100.85	0	0	0.00
桑原	1	2,000	400.00	1	2,000	9.30	90	393,865	100.04	0	0	0.00
森松	1	1,000	2.13	5	71,000	97.26	179	1,577,509	97.89	3	30,540	1.93
空港通	4	4,000	200.00	5	5,500	30.56	108	574,353	98.69	0	0	0.00
石井	3	13,500	32.93	4	18,000	24.13	172	1,257,579	95.04	0	0	0.00
雄郡	0	0	0.00	0	0	0.00	78	630,854	112.28	0	0	0.00
重信	1	3,000	100.00	4	29,500	983.33	83	467,570	104.21	0	0	0.00
郡中	1	11,000	10.19	2	12,000	10.91	83	850,843	104.07	1	7,671	0.86
久万	0	0	—	0	0	0.00	32	176,232	78.23	0	0	0.00
北条	1	1,500	15.63	3	8,000	83.33	107	627,998	106.14	0	0	0.00
川之江	1	55,000	423.08	3	137,000	595.65	99	811,119	116.88	0	0	0.00
三島	0	0	0.00	2	17,000	8.35	86	795,925	81.28	0	0	0.00
新居浜	6	96,000	181.13	10	133,000	175.00	184	2,178,057	89.49	0	0	0.00
新居浜東	3	9,000	16.36	4	9,500	16.38	72	493,971	102.52	0	0	0.00
泉川	4	80,000	139.13	5	83,500	140.34	73	370,841	76.63	0	0	0.00
西条	1	5,000	22.73	4	13,000	33.33	182	1,480,445	91.70	3	16,645	1.11
氷見	1	1,000	—	2	1,480	—	47	159,497	96.66	0	0	0.00
壬生川	2	3,600	144.00	3	4,600	184.00	77	494,906	90.98	0	0	0.00
丹原	1	3,000	60.00	1	3,000	60.00	60	342,044	97.46	0	0	0.00
今治	7	101,000	132.03	11	154,000	82.13	198	2,126,094	105.26	0	0	0.00
旭町	3	4,000	21.62	5	9,800	23.61	117	825,096	108.81	0	0	0.00
波止浜	2	7,000	2.26	7	45,500	14.71	71	907,192	134.73	0	0	0.00
伯方	3	12,000	70.59	4	15,000	50.00	71	548,709	98.30	0	0	0.00
弓削	1	5,000	—	1	5,000	—	31	221,155	103.99	0	0	0.00
菊間	2	9,000	25.71	2	9,000	25.71	14	63,882	89.01	0	0	0.00
吉海	1	3,000	20.00	2	23,000	153.33	38	222,141	95.48	0	0	0.00
長浜	0	0	0.00	0	0	0.00	41	209,714	90.73	0	0	0.00
内子	3	13,500	67.50	7	81,500	142.98	75	698,659	93.12	0	0	0.00
大洲	1	3,000	2.32	5	23,500	17.12	117	897,327	93.99	0	0	0.00
八幡浜	4	41,100	27.04	5	43,600	25.72	127	1,006,499	92.79	0	0	0.00
三瓶	1	50,000	185.19	1	50,000	172.41	34	299,745	85.02	0	0	0.00
川之石	1	1,000	66.67	2	4,000	266.67	32	176,799	83.67	0	0	0.00
野村	0	0	0.00	0	0	0.00	34	194,912	81.95	0	0	0.00
卯之町	2	6,000	120.00	4	18,400	368.00	82	648,644	87.96	0	0	0.00
宇和島	2	82,000	82.00	2	82,000	82.00	180	1,846,015	91.26	0	0	0.00
近永	0	0	0.00	2	45,500	48.40	65	495,154	89.05	0	0	0.00
吉田	1	20,000	250.00	2	23,500	180.77	44	203,266	106.79	0	0	0.00
岩松	1	5,000	—	1	5,000	—	39	122,705	103.18	0	0	0.00
城辺	2	1,700	—	3	2,200	18.33	43	284,835	88.73	1	802	0.28
宇和島南	2	6,500	—	3	12,500	178.57	69	306,999	71.06	0	0	0.00
見奈良	0	0	0.00	0	0	0.00	72	453,489	95.06	0	0	0.00
今治東	2	24,000	252.63	4	28,500	211.11	53	269,108	68.67	0	0	0.00
湯築	0	0	—	0	0	—	25	75,940	108.26	0	0	0.00
松山駅前	0	0	0.00	0	0	0.00	57	263,785	94.92	0	0	0.00
味生	1	2,130	—	1	2,130	—	53	159,499	107.25	0	0	0.00
松末	1	2,000	250.00	1	2,000	41.67	66	374,970	105.82	0	0	0.00
中萩	3	9,000	45.00	5	12,000	60.00	71	271,036	66.09	0	0	0.00

※代弁率は年度初めから当該月までの平均残高により算出したものです。

平成26年5月分

(単位：千円)

店 舗 名	保 証 承 諾						保 証 債 務 残 高			代 位 弁 済		
	当 月 中		対前年 同月比 (%)	当 月 末		対前年 同月比 (%)	当 月 末		対前年 同月比 (%)	当 月 末		代弁率 (%)
	件数	金 額		件数	金 額		件数	金 額		件数	金 額	
愛媛 日 高	1	4,000	5.06	2	19,000	20.99	85	447,641	91.95	0	0	0.00
三津浜東	2	4,000	13.33	2	4,000	13.33	17	61,268	127.08	0	0	0.00
金 生	1	6,000	37.50	3	15,500	73.81	46	285,054	82.06	0	0	0.00
中 之 庄	1	2,000	19.05	3	17,000	82.93	41	208,328	83.24	0	0	0.00
飯 岡	0	0	0.00	0	0	0.00	37	123,890	97.52	0	0	0.00
川 内	0	0	0.00	0	0	0.00	65	329,481	106.36	0	0	0.00
桜 井	1	500	—	3	7,300	182.50	54	307,565	100.17	0	0	0.00
松 前	2	6,000	—	2	6,000	600.00	75	545,233	107.67	0	0	0.00
姫 原	0	0	0.00	0	0	0.00	12	13,227	440.46	0	0	0.00
土 居	2	16,000	106.67	2	16,000	88.89	53	454,186	92.33	0	0	0.00
砥 部	0	0	0.00	2	12,000	46.15	47	482,231	109.03	0	0	0.00
来 住	1	600	1.11	3	4,600	8.14	69	434,631	102.39	0	0	0.00
計	117	943,730	48.15	223	1,903,210	62.27	6,315	50,209,101	96.60	16	128,628	0.25
高知 松 山	0	0	—	0	0	0.00	44	336,642	94.36	0	0	0.00
今 治	0	0	0.00	0	0	0.00	58	409,007	84.57	0	0	0.00
新 居 浜	3	28,000	—	3	28,000	—	60	484,876	82.69	0	0	0.00
八 幡 浜	0	0	—	0	0	—	27	143,493	92.21	0	0	0.00
宇 和 島	0	0	—	0	0	0.00	48	143,015	74.20	0	0	0.00
城 辺	0	0	0.00	0	0	0.00	26	139,191	93.32	0	0	0.00
計	3	28,000	44.09	3	28,000	27.59	263	1,656,224	86.07	0	0	0.00
徳島 松 山	0	0	—	0	0	—	29	330,114	105.43	0	0	0.00
今 治	0	0	0.00	1	50,000	49.02	105	780,408	76.97	0	0	0.00
計	0	0	0.00	1	50,000	49.02	134	1,110,522	83.69	0	0	0.00
香川 松 山	3	53,000	441.67	4	58,000	313.51	114	1,011,207	78.91	2	4,173	0.41
松 山 西	1	5,000	25.00	3	31,000	58.49	86	755,808	88.10	0	0	0.00
今 治	7	93,000	442.86	8	143,000	201.41	132	1,560,705	89.69	0	0	0.00
西 条	1	3,000	8.57	5	35,000	100.00	92	705,234	79.04	0	0	0.00
新 居 浜	2	8,000	25.00	4	47,000	36.43	111	1,271,133	79.84	0	0	0.00
三 島	1	1,000	3.85	2	5,050	19.42	60	436,158	92.62	0	0	0.00
川 之 江	3	37,000	—	3	37,000	—	102	1,336,555	87.92	0	0	0.00
大 洲	1	1,500	50.00	1	1,500	50.00	40	180,947	88.85	0	0	0.00
八 幡 浜	0	0	—	0	0	—	44	196,323	80.79	0	0	0.00
宇 和 島	5	31,000	258.33	5	31,000	158.97	64	362,332	86.73	0	0	0.00
岩 松	0	0	—	0	0	—	27	158,192	91.29	0	0	0.00
計	24	232,500	144.41	35	388,550	109.45	872	7,974,595	84.90	2	4,173	0.05
もみじ 因島田熊	0	0	—	0	0	—	1	345	—	0	0	0.00
計	0	0	—	0	0	—	1	345	—	0	0	0.00
愛媛信用 本 店	4	60,000	300.00	8	76,000	150.50	176	756,171	85.07	3	9,525	1.26
城 東	1	3,000	16.67	3	8,500	44.74	59	239,558	88.31	0	0	0.00
松山本町	3	7,500	250.00	4	9,500	86.36	84	306,617	87.26	0	0	0.00
道 後	1	1,000	20.00	3	12,000	80.00	65	277,294	90.75	0	0	0.00
土 橋	1	3,500	70.00	2	8,000	114.29	50	175,093	93.56	0	0	0.00
東環東本	3	9,300	265.71	8	38,800	1,108.57	105	474,516	88.17	0	0	0.00
久 米	1	10,000	181.82	4	44,000	800.00	68	469,828	130.41	0	0	0.00
潮 見	2	66,500	1,108.33	3	76,500	100.66	67	316,622	88.51	0	0	0.00
余 戸	2	18,000	—	3	20,000	—	31	203,272	91.59	0	0	0.00
湊 町	1	500	—	1	500	—	1	728	79.13	0	0	0.00
中 央 通	2	6,000	60.00	3	7,500	44.91	36	118,865	98.27	0	0	0.00
石 井	6	46,500	422.73	6	46,500	63.70	116	779,006	89.19	0	0	0.00
平 井	4	8,800	62.86	8	20,300	28.39	46	217,061	132.06	0	0	0.00
齊 院	3	6,500	85.53	4	8,000	105.26	49	92,947	74.75	0	0	0.00
土 居 田	1	2,000	10.81	2	3,000	11.32	58	185,234	85.08	1	10,305	5.36

※代弁率は年度初めから当該月までの平均残高により算出したものです。

店 舗 名	保 証 承 諾						保 証 債 務 残 高			代 位 弁 済		
	当 月 中		対前年 同月比 (%)	当 月 末		対前年 同月比 (%)	当 月 末		対前年 同月比 (%)	当 月 末		代弁率 (%)
	件数	金 額		件数	金 額		件数	金 額		件数	金 額	
愛媛信用 立 花	2	6,300	28.64	5	14,900	67.73	38	212,035	102.54	0	0	0.00
砥 部	6	41,500	1,037.50	7	45,000	104.65	83	294,954	85.72	1	1,773	0.59
横 河 原	1	1,000	—	2	4,000	133.33	32	124,196	96.94	0	0	0.00
久 万	1	5,000	166.67	4	16,500	550.00	27	154,589	93.66	0	0	0.00
今 治	7	25,500	510.00	14	82,200	349.79	174	964,674	90.63	1	4,057	0.42
本 町	1	5,000	12.05	2	8,000	19.28	35	173,821	94.90	0	0	0.00
常 盤 町	3	8,000	—	4	10,000	243.90	95	241,317	66.11	0	0	0.00
鳥 生	2	9,500	86.36	4	13,500	122.73	53	256,658	112.00	0	0	0.00
波 止 浜	2	4,500	150.00	4	16,500	330.00	71	762,758	105.13	0	0	0.00
喜 田 村	8	37,000	1,850.00	9	42,000	2,100.00	117	334,603	86.23	0	0	0.00
壬 生 川	7	26,500	57.61	11	77,000	148.08	103	439,429	93.91	0	0	0.00
丹 原	1	5,000	50.00	3	16,500	75.00	38	156,878	104.33	0	0	0.00
菊 間	0	0	—	0	0	—	20	43,153	82.88	0	0	0.00
大 西	2	3,000	—	3	9,000	34.62	56	273,778	81.49	0	0	0.00
八 幡 浜	5	73,500	133.64	8	82,000	101.23	72	413,577	101.65	0	0	0.00
江 戸 岡	4	21,000	150.00	5	24,000	160.00	22	82,280	123.94	0	0	0.00
大 洲	1	5,000	41.67	4	16,180	67.42	43	289,178	100.97	0	0	0.00
野 村	0	0	0.00	0	0	0.00	39	123,193	77.87	1	1,682	1.33
宮 西	0	0	0.00	2	6,500	30.37	30	83,656	88.94	0	0	0.00
今治立花	2	13,500	142.11	3	18,500	108.82	69	184,999	87.88	0	0	0.00
朝 生 田	1	1,390	7.72	4	7,390	36.05	53	205,754	101.31	0	0	0.00
川 内	2	5,500	78.57	2	5,500	78.57	34	206,552	94.89	1	4,486	2.16
とべ中央	3	25,000	96.15	4	55,000	105.97	73	239,275	104.76	0	0	0.00
垣 生	3	20,000	1,000.00	5	46,000	1,352.94	68	311,053	96.87	0	0	0.00
雄 郡	0	0	0.00	2	3,000	26.09	39	158,709	105.89	0	0	0.00
和 泉	2	17,000	89.47	5	26,500	53.00	78	287,062	94.74	0	0	0.00
港 南	2	10,500	131.25	3	11,500	88.46	39	154,341	91.13	0	0	0.00
郡 中	2	2,000	—	9	31,400	—	50	133,764	102.56	0	0	0.00
松 前	2	17,300	1,730.00	3	18,300	1,830.00	30	148,114	102.64	0	0	0.00
北 条	0	0	0.00	4	9,500	190.00	45	94,034	80.72	0	0	0.00
溝 辺	6	30,700	204.67	10	55,700	214.23	50	171,326	85.45	0	0	0.00
三 津 浜	1	1,000	50.00	2	9,500	41.30	52	174,264	84.91	0	0	0.00
住 吉	2	11,000	—	3	13,000	288.89	43	191,512	94.27	0	0	0.00
味 生	0	0	0.00	1	1,000	10.87	34	73,234	109.62	0	0	0.00
西 条	2	23,000	19.38	3	25,000	19.43	115	720,880	95.14	0	0	0.00
新 居 浜	1	45,000	107.14	2	48,000	96.77	123	362,522	98.81	0	0	0.00
き し	2	10,000	151.52	3	11,000	94.83	75	290,958	103.88	0	0	0.00
中 萩	2	8,000	123.08	5	20,000	43.96	58	174,585	106.61	0	0	0.00
三 島	1	1,300	130.00	3	5,300	71.62	23	94,354	97.45	0	0	0.00
川 之 江	1	7,000	—	2	8,000	—	13	53,242	575.52	0	0	0.00
計	125	775,590	115.88	231	1,291,970	101.24	3,323	14,468,074	94.28	8	31,828	0.22
川之江 本 店	1	1,000	5.00	2	9,000	36.00	33	221,770	92.62	0	0	0.00
上 分	0	0	—	0	0	0.00	32	158,797	125.47	0	0	0.00
三 島	0	0	—	0	0	—	21	94,493	76.05	0	0	0.00
南	2	6,500	65.00	2	6,500	32.50	34	275,195	69.02	0	0	0.00
東	2	7,000	—	2	7,000	—	21	103,592	91.05	0	0	0.00
西	0	0	—	0	0	0.00	38	216,965	71.07	1	44,944	20.54
計	5	14,500	48.33	6	22,500	43.69	179	1,070,812	81.86	1	44,944	4.13
東予信用 本 店	3	6,000	61.86	6	24,200	104.31	80	268,483	86.89	1	4,960	1.84
泉 川	1	2,000	14.81	1	2,000	7.69	51	180,600	89.40	0	0	0.00
川 東	0	0	0.00	1	3,000	7.69	58	399,507	105.71	0	0	0.00
三 島	0	0	0.00	0	0	0.00	36	142,041	82.50	0	0	0.00
松 柏	0	0	—	0	0	0.00	10	20,230	89.46	0	0	0.00
寒 川	1	1,500	30.00	3	9,400	188.00	26	92,672	95.29	0	0	0.00
西 条	0	0	—	0	0	0.00	47	179,151	110.44	0	0	0.00

※代弁率は年度初めから当該月までの平均残高により算出したものです。

平成26年5月分

(単位：千円)

店 舗 名	保 証 承 諾						保 証 債 務 残 高			代 位 弁 済		
	当 月 中		対前年 同月比 (%)	当 月 末		対前年 同月比 (%)	当 月 末		対前年 同月比 (%)	当 月 末		代弁率 (%)
	件数	金 額		件数	金 額		件数	金 額		件数	金 額	
東予信用 小 松	2	4,200	280.00	4	10,200	680.00	28	72,151	91.17	0	0	0.00
中 萩	0	0	0.00	0	0	0.00	23	63,949	215.03	0	0	0.00
喜 多 川	0	0	—	0	0	—	17	31,595	149.11	0	0	0.00
新居浜駅	0	0	0.00	1	3,000	13.04	40	184,448	91.34	0	0	0.00
計	7	13,700	15.27	16	51,800	37.89	416	1,634,827	97.59	1	4,960	0.30
宇和島 本 店	4	10,000	84.75	4	10,000	63.29	176	663,879	91.46	0	0	0.00
恵美須町	0	0	0.00	2	8,000	57.14	147	511,003	93.24	0	0	0.00
新 橋	1	1,400	20.00	3	11,400	142.50	99	275,597	141.90	0	0	0.00
城 南	3	9,800	75.38	3	9,800	75.38	54	125,347	116.99	0	0	0.00
来	0	0	0.00	1	1,400	7.57	53	157,495	91.98	0	0	0.00
泉 町	1	3,000	—	3	8,500	283.33	55	141,595	80.91	0	0	0.00
吉 田	3	3,400	158.14	4	6,400	297.67	40	87,833	99.36	0	0	0.00
南 宇 和	1	3,000	—	1	3,000	—	35	259,739	103.26	0	0	0.00
三 間	0	0	—	1	1,500	30.00	35	79,340	80.69	0	0	0.00
卯 之 町	1	3,000	—	1	3,000	—	49	245,430	104.19	0	0	0.00
計	14	33,600	66.60	23	63,000	79.30	743	2,547,258	98.15	0	0	0.00
商工中金 松 山	1	800	5.00	1	800	5.00	67	850,585	108.22	0	0	0.00
高 松	0	0	—	0	0	—	1	7,419	—	0	0	0.00
計	1	800	5.00	1	800	5.00	68	858,004	109.16	0	0	0.00
単一農協 愛媛南農	0	0	—	0	0	—	5	4,517	71.10	0	0	0.00
西宇和農	0	0	—	0	0	—	1	126	41.18	0	0	0.00
越智今農	0	0	—	0	0	—	1	350	16.28	0	0	0.00
うま農協	0	0	—	0	0	—	1	7,800	44.29	0	0	0.00
計	0	0	—	0	0	—	8	12,793	48.42	0	0	0.00
総合計	500	4,557,560	63.40	944	8,902,360	73.92	24,322	201,445,418	94.38	31	233,014	0.11

※代弁率は年度初めから当該月までの平均残高により算出したものです。

『保証協会団信』のお知らせ

今月の保証協会団信実績（平成 26 年 5 月）

平成 21 年 11 月 1 日より保証協会団体信用生命保険制度の取扱いをしております！

◆ 保証協会団体信用生命保険とは

保証協会団体信用生命保険（以下、保証協会団信）とは、信用保証協会の保証付で金融機関から借入を行ったお客様が、その全額を返済されないうちに、死亡もしくは所定の高度障がい状態となった場合に、社団法人全国信用保証協会連合会（以下、連合会）が生命保険会社から受け取る保険金（*）をもとに、加入している借入口について、金融機関に対する債務を弁済する制度です。

これにより、事業の維持安定が可能になるとともに、ご家族の皆様の安心を図ることができます。

（*保証協会団信は連合会が生命保険会社と契約します。お客様は連合会と債務弁済委託契約を締結していただきます。）

愛媛県信用保証協会は、中小企業の皆様への「プラスワンサービス」として保証協会団信の取扱いを開始しました。なお、保証協会団信への加入は中小企業者の皆様の**任意**であり、保証の諾否・金額査定には全く関係ありません。

◆ 保証協会団信加入状況

保証協会団信の平成 26 年 5 月末時点の加入状況は下記の通りです。（生保会社査定後承諾済ベース）

5月件数	5月融資額	累計件数	累計金額	平均融資額	平均年齢
4件	1,300万円	728件	554,852万円	762万円	52.0歳

〈金融機関別〉

金融機関名	5月件数(件)	5月融資額(万円)	累計件数(件)	累計金額(万円)
伊予銀行	1	500	211	179,068
四国銀行	—	—	8	11,745
百十四銀行	—	—	9	12,300
阿波銀行	—	—	1	500
広島銀行	—	—	8	7,170
愛媛銀行	2	700	221	177,835
香川銀行	—	—	11	14,400
高知銀行	—	—	17	12,747
徳島銀行	—	—	3	1,990
愛媛信金	1	100	154	83,090
東予信金	—	—	46	27,980
川之江信金	—	—	19	16,967
宇和島信金	—	—	20	9,060
合計	4	1,300	728	554,852

言葉で綴る人物像

愛媛巨人列伝

15

Santoka Taneda



行乞流転の旅で自由律俳句を確立した漂泊の俳人

種田山頭火

母の自殺、破産、流転…。

種田山頭火は1882(明治15)年、山口県で父・種田竹治郎と母・フサの長男として誕生しました。本名は正一。家は地元の大地主という恵まれた環境でしたが、山頭火が10歳の時、父の女遊びに悩まされた母が自殺し、心に大きな傷を負いました。

素直で誰からも愛されていた山頭火は、10代半ばに俳句などの文芸に目覚めました。成績も優秀で、山口中学を首席で卒業した後は早稲田大学へと進学。しかし実家の経済的状況などで帰郷し、父と酒造業を営むこととなります。

28歳で山頭火を名乗り、萩原井泉水に師事。本格的に俳句を始めます。家業が倒産すると文学仲間を頼って、妻子を連れて友人のいる熊本へと移り住みますが商売は順調とは言えず、弟も自殺するという不幸が訪れます。その翌年、再起をかけて単身上京しますが、

「分け入つても分け入つても青い山」



43歳(大正15年)で行乞流転の厳しい旅に出た山頭火が、宮崎・高千穂から大分に向かう途中で詠んだといわれる。魂の孤独がしのばれ、行けども行けども到達しない境地に向かって葛藤する代表作の一句。五・七・五にこだわらない自由律俳句。

※1

大正12年に起こった関東大震災で被災し、離婚していた妻のいる熊本に帰らざるを得ませんでした。

波乱に満ちた

人生から逃避の旅へ

42歳の時、山頭火は熊本市内で路面電車の前に立ちほだかるといふ事件を引き起こします。現場に居合わせた新聞記者が機転を利かせ、山頭火を禅寺(曹洞宗報恩寺)へと連れて行き、これを機に山頭火は出家し、精神的に落ち着きを

場所は松山”

と念願してい

たらしく、遍路の末「一草庵」へと辿り着きました。松山には山頭火の支援者も多く、「柿の会」という句会を結成。昭和15年10月に開いた句会の後、山頭火は泥酔して眠り、翌日脳溢血で帰らぬ人となりました。山頭火、57歳のこと。ずっと望んでいた「ころり往生」を遂げたのです。

山頭火の日記



※3



※2

一草庵

昭和14年、山口に別れを告げた山頭火は、死に場所を求めて四国松山の地に降り立ちました。大山澄太の知人、高橋一洵、藤岡政一らの奔走により、道後温泉にほど近い草庵に入居。ここで自らを見つめ続け、最も落ち着き、最も充実した約300日を過ごし、珠玉の句を吐き続けました。

☎089-948-6891 [文化財課]

①松山市御幸1-435-1 ②無 外観見学自由
③平日(月～金曜)、12/28～1/4 ④9:00～17:00
(2月～6月・9月～10月)/9:00～17:30(7月～8月)/9:00～16:30(11月～1月) ⑤入場料=無料

種田山頭火の終の住処。庭には、4基の句碑が立ち、休憩所には資料を展示。外観見学は1年を通して自由。



※5



※6



EHIME GUARANTEE

愛媛県信用保証協会

本所

〒790-8651 愛媛県松山市一番町4丁目1番地2 中小企業会館1～3階

■松山事業部／保証一課・保証二課・管理課

TEL 089-931-2118 FAX 089-931-2174

〔業務区域〕 松山市・東温市・伊予市・久万高原町・砥部町・松前町

■総務部／総務課 TEL 089-931-2111(代) FAX 089-931-2107

電算課 TEL 089-931-2115 FAX 089-931-2170

■業務統括部／経営支援室 TEL 089-931-2116 FAX 089-931-1026

保証企画課 TEL 089-931-2114 FAX 089-931-2107

管理推進課 TEL 089-931-2117 FAX 089-931-2107

■監査室 TEL 089-931-2180 FAX 089-931-1026



新居浜支所

〒792-0025

新居浜市一宮町2丁目4番8号 新居浜商工会館2階

保証課 TEL 0897-33-8282 FAX 0897-33-8284

管理課 TEL 0897-33-8292 FAX 0897-33-8293

〔業務区域〕 新居浜市・西条市・四国中央市

今治支所

〒794-0042

今治市旭町2丁目3番地20 今治商工会議所ビル4階

TEL 0898-23-0170 FAX 0898-23-0758

〔業務区域〕 今治市・上島町

八幡浜支所

〒796-8691

八幡浜市1590番地22 八幡浜商工会館4階

TEL 0894-22-2003 FAX 0894-22-3137

〔業務区域〕 八幡浜市・大洲市・西予市・内子町・伊方町

宇和島支所

〒798-0040

宇和島市中央町1丁目9番10号 愛媛新聞ビル5階

TEL 0895-22-6556 FAX 0895-22-6583

〔業務区域〕 宇和島市・鬼北町・松野町・愛南町