

保証月報

12
2014



Guarantee Information

- ◇お知らせ — 薬事法の一部改正に伴う保証申込時に
確認が必要となる許可区分の追加・変更について —
— 保証協会団体信用生命保険制度(保証協会団信)の帳票切替のお願い —
— 創業者向けリーフレットを作成しました —

Column

愛媛巨人列伝 21 伊丹十三(映画監督)

保証月報 12

2014

表紙写真／宇和海(宇和島市)

足摺宇和海国立公園に指定され、優美な景観が楽しめるリアス式海岸が続いています。真珠やハマチ、マダイなどの全国有数の養殖産地。内陸部の段丘面では温州みかんの栽培も盛んです。

C O N T E N T S

Guarantee Information

- ◇お知らせ — 業事法の一部改正に伴う保証申込時に
確認が必要となる許可区分の追加・変更について — ①
- 保証協会団体信用生命保険制度(保証協会団信)の帳票切替のお願い — ②
- 創業者向けリーフレットを作成しました — ②

保証状況

- ◇今月の保証概況(平成26年11月)..... ③
- ◇本・支所別保証状況 ⑥
- ◇金融機関別保証状況 ⑥
- ◇業種別保証状況 ⑦
- ◇金額別・期間別・用途別保証状況 ⑧
- ◇市町制度保証状況 ⑨
- ◇ランキングベスト10 ⑩
- ◇金融機関店舗別保証状況 ⑪
- ◇「優良ランク保証Ⅱ(グッド3000)」の保証承諾実績 ⑱

『保証協会団信』のお知らせ

- ◇今月の保証協会団信実績 ⑳

Column 愛媛巨人列伝② 伊丹十三(映画監督)

当協会ホームページのご案内

愛媛県信用

検索

クリック

<http://www.ehime-cgc.or.jp/>

お知らせ(更新・新着情報)

2014年12月 8日 保証の概況 平成26年11月を掲載しました。

薬事法の一部改正に伴う保証申込時に確認が必要となる許可区分の追加・変更について

「薬事法等の一部を改正する法律（平成 25 年法律第 84 号）」が平成 26 年 11 月 25 日に施行されました。これにより、保証申込時に確認が必要となる許可の法律名称及び許可の区分が追加・変更されましたのでお知らせします。

主な改正概要は下記のとおりです。

記

1. 薬事法の名称変更

「薬事法」が「医薬品、医療機器等の品質、有効性及び安全性の確保等に関する法律」に改められました。

2. 許可区分の追加・変更（新旧対照表）

新				旧			
業種	許可等	根拠法	有効期間	業種	許可等	根拠法	有効期間
薬局	許可	医薬品、医療機器等の品質、有効性及び安全性の確保等に関する法律（第 4 条）	6 年	薬局	許可	薬事法（第 4 条）	6 年
医薬品（体外診断用医薬品を除く）・医薬部外品・化粧品製造販売業	許可	医薬品、医療機器等の品質、有効性及び安全性の確保等に関する法律（第 12 条）	5 年又は 6 年	医薬品・医薬部外品・化粧品・医療機器製造販売業	許可	薬事法（第 12 条）	5 年又は 6 年
医薬品（体外診断用医薬品を除く）・医薬部外品・化粧品製造業	許可	医薬品、医療機器等の品質、有効性及び安全性の確保等に関する法律（第 13 条）	5 年又は 6 年	医薬品・医薬部外品・化粧品・医療機器製造業	許可	薬事法（第 13 条）	5 年又は 6 年
医療機器・体外診断用医薬品製造販売業	許可	医薬品、医療機器等の品質、有効性及び安全性の確保等に関する法律（第 23 条の 2）	5 年			（新設）	
医療機器・体外診断用医薬品製造業	登録	医薬品、医療機器等の品質、有効性及び安全性の確保等に関する法律（第 23 条の 2 の 3）	5 年			（新設）	
再生医療等製品製造販売業	許可	医薬品、医療機器等の品質、有効性及び安全性の確保等に関する法律（第 23 条の 20）	5 年			（新設）	
再生医療等製品製造業	許可	医薬品、医療機器等の品質、有効性及び安全性の確保等に関する法律（第 23 条の 22）	5 年			（新設）	
医薬品販売業	許可	医薬品、医療機器等の品質、有効性及び安全性の確保等に関する法律（第 24 条）	6 年	医薬品販売業	許可	薬事法（第 24 条）	6 年
高度管理医療機器・特定保守管理医療機器販売業	許可	医薬品、医療機器等の品質、有効性及び安全性の確保等に関する法律（第 39 条）	6 年	高度管理医療機器・特定保守管理医療機器販売業	許可	薬事法（第 39 条）	6 年
高度管理医療機器・特定保守管理医療機器賃貸業	許可	医薬品、医療機器等の品質、有効性及び安全性の確保等に関する法律（第 39 条）	6 年	高度管理医療機器・特定保守管理医療機器賃貸業	許可	薬事法（第 39 条）	6 年
医療機器修理業	許可	医薬品、医療機器等の品質、有効性及び安全性の確保等に関する法律（第 40 条の 2）	5 年	医療機器修理業	許可	薬事法（第 40 条の 2）	5 年
再生医療等製品販売業	許可	医薬品、医療機器等の品質、有効性及び安全性の確保等に関する法律（第 40 条の 5）	6 年			（新設）	

(注) 1 医薬品（体外診断用医薬品を除く）製造販売業のうち薬局製造販売医薬品の製造販売に係る許可の有効期間は、6 年である。

2 医薬品（体外診断用医薬品を除く）製造業のうち薬局製造販売医薬品の製造に係る許可の有効期間は、6 年である。

3 高度管理医療機器・特定保守管理医療機器賃貸業とは、「医薬品、医療機器等の品質、有効性及び安全性の確保等に関する法律」第 39 条に規定する「高度管理医療機器・特定保守管理医療機器貸与業」のうち、対価を得て貸与を行うものをいう。

(注) 1 医薬品製造販売業のうち薬局製造販売医薬品の製造販売に係る許可の有効期間は、6 年である。

2 医薬品製造業のうち薬局製造販売医薬品の製造に係る許可の有効期間は、6 年である。

（新設）

3. 経過措置

平成 26 年 11 月 25 日現在において、旧薬事法に基づく許可を有する者は、当該許可の有効期限内は、新法に基づく許可等を受けたものとみなされます。

保証協会団体信用生命保険制度（保証協会団信）の帳票切替のお願い

平成 26 年 4 月 1 日に改訂された『「保証協会団信」申込書兼告知書』の切替経過措置期間が終了します。

旧版（朱色）の申込書兼告知書は、平成 26 年 12 月末告知日分までをもって受け付けを終了し、平成 27 年 1 月 1 日以降の告知日分からは使用できません。

平成 27 年 1 月 1 日以降の告知日分からは、新版（紺色）の申込書兼告知書のご使用をお願いします。もしお手元がない場合は、保証協会窓口までお問い合わせください。

平成 27 年 1 月 1 日告知日分からは
『「保証協会団信」申込書兼告知書』（紺色）
のみの取扱となります。

創業者向けリーフレットを作成しました

お客様向けリーフレット「創業に関する信用保証のご案内」を作成しました。

「創業に関する信用保証のご案内」は、創業のご検討をされている方や開業後間もない方へ創業支援資金や創業計画書作成にあたってのポイントを分かりやすくご説明しておりますのでご活用ください。

当協会では、今後も中小企業の皆さまにとって「信頼される、顔の見える協会」を目指して取り組んでまいりますので、引き続き保証付き融資の推進にご協力頂きますようお願いいたします。

なお、追加でご入り用の際は、当協会の本・支所営業窓口または保証企画課（本所）までお申し付けください。

お客様向けリーフレット
（創業に関する信用保証のご案内）



保証承諾は前年同月金額比 95.9% 保証債務残高は 2,025 億円に

実績

(単位：千円)

区分	当 月 中				当 月 末			
	件数	金額	対前年同月比 (%)		件数	金額	対前年同月比 (%)	
			件数	金額			件数	金額
保証申込	496	5,983,380	88.89	100.91	5,283	56,036,181	104.49	89.96
保証承諾	493	5,790,080	91.64	95.86	5,119	54,394,321	104.45	89.57
保証債務残高	—	—	—	—	24,701	202,481,513	99.62	95.28
代位弁済	13	145,491	34.21	36.98	178	1,475,579	64.03	65.86

保証

平成26年11月の保証承諾は、件数493件（前年同月比91.6%）、金額5,790百万円（同95.9%）と、件数・金額ともに前年実績を下回った。

また、11月末での保証承諾（累計）は、件数5,119件（前年同月比104.5%）、金額54,394百万円（同89.6%）と、件数は前年実績を上回り、金額は前年実績を下回っている。

平成26年11月末での保証債務残高は、件数24,701件（前年同月比99.6%）、金額202,482百万円（同95.3%）と、件数・金額ともに前年実績を下回っている。

◆ 金融機関群別

金融機関群別保証承諾額における構成比は、地銀58.2%、第二地銀31.2%、信用金庫9.7%となった。

対前年同月金額比は、信用金庫（192.1%）は、前年実績を上回り、地銀（92.1%）、第二地銀（90.2%）は、前年実績を下回った。

◆ 業種別

業種別保証承諾額における構成比は、建設業19.3%、製造業19.2%、小売業14.7%、卸売業14.7%と続いた。

対前年同月金額比は、不動産業（242.6%）、飲食店（117.3%）、製造業（103.2%）と続いた。

◆ 保証制度別（※別枠保証には、県・市町制度の特例併用分を含む）

制度別保証承諾額における構成比は、一般保証57.3%、県単制度23.7%、市町制度14.7%、別枠保証4.4%と続いた。

なお、協会商品構成比は、中小企業金融円滑化保証（スムーズ8000）27.0%、優良ランク保証Ⅱ12.3%、優良ランク保証Ⅰ6.1%となった。

対前年同月金額比は、一般保証（149.7%）、市町制度（122.7%）、県単制度（107.0%）は前年実績を上回り、別枠保証（13.8%）は前年実績を下回った。

◆ 金額別

金額別保証承諾額における構成比は、1,000万円超3,000万円以下29.9%、3,000万円超5,000万円以下25.7%、1,000万円以下25.0%、5,000万円超8,000万円以下13.2%と続いた。

また、1件あたりの平均保証金額は1,175万円（前年同月比104.6%）であった。

◆ 期間別

期間別保証承諾額における構成比は、4年超5年以下24.9%、7年超10年以下24.4%、5年超7年以下22.9%、1年以下17.4%と続いた。

また、1件あたりの平均保証期間は60カ月（前年同月比102.4%）であった。

◆ 使途別

使途別保証承諾額における構成比は、運転資金が 92.7% を占め、次いで運転・設備資金 5.7%、設備資金 1.5% となった。

事 故

平成 26 年 11 月の事故報告受付は、件数 34 件（前年同月比 77.3%）、金額 298 百万円（同 78.2%）と、件数・金額ともに前年実績を下回った。

また、11 月末での事故報告残高は、件数 181 件（前年同月比 84.6%）、金額 1,308 百万円（同 88.2%）と、件数・金額ともに前年実績を下回った。

平成 26 年 11 月の事故受付内容別構成比は、分割返済不履行 38.2%、債務整理委任 26.5%、期限経過 13.7%と続いた。

（単位：千円）

当 月 中				当 月 末			
事故報告受付		前年同月比 (%)		事故報告残		前年同月比 (%)	
件 数	金 額	件 数	金 額	件 数	金 額	件 数	金 額
34	297,976	77.27	78.23	181	1,307,563	84.58	88.19

代位弁済

平成 26 年 11 月の代位弁済は、件数 13 件（前年同月比 34.2%）、金額 145 百万円（同 37.0%）と前年実績を下回った。

また、11 月末での代位弁済（累計）は、件数 178 件（前年同月比 64.0%）、金額 1,476 百万円（同 65.9%）と、件数・金額ともに前年実績を下回った。

◆ 原因別

平成 26 年 11 月の原因別代位弁済額における構成比は、商況不振 62.6%、経営放漫 34.5%、取引先倒産 1.6%と続いた。

11 月末の原因別代位弁済額（累計）における構成比は、商況不振 84.2%、競争激化等 5.6%、経営放漫 5.1%と続いた。

対前年同月末金額比は、災害事故その他（227.6%）、商況不振（64.6%）、競争激化等（51.9%）であった。

◆ 業種別

平成 26 年 11 月の業種別代位弁済額における構成比は建設業 63.2%、不動産業 23.6%、小売業 5.4%、製造業 4.8%と続いた。

11 月末の業種別代位弁済額（累計）における構成比は、製造業 24.3%、建設業 23.0%、卸売業 16.8%、小売業 14.2%と続いた。

対前年同月末金額比は、不動産業（214.8%）、運送倉庫業（139.5%）、製造業（80.7%）となった。

回 収

平成 26 年 11 月の回収は 59 百万円、うちサービサー回収分は 20 百万円（構成比 34.3%）となった。

また、11 月末の回収（累計）のうち定期回収が 185 百万円（構成比 34.6%）、不定期回収が 179 百万円（同 33.4%）、競売・任意処分が 171 百万円（同 32.0%）となっている。

（単位：千円）

区 分	当月中	構成比 (%)	当月末	構成比 (%)
	金 額		金 額	
回 収	59,408	—	534,502	—
うちサービサー回収	20,384	34.31	163,718	30.63

推移グラフ

◆ 保証承諾

(単位：千円)

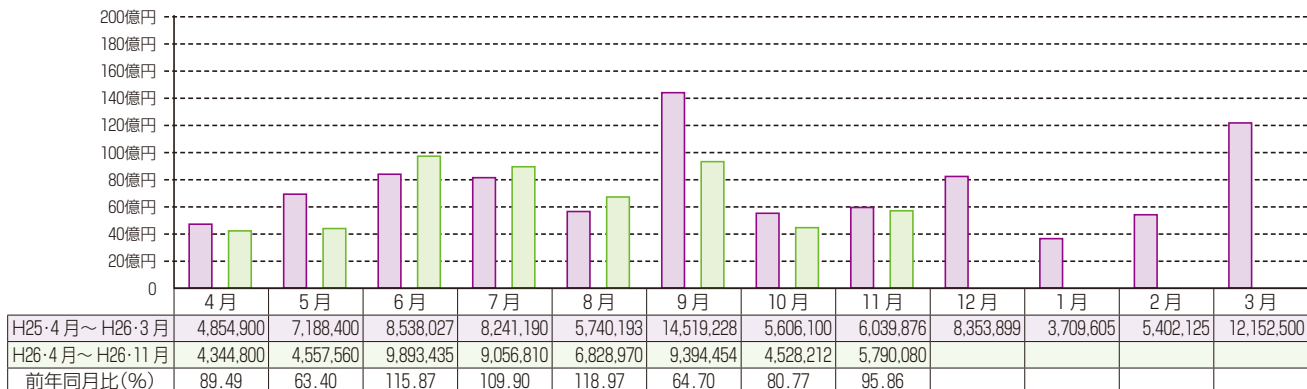

◆ 債務残高

(単位：千円)

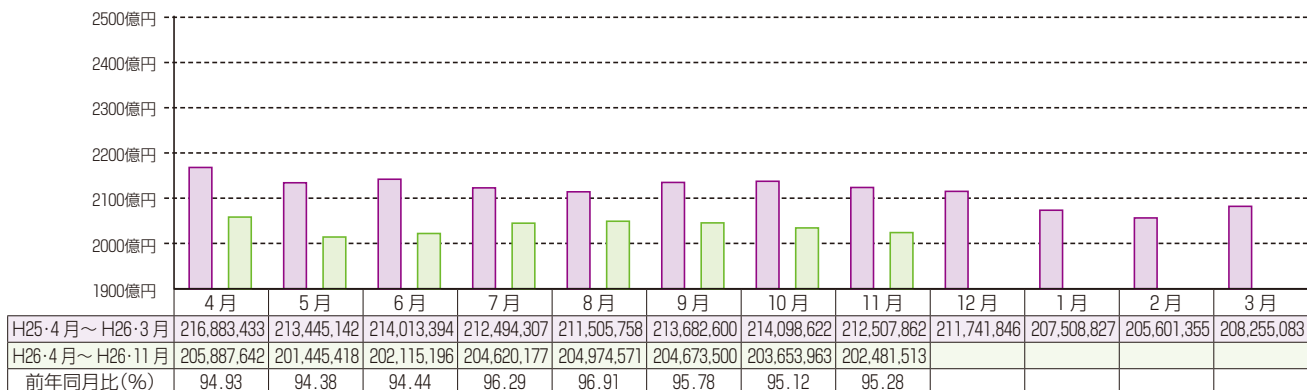

◆ 事故報告受付

(単位：千円)

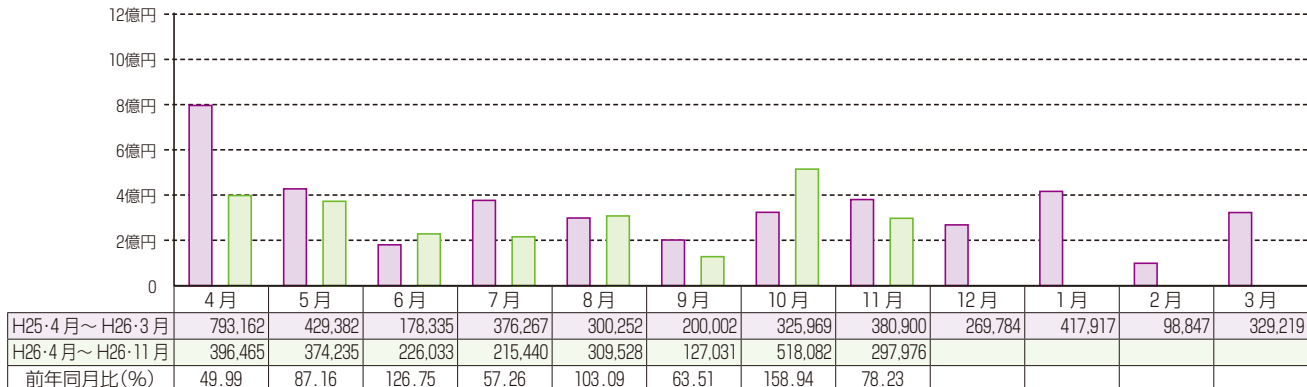

◆ 代位弁済

(単位：千円)

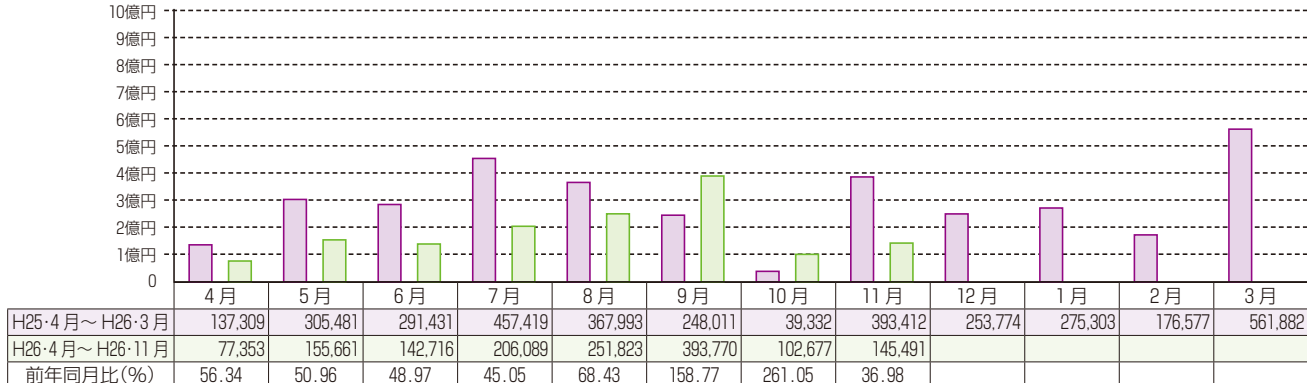

本・支所別・金融機関別保証状況

本・支所別保証状況 (平成26年11月分)

(単位：千円)

区分	保証承諾						保証債務残高			代位弁済					
	当月中			当月末			当月末			当月中			当月末		
	件数	金額	前年比(%)	件数	金額	前年比(%)	件数	金額	前年比(%)	件数	金額	前年比(%)	件数	金額	前年比(%)
本所	259	2,879,930	110.27	2,699	25,812,531	93.57	11,275	90,226,928	97.95	5	86,938	143.15	77	759,874	94.91
新居浜	85	1,198,200	93.04	1,005	11,527,760	87.76	5,753	48,663,829	93.20	4	41,762	20.54	35	354,400	46.38
今治	87	889,550	90.45	757	9,199,150	84.34	3,668	32,565,092	91.55	3	16,692	12.90	31	185,707	55.68
八幡浜	32	556,800	78.29	352	4,754,580	93.47	1,993	17,579,396	96.51	1	99	—	18	123,646	59.06
宇和島	30	265,600	59.60	306	3,100,300	77.30	2,012	13,446,268	93.42	0	0	—	17	51,952	39.11
合計	493	5,790,080	95.86	5,119	54,394,321	89.57	24,701	202,481,513	95.28	13	145,491	36.98	178	1,475,579	65.86

金融機関別保証状況 (平成26年11月分)

(単位：千円)

	保証承諾						保証債務残高			代位弁済					
	当月中			当月末			当月末			当月中			当月末		
	件数	金額	構成比	件数	金額	構成比	件数	金額	構成比	件数	金額	構成比	件数	金額	構成比
銀行	伊予	175	2,746,080	1,917	25,068,874	46.09	10,383	102,372,384	50.56	3	23,017	60	614,907	41.67	
	四国	4	91,200	44	670,700	1.23	297	3,085,075	1.52	0	0	3	9,107	0.62	
	百十四	4	14,500	49	456,600	0.84	384	3,514,050	1.74	0	0	0	0	0.00	
	阿波	0	0	8	109,000	0.20	75	723,162	0.36	0	0	0	0	0.00	
	広島	20	375,000	185	2,504,650	4.60	737	8,060,673	3.98	0	0	2	36,044	2.44	
	中国	1	30,000	4	62,000	0.11	47	629,633	0.31	0	0	0	0	0.00	
	山口	2	110,000	17	352,500	0.65	65	1,089,877	0.54	0	0	0	0	0.00	
	西日本	0	0	0	0	0.00	3	20,632	0.01	0	0	0	0	0.00	
	みずほ	1	22,000	6	175,000	0.32	25	488,576	0.24	0	0	0	0	0.00	
	りそな	0	0	0	0	0.00	1	43,336	0.02	0	0	0	0	0.00	
	三井住友	0	0	0	0	0.00	22	224,203	0.11	0	0	0	0	0.00	
	三菱東京	0	0	2	40,000	0.07	15	274,522	0.14	0	0	0	0	0.00	
	三井住友信託	0	0	0	0	0.00	0	0	0.00	0	0	0	0	0.00	
	あおぞら	0	0	0	0	0.00	0	0	0.00	0	0	0	0	0.00	
	愛媛	130	1,476,350	1,408	15,036,807	27.64	6,564	49,986,443	24.69	1	18,485	57	516,340	34.99	
	香川	21	276,700	157	2,079,450	3.82	870	7,620,325	3.76	4	41,213	6	45,386	3.08	
	高知	1	5,000	29	274,700	0.51	247	1,599,481	0.79	0	0	4	11,061	0.75	
	徳島	1	50,000	21	435,000	0.80	124	983,297	0.49	0	0	3	5,694	0.39	
	もみじ	0	0	1	10,000	0.02	2	10,091	0.00	0	0	0	0	0.00	
小計	360	5,196,830	3,848	47,275,281	86.91	19,861	180,725,760	89.26	8	82,716	135	1,238,540	83.94		
信用金庫	愛媛	112	498,650	1,064	5,885,750	10.82	3,427	15,746,967	7.78	4	54,354	32	166,850	11.31	
	川之江	3	14,000	28	229,500	0.42	181	1,074,469	0.53	0	0	1	44,944	3.05	
	東予	4	18,500	56	297,750	0.55	410	1,532,716	0.76	1	8,421	5	17,168	1.16	
	宇和島	11	29,100	107	563,900	1.04	742	2,526,302	1.25	0	0	5	8,078	0.55	
	信金中金	0	0	0	0	0.00	0	0	0.00	0	0	0	0	0.00	
小計	130	560,250	1,255	6,976,900	12.83	4,760	20,880,454	10.31	5	62,775	43	237,040	16.06		
朝銀西	0	0	0	0	0.00	0	0	0.00	0	0	0	0	0.00		
県信連	0	0	0	0	0.00	0	0	0.00	0	0	0	0	0.00		
単一農協	0	0	1	2,500	0.00	6	12,879	0.01	0	0	0	0	0.00		
県信漁連	0	0	0	0	0.00	0	0	0.00	0	0	0	0	0.00		
農林中金	0	0	0	0	0.00	0	0	0.00	0	0	0	0	0.00		
商工中金	3	33,000	15	139,640	0.26	74	862,419	0.43	0	0	0	0	0.00		
損保・生保	0	0	0	0	0.00	0	0	0.00	0	0	0	0	0.00		
労働金庫	0	0	0	0	0.00	0	0	0.00	0	0	0	0	0.00		
その他	0	0	0	0	0.00	0	0	0.00	0	0	0	0	0.00		
小計	3	33,000	16	142,140	0.26	80	875,298	0.43	0	0	0	0	0.00		
合計	493	5,790,080	5,119	54,394,321	100.00	24,701	202,481,513	100.00	13	145,491	178	1,475,579	100.00		

業種別保証状況 (平成26年11月分)

(単位:千円)

区分	保証承諾						保証債務残高			代位弁済					
	当月中		当月末			当月末			当月中		当月末				
	件数	金額	件数	金額	構成比	件数	金額	構成比	件数	金額	件数	金額	構成比		
製造業	81	1,111,400	846	11,133,445	20.47	4,279	45,535,344	22.49	1	7,020	29	357,963	24.26		
食料品工業	13	190,800	115	1,743,305	3.20	622	7,090,305	3.50	0	0	8	81,319	5.51		
繊維品工業	8	86,900	86	1,397,400	2.57	515	6,765,094	3.34	0	0	3	11,298	0.77		
木材・木製品工業	2	53,000	35	474,800	0.87	182	2,413,707	1.19	0	0	0	0	0.00		
家具・建具工業	0	0	15	123,500	0.23	102	506,739	0.25	0	0	0	0	0.00		
紙工業	5	124,000	48	1,126,000	2.07	272	4,215,225	2.08	0	0	5	49,946	3.38		
製版・製本業	0	0	5	13,700	0.03	21	134,031	0.07	0	0	0	0	0.00		
化学工業	0	0	2	100,000	0.18	26	593,535	0.29	0	0	0	0	0.00		
石油石炭製品工業	0	0	1	30,000	0.06	3	31,605	0.02	0	0	0	0	0.00		
ゴム・プラスチック工業	2	52,000	9	135,000	0.25	83	931,900	0.46	0	0	0	0	0.00		
ゴム製品製造業	0	0	0	0	0.00	4	53,012	0.03	0	0	0	0	0.00		
皮革工業	0	0	0	0	0.00	2	4,119	0.00	0	0	0	0	0.00		
窯業	4	66,000	19	210,200	0.39	151	1,678,972	0.83	0	0	0	0	0.00		
機械工業	9	110,000	99	1,528,900	2.81	550	6,865,838	3.39	0	0	1	44,944	3.05		
電気機器工業	3	63,500	31	575,500	1.06	131	2,026,239	1.00	0	0	0	0	0.00		
車輜工業	0	0	5	28,800	0.05	16	184,817	0.09	0	0	0	0	0.00		
船舶工業	1	2,000	16	422,000	0.78	139	1,700,434	0.84	0	0	0	0	0.00		
金属工業	10	217,500	126	1,776,140	3.27	487	5,177,885	2.56	1	7,020	2	11,077	0.75		
ソフトウェア業	7	56,500	37	334,400	0.61	154	1,126,457	0.56	0	0	0	0	0.00		
情報処理サービス業	0	0	0	0	0.00	4	11,042	0.01	0	0	1	19,020	1.29		
農林漁業	0	0	3	43,000	0.08	5	41,617	0.02	0	0	2	54,916	3.72		
その他の工業	17	89,200	194	1,070,800	1.97	810	3,982,769	1.97	0	0	7	85,441	5.79		
鉱業	0	0	0	0	0.00	0	0	0.00	0	0	0	0	0.00		
土石採取業	0	0	3	41,000	0.08	39	432,444	0.21	0	0	0	0	0.00		
木材伐出業	0	0	3	8,000	0.01	5	10,883	0.01	0	0	0	0	0.00		
建設業	123	1,119,050	1,294	11,442,290	21.04	5,929	45,344,990	22.39	6	91,976	34	340,020	23.04		
卸売業	61	848,000	616	8,774,000	16.13	2,805	29,387,853	14.51	0	0	25	248,351	16.83		
小売業	76	851,530	761	7,003,380	12.88	3,782	25,151,917	12.42	1	7,872	28	210,165	14.24		
飲食店	26	129,300	320	1,482,020	2.72	1,542	5,596,742	2.76	1	99	17	44,765	3.03		
不動産業	13	362,700	119	1,764,650	3.24	640	6,008,101	2.97	2	34,384	2	34,384	2.33		
運送業	23	452,000	230	4,542,240	8.35	1,190	15,610,604	7.71	0	0	16	125,413	8.50		
貨物運送取扱業	0	0	0	0	0.00	2	3,616	0.00	0	0	0	0	0.00		
倉庫業	0	0	0	0	0.00	20	118,334	0.06	0	0	0	0	0.00		
物品預り・駐車場業	0	0	2	3,000	0.01	11	47,940	0.02	0	0	0	0	0.00		
電気・ガス・熱供給・水道業	0	0	10	178,390	0.33	46	632,881	0.31	0	0	0	0	0.00		
印刷業	4	62,000	45	471,100	0.87	212	1,821,478	0.90	0	0	3	39,138	2.65		
出版業	1	3,000	8	80,350	0.15	26	203,342	0.10	0	0	0	0	0.00		
サービス業	82	841,100	835	7,372,256	13.55	4,044	26,312,463	12.99	2	4,141	21	69,291	4.70		
物品賃貸業	6	52,700	25	381,000	0.70	104	881,801	0.44	1	1,799	1	1,799	0.12		
宿泊業	0	0	20	270,600	0.50	146	2,253,232	1.11	0	0	0	0	0.00		
洗濯・理美容・浴場業	9	26,500	113	715,782	1.32	555	2,025,049	1.00	0	0	0	0	0.00		
その他の生活関連サービス業	1	2,000	21	345,000	0.63	102	1,056,460	0.52	0	0	0	0	0.00		
旅行業	1	1,000	4	14,000	0.03	34	168,225	0.08	0	0	2	4,295	0.29		
映画・娯楽業	0	0	12	114,500	0.21	59	466,217	0.23	0	0	0	0	0.00		
広告業	1	5,000	25	241,950	0.44	123	823,485	0.41	0	0	5	24,282	1.65		
放送業	0	0	0	0	0.00	3	4,722	0.00	0	0	0	0	0.00		
情報通信サービス業	0	0	9	28,500	0.05	32	114,665	0.06	0	0	0	0	0.00		
運輸サービス業	0	0	7	46,000	0.08	38	213,049	0.11	0	0	4	18,961	1.28		
職業紹介・労働者派遣業	0	0	7	47,000	0.09	16	66,964	0.03	0	0	0	0	0.00		
その他の事業サービス業	8	147,200	73	479,134	0.88	354	2,297,205	1.13	1	2,341	5	13,948	0.95		
専門サービス業	12	39,700	97	322,590	0.59	573	1,628,148	0.80	0	0	1	3,433	0.23		
技術サービス業	5	69,500	79	462,400	0.85	224	1,052,703	0.52	0	0	1	553	0.04		
医療・福祉業	27	427,000	242	2,984,600	5.49	1,016	8,728,875	4.31	0	0	0	0	0.00		
廃棄物処理業	4	18,000	47	575,800	1.06	271	2,282,044	1.13	0	0	0	0	0.00		
教育・学習支援事業	4	38,500	29	219,000	0.40	129	702,218	0.35	0	0	1	806	0.05		
その他のサービス業	4	14,000	25	124,400	0.23	265	1,547,404	0.76	0	0	1	1,214	0.08		
保険媒介代理業	3	10,000	23	90,700	0.17	117	238,035	0.12	0	0	3	6,090	0.41		
郵便業	0	0	0	0	0.00	0	0	0.00	0	0	0	0	0.00		
通信業	0	0	0	0	0.00	0	0	0.00	0	0	0	0	0.00		
インターネット付随サービス業	0	0	4	7,500	0.01	12	24,547	0.01	0	0	0	0	0.00		
合計	493	5,790,080	5,119	54,394,321	100.00	24,701	202,481,513	100.00	13	145,491	178	1,475,579	100.00		

※平成24年10月分統計より業種区分を変更したため、業種によっては変更前後での累計値等が一致しない場合があります。

金額別・期間別・用途別保証状況

金額別保証状況 (平成 26 年 11 月分)

(単位：千円)

区 分	保 証 承 諾					保 証 債 務 残 高		
	当 月 中		当 月 末			当 月 末		
	件数	金 額	件数	金 額	構成比	件数	金 額	構成比
1000 以下	44	40,600	568	506,140	0.93	2,083	1,212,588	0.60
1000 超 2000 以下	66	117,700	614	1,104,622	2.03	2,634	2,906,928	1.44
2000 超 3000 以下	74	213,000	699	2,016,830	3.71	3,068	5,493,191	2.71
3000 超 5000 以下	131	624,080	1,249	5,901,089	10.85	5,672	16,784,811	8.29
5000 超 10000 以下	55	449,400	686	5,994,400	11.02	4,406	23,922,058	11.81
10000 超 15000 以下	20	266,500	253	3,484,040	6.41	1,460	13,454,812	6.64
15000 超 20000 以下	13	245,800	273	5,220,800	9.60	1,378	17,773,620	8.78
20000 超 30000 以下	44	1,216,000	482	13,673,200	25.14	1,798	34,866,943	17.22
30000 超 50000 以下	33	1,485,000	195	8,454,200	15.54	1,386	40,765,741	20.13
50000 超 60000 以下	4	224,000	25	1,448,000	2.66	249	9,752,524	4.82
60000 超 70000 以下	2	140,000	19	1,305,000	2.40	133	6,807,575	3.36
70000 超 80000 以下	5	398,000	42	3,340,000	6.14	313	17,918,184	8.85
80000 超 100000 以下	0	0	5	476,000	0.88	56	3,254,673	1.61
100000 超 120000 以下	0	0	1	120,000	0.22	15	1,278,404	0.63
120000 超 150000 以下	0	0	2	270,000	0.50	17	1,766,596	0.87
150000 超 200000 以下	2	370,000	6	1,080,000	1.99	33	4,522,864	2.23
200000 超	0	0	0	0	0.00	0	0	0.00
合 計	493	5,790,080	5,119	54,394,321	100.00	24,701	202,481,513	100.00

期間別保証状況 (平成 26 年 11 月分)

(単位：千円)

区 分	保 証 承 諾					保 証 債 務 残 高		
	当 月 中		当 月 末			当 月 末		
	件数	金 額	件数	金 額	構成比	件数	金 額	構成比
3 力月以下	3	21,000	53	962,400	1.77	18	140,500	0.07
3 力月超 6 力月以下	9	223,000	103	2,348,600	4.32	80	1,659,649	0.82
6 力月超 1 力年以下	24	764,000	156	3,544,700	6.52	235	4,772,570	2.36
1 力年超 2 力年以下	11	282,800	140	1,467,800	2.70	487	4,639,616	2.29
2 力年超 3 力年以下	52	201,300	485	2,016,250	3.71	1,282	4,598,192	2.27
3 力年超 4 力年以下	19	109,200	142	1,123,730	2.07	499	3,074,145	1.52
4 力年超 5 力年以下	264	1,440,580	2,899	18,702,521	34.38	12,970	55,204,880	27.26
5 力年超 7 力年以下	64	1,323,500	755	14,080,820	25.89	5,164	51,535,160	25.45
7 力年超 10 力年以下	46	1,412,200	371	9,690,000	17.81	3,712	70,919,716	35.03
10 力年超	1	12,500	15	457,500	0.84	254	5,937,086	2.93
合 計	493	5,790,080	5,119	54,394,321	100.00	24,701	202,481,513	100.00

用途別保証状況 (平成 26 年 11 月分)

(単位：千円)

区 分	保 証 承 諾					保 証 債 務 残 高		
	当 月 中		当 月 末			当 月 末		
	件数	金 額	件数	金 額	構成比	件数	金 額	構成比
運 転 資 金	458	5,369,380	4,667	51,403,909	94.50	21,831	185,845,621	91.78
設 備 資 金	19	89,000	260	1,445,912	2.66	1,894	10,267,593	5.07
運 転 設 備 資 金	16	331,700	192	1,544,500	2.84	976	6,368,299	3.15
合 計	493	5,790,080	5,119	54,394,321	100.00	24,701	202,481,513	100.00

市町制度保証状況 (平成 26 年 11 月分)

(単位：千円)

振興資金		保証 承諾				保証債務残高	
		当 月 中		当 月 末		当 月 末	
		件 数	金 額	件 数	金 額	件 数	金 額
市	四 国 中 央	10	32,200	98	266,250	442	874,250
	新 居 浜	4	13,500	69	223,200	368	786,097
	西 条	13	49,200	136	476,080	741	1,654,865
	今 治	33	98,050	223	660,450	726	1,539,436
	松 山	135	435,630	1,278	4,152,396	2,764	6,470,676
	東 温	4	10,000	14	38,500	111	225,969
	伊 予	1	5,000	4	19,000	24	58,458
	大 洲	4	17,000	40	137,500	177	359,411
	八 幡 浜	6	22,000	31	97,800	141	277,746
	西 予	2	4,500	26	83,600	140	277,170
宇 和 島	15	54,000	149	455,500	877	1,738,621	
	小 計	227	741,080	2,068	6,610,276	6,511	14,262,698
町	久 万 高 原	0	0	0	0	2	1,595
	内 子	0	0	9	27,500	22	48,640
	伊 方	0	0	0	0	0	0
	鬼 北	0	0	0	0	1	307
	松 野	0	0	0	0	2	3,254
	愛 南	0	0	1	3,000	11	18,991
	小 計	0	0	10	30,500	38	72,787
合 計		227	741,080	2,078	6,640,776	6,549	14,335,485

季節資金		保証 承諾				保証債務残高	
		当 月 中		当 月 末		当 月 末	
		件 数	金 額	件 数	金 額	件 数	金 額
松 山	0	0	2	4,500	1	2,000	
今 治	0	0	0	0	0	0	
新 居 浜	0	0	0	0	0	0	
合 計		0	0	2	4,500	1	2,000

設備近代化資金		保証 承諾				保証債務残高	
		当 月 中		当 月 末		当 月 末	
		件 数	金 額	件 数	金 額	件 数	金 額
松 山	3	6,500	43	144,310	362	775,615	
(う ち 公 害)	(0)	(0)	(0)	(0)	(0)	(0)	
今 治	1	9,000	8	37,150	18	65,045	
合 計		4	15,500	51	181,460	380	840,659

小口資金		保証 承諾				保証債務残高	
		当 月 中		当 月 末		当 月 末	
		件 数	金 額	件 数	金 額	件 数	金 額
今 治	0	0	0	0	1	1,050	
合 計		0	0	0	0	1	1,050

振興資金(緊急)		保証 承諾				保証債務残高	
		当 月 中		当 月 末		当 月 末	
		件 数	金 額	件 数	金 額	件 数	金 額
四 国 中 央	1	4,000	12	72,500	51	234,350	
新 居 浜	1	10,000	18	124,700	165	619,553	
今 治	10	77,700	71	510,200	362	1,614,720	
松 山	0	0	0	0	366	1,526,102	
八 幡 浜	0	0	4	28,000	81	326,350	
西 予	0	0	4	33,000	52	216,077	
合 計		12	91,700	109	768,400	1,077	4,537,152

振興資金(経営安定化)		保証 承諾				保証債務残高	
		当 月 中		当 月 末		当 月 末	
		件 数	金 額	件 数	金 額	件 数	金 額
松 山	1	5,000	20	88,985	888	2,416,195	
今 治	0	0	12	54,300	199	501,362	
合 計		1	5,000	32	143,285	1,087	2,917,557

ランキングベスト10 — 11月の信用保証ランキング —

平成26年11月末現在における各店舗別の信用保証状況を債務残高と保証承諾をベースに「ランキングベスト10」に集計しました。

今後とも県内中小企業金融の円滑化に、一層のご協力と信用保証の利用をお願いいたします。

保証債務残高



前月順位	順位	金融機関名		保証債務残高	
				件数	金額(千円)
1 →	1	愛媛銀行	本店営業部	544	7,291,141
2 →	2	伊予銀行	新居浜支店	543	6,910,401
3 →	3	伊予銀行	本店営業部	327	6,412,128
4 →	4	伊予銀行	今治支店	421	6,106,475
5 →	5	伊予銀行	西条支店	487	4,990,089
6 →	6	伊予銀行	宇和島支店	369	4,283,093
7 →	7	伊予銀行	本町支店	275	3,384,515
8 →	8	伊予銀行	八幡浜支店	262	3,136,531
9 →	9	伊予銀行	大洲支店	232	2,921,637
10 →	10	伊予銀行	川之江支店	231	2,807,124

保証承諾



前月順位	順位	金融機関名		保証承諾(当月中)	
				件数	金額(千円)
17 ↗	1	伊予銀行	西条支店	6	305,000
9 ↗	2	愛媛銀行	本店営業部	9	242,500
26 ↗	3	伊予銀行	松山駅前支店	5	231,000
2 ↘	4	伊予銀行	新居浜支店	7	222,000
33 ↗	5	広島銀行	今治支店	7	199,000
8 ↗	6	伊予銀行	八幡浜支店	7	152,000
186 ↗	7	愛媛銀行	八幡浜支店	3	140,000
10 ↗	8	愛媛銀行	末広町支店	6	121,000
1 ↘	9	伊予銀行	宇和島支店	7	120,000
23 ↗	10	伊予銀行	湊町支店	6	114,300

保証承諾



前月順位	順位	金融機関名		保証承諾(累計)	
				件数	金額(千円)
1 →	1	愛媛銀行	本店営業部	128	2,790,300
2 →	2	伊予銀行	今治支店	74	1,630,490
3 →	3	伊予銀行	新居浜支店	82	1,564,600
8 ↗	4	伊予銀行	西条支店	67	1,202,400
4 ↘	5	伊予銀行	本店営業部	64	1,126,800
5 ↘	6	愛媛銀行	今治支店	59	1,036,400
6 ↘	7	伊予銀行	本町支店	67	1,003,000
7 ↘	8	伊予銀行	大洲支店	58	976,500
9 →	9	伊予銀行	宇和島支店	58	910,900
10 →	10	伊予銀行	空港通支店	61	826,600

金融機関店舗別保証状況

保証状況

平成26年11月分

(単位：千円)

店 舗 名	保 証 承 諾						保 証 債 務 残 高			代 位 弁 済		
	当 月 中		対前年 同月比 (%)	当 月 末		対前年 同月比 (%)	当 月 末		対前年 同月比 (%)	当 月 末		代弁率 (%)
	件数	金 額		件数	金 額		件数	金 額		件数	金 額	
みずほ 松 山 今 治 高 松 計	1	22,000	—	3	55,000	—	13	135,840	124.73	0	0	0.00
	0	0	—	2	40,000	133.33	11	278,454	100.61	0	0	0.00
	0	0	—	1	80,000	—	1	74,282	105.29	0	0	0.00
	1	22,000	—	6	175,000	583.33	25	488,576	107.09	0	0	0.00
りそな 天 六 計	0	0	—	0	0	—	1	43,336	319.14	0	0	0.00
	0	0	—	0	0	—	1	43,336	319.14	0	0	0.00
三井住友 新居浜 松 山 備 後 町 渋谷駅前 計	0	0	—	0	0	—	17	197,826	82.21	0	0	0.00
	0	0	—	0	0	—	3	20,195	85.26	0	0	0.00
	0	0	—	0	0	—	1	3,654	64.58	0	0	0.00
	0	0	—	0	0	—	1	2,528	83.71	0	0	0.00
	0	0	—	0	0	—	22	224,203	82.13	0	0	0.00
三菱東京 高松中央 高 松 大 阪 西 計	0	0	—	1	30,000	100.00	10	203,403	102.71	0	0	0.00
	0	0	—	1	10,000	—	3	44,684	243.56	0	0	0.00
	0	0	—	0	0	—	2	26,435	74.93	0	0	0.00
	0	0	—	2	40,000	133.33	15	274,522	101.89	0	0	0.00
伊予 本 店 本 町 潮 見 松山駅前 湊 町 小 栗 立 花 新 立 大 街 道 一 万 道 後 東 野 三 津 浜 水産市場 問 屋 町 中央市場 空 港 通 余 戸 味 生 石 井 椿 久 米 福 音 寺 小 野 堀 江 和 気 森 松 中 島 北 条 横 河 原 川 内 砥 部 松 前 郡 中	3	52,000	27.37	64	1,126,800	55.30	327	6,412,128	97.04	0	0	0.00
	3	71,000	129.09	67	1,003,000	146.98	275	3,384,515	105.06	1	5,912	0.18
	1	2,000	4.84	23	175,300	84.28	104	831,933	96.86	0	0	0.00
	5	231,000	179.21	45	584,000	92.54	203	1,622,721	92.54	0	0	0.00
	6	114,300	119.06	44	391,590	70.28	194	2,154,373	98.54	0	0	0.00
	1	2,500	5.43	29	227,500	116.67	86	594,587	96.46	2	54,916	9.11
	0	0	—	14	70,400	90.49	67	326,254	91.75	0	0	0.00
	0	0	0.00	13	144,000	92.25	62	429,728	84.62	0	0	0.00
	2	10,000	14.29	29	280,500	102.67	122	931,334	85.36	1	15,898	1.52
	4	80,000	103.90	24	149,800	35.07	114	947,467	89.54	0	0	0.00
	4	17,000	136.00	41	365,964	66.06	187	2,004,266	107.56	0	0	0.00
	0	0	0.00	10	120,000	132.30	48	259,795	123.24	0	0	0.00
	5	88,000	207.06	41	452,500	74.02	225	2,204,022	100.59	2	5,131	0.24
	0	0	—	0	0	0.00	5	104,877	86.70	0	0	0.00
	1	50,000	44.05	62	725,000	228.13	187	1,814,747	113.29	0	0	0.00
	1	2,500	10.00	13	141,500	137.11	35	386,689	100.81	2	35,743	8.94
	5	50,000	104.17	61	826,600	177.95	254	2,443,549	103.61	1	1,548	0.06
	2	50,000	—	36	392,400	135.03	167	1,390,827	89.68	0	0	0.00
	0	0	0.00	18	138,000	353.85	69	392,454	95.84	0	0	0.00
	3	86,000	382.22	24	275,300	168.90	128	1,140,893	94.80	0	0	0.00
	4	83,000	1,431.03	28	284,700	128.77	128	837,722	110.06	1	326	0.04
	4	10,000	200.00	38	337,300	167.92	130	870,241	100.57	3	16,495	1.91
	1	24,000	133.33	19	192,800	160.67	107	860,956	102.01	1	3,278	0.40
1	2,500	4.17	7	87,500	91.15	68	358,085	88.25	1	9,624	2.59	
3	16,480	—	19	222,980	196.46	72	603,612	110.26	0	0	0.00	
1	4,000	26.67	20	163,000	186.29	67	513,367	103.99	1	1,115	0.23	
1	7,700	17.91	30	209,750	55.64	125	842,724	92.86	0	0	0.00	
0	0	0.00	2	40,000	84.21	21	153,027	104.32	0	0	0.00	
6	19,000	80.85	38	211,400	83.66	191	1,274,906	96.82	1	623	0.05	
2	4,000	—	11	128,000	148.84	80	659,903	92.82	4	92,948	14.14	
3	9,000	23.68	16	158,500	33.80	75	774,592	99.94	0	0	0.00	
3	18,400	65.71	21	242,200	189.81	112	606,964	99.54	1	9,879	1.71	
2	34,500	172.50	29	694,740	194.88	149	1,931,636	94.97	0	0	0.00	
0	0	0.00	26	331,870	139.68	156	1,600,039	108.42	0	0	0.00	

※代弁率は年度初めから当該月までの平均残高により算出したものです。

店 舗 名	保 証 承 諾						保 証 債 務 残 高			代 位 弁 済		
	当 月 中		対前年 同月比 (%)	当 月 末		対前年 同月比 (%)	当 月 末		対前年 同月比 (%)	当 月 末		代弁率 (%)
	件数	金 額		件数	金 額		件数	金 額		件数	金 額	
伊予 上 灘	1	5,000	—	4	36,000	400.00	15	93,512	115.63	0	0	0.00
中 山	0	0	—	3	25,000	161.29	20	135,906	106.27	0	0	0.00
久 万	0	0	0.00	8	177,000	101.14	53	611,948	100.95	1	40,430	6.97
小 田	0	0	—	2	16,000	200.00	24	202,715	90.18	0	0	0.00
今 治	8	64,200	21.40	74	1,630,490	75.73	421	6,106,475	96.68	0	0	0.00
中 浜	2	40,000	200.00	26	399,500	43.87	164	1,663,457	84.85	9	96,951	5.54
日 吉	0	0	0.00	38	685,000	173.29	230	2,157,046	97.07	0	0	0.00
今 治 南	2	37,000	—	10	93,000	79.15	84	652,478	98.87	0	0	0.00
波 止 浜	1	3,000	4.69	7	40,500	8.16	102	832,979	76.94	1	7,020	0.77
鳥 生	3	58,000	68.24	21	238,500	73.57	117	972,751	87.70	0	0	0.00
桜 井	1	8,000	21.62	8	40,500	22.63	97	517,913	83.53	1	7,504	1.38
菊 間	3	35,000	233.33	8	71,000	81.61	58	481,409	92.36	0	0	0.00
大 島	6	88,000	—	20	311,000	92.64	98	1,043,817	94.38	1	1,324	0.13
伯 方	0	0	—	13	249,000	218.42	63	628,782	101.52	0	0	0.00
宮 浦	2	31,000	—	3	36,000	79.12	37	262,315	75.05	0	0	0.00
新 居 浜	7	222,000	86.55	82	1,564,600	62.11	543	6,910,401	90.43	5	40,823	0.57
角 野	3	29,000	72.50	37	498,890	155.08	174	1,884,592	105.37	1	4,297	0.23
新居浜東	3	38,000	168.89	17	156,000	53.15	114	788,757	97.76	2	4,849	0.62
中 萩	2	16,500	253.85	19	236,500	85.63	127	1,117,539	91.07	0	0	0.00
土 居	2	11,000	36.67	12	125,000	172.65	121	755,201	95.10	0	0	0.00
三 島	4	44,000	14,666.67	24	411,500	88.78	221	2,259,879	84.89	2	71,168	2.96
川 之 江	1	2,000	2.13	36	620,200	76.80	231	2,807,124	105.54	1	3,839	0.14
西 条	6	305,000	171.83	67	1,202,400	81.34	487	4,990,089	102.79	0	0	0.00
三 芳	0	0	0.00	9	32,400	17.19	95	880,287	81.06	0	0	0.00
壬 生 川	3	33,000	330.00	27	334,000	182.51	149	1,273,522	102.85	0	0	0.00
丹 原	0	0	0.00	5	27,500	22.73	41	221,141	85.88	0	0	0.00
小 松	1	5,000	62.50	13	155,000	168.48	75	732,887	87.95	0	0	0.00
八 幡 浜	7	152,000	123.58	38	743,800	80.50	262	3,136,531	92.36	4	48,728	1.57
大洲本町	1	5,000	—	15	139,000	1,158.33	54	418,788	111.53	1	3,358	0.84
大 洲	3	55,000	33.95	58	976,500	93.50	232	2,921,637	107.77	1	900	0.03
長 浜	2	15,000	18.75	8	114,500	41.04	55	812,328	64.72	0	0	0.00
五 十 崎	0	0	0.00	7	139,000	69.15	56	535,793	104.39	0	0	0.00
内 子	0	0	—	13	126,000	96.48	58	628,322	105.36	0	0	0.00
川 之 石	0	0	—	1	3,000	5.56	39	309,192	88.97	0	0	0.00
伊 方	0	0	0.00	3	18,500	40.66	20	82,032	53.19	0	0	0.00
三 机	0	0	—	1	1,500	30.00	4	9,257	101.70	0	0	0.00
三 崎	1	30,000	—	3	50,000	—	22	174,206	107.31	0	0	0.00
三 瓶	1	3,000	—	5	61,000	89.71	46	317,424	89.05	1	99	0.03
宇 和 島	7	120,000	62.34	58	910,900	57.98	369	4,283,093	90.47	2	14,318	0.34
追 手	0	0	—	1	1,000	—	1	915	—	0	0	0.00
卯 之 町	1	30,000	230.77	17	170,200	109.52	106	747,422	91.11	1	607	0.08
野 村	0	0	0.00	13	131,000	121.86	65	543,574	110.16	0	0	0.00
高 山	1	50,000	—	2	75,000	119.05	15	160,857	96.81	0	0	0.00
吉 田	2	10,000	—	7	115,000	216.98	49	379,554	91.11	0	0	0.00
近 永	0	0	0.00	5	54,000	74.69	53	511,771	88.37	0	0	0.00
松 丸	0	0	—	0	0	0.00	15	77,431	70.07	3	11,095	12.23
岩 松	1	4,000	400.00	6	91,500	415.91	49	216,119	93.27	0	0	0.00
愛 南	0	0	0.00	4	38,000	18.12	79	710,608	93.60	0	0	0.00
高 岡	0	0	—	0	0	—	2	752	53.26	0	0	0.00
富 田	5	33,000	366.67	20	120,500	180.66	74	489,757	105.11	1	4,159	0.88
古 川	4	16,500	330.00	35	218,500	124.86	129	630,137	103.21	0	0	0.00
牛 渕	0	0	0.00	9	65,500	503.85	59	294,762	111.89	0	0	0.00
原 町	1	9,000	—	13	121,100	252.29	49	376,866	101.76	0	0	0.00
日 高	0	0	—	0	0	—	7	55,466	239.43	0	0	0.00
丸 亀	0	0	—	1	40,000	—	2	60,346	190.52	0	0	0.00
三 津 東	0	0	—	1	3,000	—	6	11,071	83.17	0	0	0.00
桑 原	0	0	0.00	10	161,500	91.86	48	428,620	112.38	0	0	0.00

※代弁率は年度初めから当該月までの平均残高により算出したものです。

平成26年11月分

(単位：千円)

店 舗 名	保 証 承 諾						保 証 債 務 残 高			代 位 弁 済		
	当 月 中		対前年 同月比 (%)	当 月 末		対前年 同月比 (%)	当 月 末		対前年 同月比 (%)	当 月 末		代弁率 (%)
	件数	金 額		件数	金 額		件数	金 額		件数	金 額	
伊予 観音寺	0	0	—	0	0	—	1	29,705	86.24	0	0	0.00
岡山南	0	0	—	0	0	—	1	11,143	91.31	0	0	0.00
大西	0	0	0.00	8	72,000	151.58	55	357,057	104.25	0	0	0.00
計	175	2,746,080	84.52	1,917	25,068,874	88.10	10,383	102,372,384	96.36	60	614,907	0.60
四国 松山	0	0	—	5	110,000	54.46	47	560,538	87.09	0	0	0.00
松山本町	0	0	—	2	58,000	111.54	17	166,798	75.56	1	1,526	0.89
松山南	0	0	0.00	9	109,000	168.21	40	277,333	99.53	0	0	0.00
今治	0	0	—	0	0	0.00	52	763,823	78.04	0	0	0.00
八幡浜	0	0	—	4	53,000	143.24	37	309,639	89.60	0	0	0.00
宇和島	1	30,000	600.00	10	106,500	105.97	58	624,557	118.55	2	7,581	1.28
御荘	0	0	—	0	0	0.00	6	10,761	39.76	0	0	0.00
松山西	2	60,000	—	10	197,000	218.89	32	292,187	88.47	0	0	0.00
四国中央	1	1,200	—	4	37,200	286.15	8	79,439	156.54	0	0	0.00
計	4	91,200	344.15	44	670,700	103.95	297	3,085,075	90.68	3	9,107	0.29
百十四 松山	2	8,000	160.00	20	184,500	83.11	99	909,409	111.22	0	0	0.00
新居浜	1	1,500	30.00	5	47,500	33.29	54	810,147	83.44	0	0	0.00
三島	0	0	0.00	2	33,000	33.17	50	426,642	66.30	0	0	0.00
今治	0	0	—	10	105,000	41.80	68	752,580	74.34	0	0	0.00
西条	1	5,000	142.86	12	86,600	106.26	112	608,632	93.33	0	0	0.00
坂出東部	0	0	—	0	0	—	1	6,640	62.36	0	0	0.00
計	4	14,500	31.87	49	456,600	57.30	384	3,514,050	85.56	0	0	0.00
阿波 松山	0	0	0.00	8	109,000	65.86	71	645,266	98.03	0	0	0.00
池田	0	0	—	0	0	—	1	17,004	79.70	0	0	0.00
藍住	0	0	—	0	0	0.00	2	39,220	87.19	0	0	0.00
鳴門	0	0	—	0	0	0.00	1	21,672	89.67	0	0	0.00
計	0	0	0.00	8	109,000	55.75	75	723,162	96.59	0	0	0.00
広島 松山	5	76,000	194.87	47	699,500	69.54	164	1,858,267	101.88	0	0	0.00
今治	7	199,000	141.13	52	775,850	100.77	174	2,158,234	100.28	0	0	0.00
伊予西条	0	0	0.00	23	251,500	52.18	145	1,024,559	90.03	2	36,044	3.45
新居浜	2	60,000	6,000.00	18	322,500	92.17	86	1,150,008	103.41	0	0	0.00
三島	3	4,000	17.39	34	289,800	107.77	107	951,695	104.46	0	0	0.00
川之江	3	36,000	1,200.00	9	156,500	782.50	52	611,153	97.28	0	0	0.00
因島	0	0	—	2	9,000	10.23	6	282,123	87.70	0	0	0.00
木江	0	0	—	0	0	0.00	1	6,514	19.44	0	0	0.00
岩国	0	0	—	0	0	—	2	18,120	9.56	0	0	0.00
計	20	375,000	120.19	185	2,504,650	83.22	737	8,060,673	97.00	2	36,044	0.44
中国 川之江	1	30,000	—	4	62,000	74.07	45	584,309	65.21	0	0	0.00
丸亀	0	0	—	0	0	—	2	45,324	154.54	0	0	0.00
計	1	30,000	—	4	62,000	74.07	47	629,633	68.04	0	0	0.00
山口 松山	2	110,000	500.00	11	235,000	221.70	51	843,288	85.24	0	0	0.00
今治	0	0	—	6	117,500	2,350.00	13	245,201	105.37	0	0	0.00
尾道	0	0	—	0	0	—	1	1,388	57.93	0	0	0.00
計	2	110,000	500.00	17	352,500	317.57	65	1,089,877	89.02	0	0	0.00
西日本 若松	0	0	—	0	0	—	1	11,260	61.16	0	0	0.00
広島	0	0	—	0	0	—	2	9,372	98.99	0	0	0.00
計	0	0	—	0	0	—	3	20,632	74.00	0	0	0.00
愛媛 本店	9	242,500	135.25	128	2,790,300	65.01	544	7,291,141	87.02	1	18,485	0.25
中央市場	0	0	—	3	24,000	160.00	7	50,237	179.81	0	0	0.00
水産市場	0	0	—	1	5,000	13.16	10	71,078	100.34	0	0	0.00

※代弁率は年度初めから当該月までの平均残高により算出したものです。

店 舗 名	保 証 承 諾						保 証 債 務 残 高			代 位 弁 済		
	当 月 中		対前年 同月比 (%)	当 月 末		対前年 同月比 (%)	当 月 末		対前年 同月比 (%)	当 月 末		代弁率 (%)
	件数	金 額		件数	金 額		件数	金 額		件数	金 額	
愛媛 末広町	6	121,000	232.69	31	342,000	70.81	167	1,039,816	81.67	1	3,043	0.26
大街道	1	10,000	26.18	23	127,000	39.64	173	1,082,091	90.92	0	0	0.00
道後	1	2,000	50.00	21	301,300	74.49	117	1,337,837	93.86	3	33,357	2.49
本町	7	108,000	213.86	35	407,400	110.44	131	960,525	96.85	0	0	0.00
三津浜	0	0	0.00	22	189,500	32.32	162	1,238,954	93.65	0	0	0.00
立花	5	60,000	1,200.00	25	211,970	135.88	107	652,168	132.19	0	0	0.00
久米	5	108,000	200.00	38	340,400	87.51	105	956,446	106.61	1	3,664	0.40
余戸	2	48,000	320.00	21	261,500	129.07	120	962,557	94.88	3	3,837	0.40
鴨川	3	22,000	20.37	20	132,450	37.89	139	1,027,010	84.67	6	104,668	9.79
中央通	1	40,000	1,000.00	10	159,085	61.08	91	641,095	83.96	1	5,611	0.82
古川	3	13,000	63.41	29	219,500	72.32	148	832,926	111.14	0	0	0.00
桑原	0	0	—	10	76,000	52.78	83	365,347	85.08	0	0	0.00
森松	2	6,200	14.94	34	448,700	81.66	175	1,524,095	94.34	7	71,404	4.65
空港通	3	9,000	163.64	45	226,800	94.23	128	672,558	116.98	0	0	0.00
石井	7	44,000	81.48	40	349,700	59.19	177	1,370,354	98.80	1	1,118	0.09
雄郡	3	25,000	83.33	18	177,200	130.20	88	658,854	114.82	0	0	0.00
重信	1	2,000	7.75	22	183,800	98.66	88	488,489	105.66	0	0	0.00
郡中	1	2,000	5.65	19	214,000	47.75	93	938,478	98.45	1	7,671	0.85
久万	1	25,000	238.10	9	54,900	133.90	34	165,364	76.58	1	22,927	13.19
北条	3	6,500	41.67	25	236,400	179.50	113	663,889	107.06	1	1,680	0.25
川之江	2	71,200	229.68	15	350,500	154.41	97	840,958	113.34	0	0	0.00
三島	2	7,000	46.67	19	118,500	35.10	88	516,255	61.38	0	0	0.00
新居浜	2	13,000	32.91	42	446,500	81.70	179	1,896,590	78.16	3	50,589	2.49
新居浜東	1	11,000	84.62	22	224,800	144.75	84	560,275	111.18	0	0	0.00
泉川	2	2,500	8.93	26	266,100	166.62	78	497,577	105.26	0	0	0.00
西条	3	14,500	45.31	45	399,800	108.91	200	1,522,225	95.52	4	19,739	1.31
氷見	1	9,000	—	13	86,980	310.64	49	175,045	109.57	0	0	0.00
壬生川	3	19,000	542.86	14	77,600	52.97	80	489,987	86.78	2	15,943	3.29
丹原	0	0	0.00	14	55,700	66.71	69	344,331	95.44	0	0	0.00
今治	7	103,000	643.75	59	1,036,400	77.50	213	2,243,881	93.27	0	0	0.00
旭町	3	8,400	21.00	27	190,100	56.08	118	806,005	101.50	3	9,633	1.19
波止浜	3	6,550	4.75	27	487,050	96.05	79	937,938	110.57	0	0	0.00
伯方	2	9,200	30.67	17	76,700	37.62	73	507,737	85.94	0	0	0.00
弓削	0	0	0.00	6	15,500	18.67	29	202,678	84.55	0	0	0.00
菊間	0	0	—	10	39,000	100.00	18	71,380	114.80	0	0	0.00
吉海	0	0	—	8	63,000	92.65	41	243,188	94.30	0	0	0.00
長浜	0	0	0.00	3	32,500	63.73	40	207,776	95.42	0	0	0.00
内子	0	0	0.00	17	281,000	119.73	79	712,837	98.83	0	0	0.00
大洲	0	0	0.00	23	120,500	35.36	123	838,227	88.06	4	53,827	6.12
八幡浜	3	140,000	97.90	24	346,100	63.82	129	979,478	97.24	3	10,659	1.04
三瓶	2	3,500	12.73	10	187,000	128.52	34	357,226	104.23	0	0	0.00
川之石	1	5,000	—	8	47,000	50.81	36	191,865	82.80	0	0	0.00
野村	1	2,000	—	4	57,000	170.15	33	223,217	97.71	0	0	0.00
卯之町	0	0	0.00	9	91,900	246.25	80	614,860	90.36	0	0	0.00
宇和島	3	18,000	18.00	25	373,300	59.79	178	1,736,063	86.24	4	10,078	0.55
近永	0	0	0.00	7	107,500	58.90	66	484,261	91.12	0	0	0.00
吉田	0	0	0.00	7	39,800	116.03	46	198,659	100.73	0	0	0.00
岩松	0	0	0.00	4	13,200	56.17	35	111,450	92.65	0	0	0.00
城辺	1	2,500	19.23	20	200,700	160.56	52	382,367	117.84	1	802	0.22
宇和島南	1	2,000	—	15	80,000	69.69	76	331,814	98.39	0	0	0.00
見奈良	1	53,000	147.22	7	96,000	94.03	73	435,354	84.51	0	0	0.00
今治東	0	0	—	13	51,500	49.28	58	256,131	59.44	1	8,273	3.02
湯築	1	2,000	—	7	36,000	102.86	28	97,974	118.16	0	0	0.00
松山駅前	1	3,500	21.88	16	36,600	73.20	62	247,207	95.44	0	0	0.00
味生	1	5,000	100.00	10	42,630	91.48	54	166,635	111.02	0	0	0.00
松末	2	4,100	9.65	18	73,600	54.60	65	360,932	94.92	0	0	0.00
中萩	1	25,000	238.10	17	94,600	87.59	78	288,965	79.93	0	0	0.00

※代弁率は年度初めから当該月までの平均残高により算出したものです。

平成26年11月分

(単位：千円)

店 舗 名	保 証 承 諾						保 証 債 務 残 高			代 位 弁 済		
	当 月 中		対前年 同月比 (%)	当 月 末		対前年 同月比 (%)	当 月 末		対前年 同月比 (%)	当 月 末		代弁率 (%)
	件数	金 額		件数	金 額		件数	金 額		件数	金 額	
愛媛 日 高	2	3,500	36.84	15	160,400	79.56	85	475,143	100.60	1	1,836	0.40
三津浜東	0	0	—	7	17,842	41.49	23	70,559	125.54	0	0	0.00
金 生	1	2,000	—	15	149,500	276.85	49	320,399	127.87	0	0	0.00
中 之 庄	0	0	0.00	12	133,000	137.82	41	231,517	94.31	0	0	0.00
飯 岡	0	0	0.00	8	66,000	258.82	44	151,165	131.41	0	0	0.00
川 内	1	5,500	91.67	10	141,500	100.27	63	418,942	120.73	2	3,986	1.01
桜 井	2	1,500	9.05	12	88,600	46.25	58	297,735	76.07	0	0	0.00
松 前	2	6,000	181.82	21	150,500	153.89	84	578,314	109.39	0	0	0.00
姫 原	0	0	0.00	3	6,500	47.79	15	16,981	107.64	0	0	0.00
東 京	0	0	—	0	0	—	1	6,450	—	0	0	0.00
土 居	1	6,000	50.00	5	30,000	35.71	51	417,847	84.32	0	0	0.00
砥 部	2	4,000	11.11	18	81,800	49.19	53	441,626	93.53	2	53,509	11.33
来 住	5	13,700	4,566.67	25	189,600	87.45	77	489,110	96.74	0	0	0.00
計	130	1,476,350	77.88	1,408	15,036,807	76.09	6,564	49,986,443	93.45	57	516,340	1.02
高知 松 山	0	0	0.00	1	15,000	15.18	39	322,386	88.71	1	555	0.17
今 治	0	0	—	4	53,000	43.80	51	375,161	82.54	0	0	0.00
新 居 浜	0	0	0.00	10	74,600	88.81	58	427,474	74.37	1	6,720	1.46
八 幡 浜	0	0	—	5	82,600	344.17	29	202,323	128.12	2	3,786	2.43
宇 和 島	1	5,000	—	6	31,500	370.59	45	138,860	84.12	0	0	0.00
城 辺	0	0	—	3	18,000	63.94	25	133,278	87.55	0	0	0.00
計	1	5,000	41.67	29	274,700	75.37	247	1,599,481	85.63	4	11,061	0.68
徳島 松 山	0	0	0.00	8	72,000	100.70	33	367,289	109.64	1	1,214	0.34
今 治	1	50,000	2,000.00	13	363,000	105.37	91	616,008	69.36	2	4,480	0.57
計	1	50,000	1,666.67	21	435,000	104.57	124	983,297	80.39	3	5,694	0.50
香川 松 山	5	94,000	—	19	314,400	312.84	114	1,038,279	95.61	2	4,173	0.41
松 山 西	3	21,400	63.88	13	111,400	40.63	83	687,056	85.36	0	0	0.00
今 治	4	32,500	—	22	275,500	161.11	129	1,230,278	74.61	1	7,872	0.53
西 条	1	60,000	—	15	249,500	234.71	86	659,692	80.90	0	0	0.00
新 居 浜	2	20,800	138.67	25	312,700	88.84	107	1,238,389	88.60	3	33,341	2.61
三 島	2	15,000	71.43	12	72,550	47.89	65	452,603	96.69	0	0	0.00
川 之 江	0	0	0.00	16	349,300	652.90	97	1,279,471	95.40	0	0	0.00
大 洲	1	5,000	—	10	65,000	116.07	45	206,440	111.15	0	0	0.00
八 幡 浜	2	23,000	—	5	33,100	78.81	44	162,786	73.89	0	0	0.00
宇 和 島	1	5,000	—	18	216,000	297.93	72	463,351	119.18	0	0	0.00
岩 松	0	0	0.00	2	80,000	516.13	28	201,980	117.73	0	0	0.00
計	21	276,700	291.26	157	2,079,450	149.07	870	7,620,325	89.35	6	45,386	0.57
もみじ 因島田熊	0	0	—	1	10,000	2,500.00	2	10,091	2,522.75	0	0	0.00
計	0	0	—	1	10,000	2,500.00	2	10,091	2,522.75	0	0	0.00
愛媛信用 本 店	9	46,750	322.41	58	344,550	182.49	193	872,667	106.80	3	9,525	1.16
城 東	2	3,800	—	17	68,800	229.33	59	259,712	100.66	0	0	0.00
松山本町	5	42,000	—	26	157,000	244.93	80	306,012	91.08	2	50,213	15.42
道 後	2	2,000	28.57	21	65,500	105.90	66	286,684	97.73	0	0	0.00
土 橋	2	6,500	—	19	89,450	190.32	52	208,200	101.82	0	0	0.00
東環東本	2	4,000	105.26	34	133,500	324.82	109	458,474	91.43	1	19,020	4.11
久 米	2	4,500	60.00	19	121,200	68.75	75	487,652	111.67	0	0	0.00
潮 見	5	15,000	—	27	208,300	208.30	72	370,132	116.52	0	0	0.00
余 戸	1	3,000	—	18	127,000	208.20	36	268,167	125.52	0	0	0.00
湊 町	0	0	0.00	1	500	25.00	2	1,091	38.62	0	0	0.00
中 央 通	2	5,000	250.00	17	63,500	193.01	35	128,004	104.73	2	2,562	2.10
石 井	0	0	0.00	34	266,700	245.35	121	863,189	106.56	0	0	0.00
平 井	5	45,500	568.75	39	137,100	116.68	61	244,920	131.01	1	2,341	1.03
齊 院	2	4,500	150.00	16	48,100	235.78	49	100,580	87.53	0	0	0.00

※代弁率は年度初めから当該月までの平均残高により算出したものです。

平成26年11月分

(単位：千円)

店 舗 名	保 証 承 諾						保 証 債 務 残 高			代 位 弁 済		
	当 月 中		対前年 同月比 (%)	当 月 末		対前年 同月比 (%)	当 月 末		対前年 同月比 (%)	当 月 末		代弁率 (%)
	件数	金 額		件数	金 額		件数	金 額		件数	金 額	
愛媛信用 土居田	2	6,500	162.50	18	42,500	76.58	60	184,003	88.37	1	10,305	5.58
立 花	1	1,000	133.33	21	116,020	377.30	42	261,639	120.53	0	0	0.00
砥 部	5	46,000	4,600.00	32	228,500	247.03	95	406,908	119.88	1	1,773	0.51
横 河 原	0	0	—	9	41,200	457.78	34	139,783	115.25	0	0	0.00
久 万	0	0	0.00	7	46,500	178.85	29	160,117	100.59	1	6,500	4.04
今 治	6	17,500	273.44	50	289,100	198.15	174	955,595	95.96	1	4,057	0.43
本 町	3	11,000	—	15	78,000	112.72	37	197,093	110.30	0	0	0.00
常 盤 町	4	14,500	—	25	171,000	257.34	91	324,186	114.20	5	23,202	8.33
鳥 生	3	11,500	766.67	16	119,000	162.13	52	292,147	130.59	0	0	0.00
波 止 浜	1	2,000	133.33	20	163,000	293.69	73	794,793	112.24	0	0	0.00
喜 田 村	4	17,000	212.50	35	189,800	370.70	116	394,791	113.59	0	0	0.00
壬 生 川	2	4,700	—	25	176,200	147.45	101	458,821	101.65	0	0	0.00
丹 原	1	2,000	20.00	9	42,500	93.20	39	163,065	115.50	0	0	0.00
菊 間	0	0	—	2	6,460	430.67	20	41,583	94.90	0	0	0.00
大 西	0	0	—	16	122,500	222.73	55	288,015	89.49	1	1,799	0.64
八 幡 浜	3	34,300	—	19	227,300	111.97	72	496,999	123.54	0	0	0.00
江 戸 岡	1	2,000	—	8	38,000	88.37	21	84,324	102.06	0	0	0.00
大 洲	1	2,000	—	10	114,680	210.42	42	287,684	106.59	0	0	0.00
野 村	0	0	—	4	16,400	68.33	33	117,454	80.25	1	1,682	1.40
宮 西	6	13,500	—	20	90,500	342.80	31	113,019	128.91	0	0	0.00
今治立花	1	3,000	54.55	14	63,700	99.53	68	174,432	88.27	3	7,597	4.25
朝 生 田	1	5,000	—	24	106,240	138.88	54	230,332	104.64	0	0	0.00
川 内	0	0	—	7	23,750	139.71	34	202,110	94.29	3	10,282	5.01
とべ中央	2	23,000	353.85	20	178,200	189.07	78	294,262	120.97	2	10,002	3.72
垣 生	1	3,000	85.71	23	136,200	220.28	72	319,352	99.18	0	0	0.00
雄 郡	3	5,500	—	15	41,500	57.40	44	163,710	97.72	0	0	0.00
和 泉	3	11,000	183.33	25	91,300	125.93	85	301,615	105.21	0	0	0.00
港 南	1	10,000	—	9	62,100	217.89	38	173,345	106.36	0	0	0.00
郡 中	0	0	0.00	21	94,800	729.23	54	158,587	131.42	0	0	0.00
松 前	1	15,000	—	9	72,300	408.47	33	194,218	132.21	0	0	0.00
北 条	1	3,000	—	13	45,000	128.57	44	98,444	93.05	1	1,053	1.08
溝 辺	3	8,000	—	29	128,300	206.94	55	213,542	112.82	0	0	0.00
三 津 浜	2	3,700	—	23	80,550	128.88	52	184,114	92.49	0	0	0.00
住 吉	0	0	—	15	49,500	126.92	43	187,452	94.97	0	0	0.00
味 生	2	6,200	—	13	38,200	93.86	35	78,459	102.93	0	0	0.00
西 条	1	5,000	26.32	14	67,000	32.10	113	664,529	89.92	1	2,259	0.32
新 居 浜	3	10,000	40.00	30	215,500	191.44	119	422,376	110.65	2	2,677	0.69
き し	2	8,200	—	20	80,200	65.52	74	294,747	95.45	0	0	0.00
中 菽	1	1,000	10.00	18	70,400	70.75	62	176,654	101.14	0	0	0.00
三 島	1	5,000	—	8	54,800	123.42	26	127,088	148.02	0	0	0.00
川 之 江	1	5,000	—	7	35,850	74.69	17	70,097	161.33	0	0	0.00
計	112	498,650	288.32	1,064	5,885,750	159.42	3,427	15,746,967	105.48	32	166,850	1.10
川之江 本店	0	0	0.00	6	40,500	71.05	33	219,579	95.50	0	0	0.00
上 分	2	9,000	75.00	4	23,000	17.97	30	147,021	88.97	0	0	0.00
三 島	0	0	—	2	9,000	69.23	20	86,173	72.83	0	0	0.00
南	0	0	0.00	7	71,000	94.67	38	289,869	91.63	0	0	0.00
東	1	5,000	—	6	24,000	61.54	21	111,078	92.91	0	0	0.00
西	0	0	0.00	3	62,000	364.71	39	220,749	78.68	1	44,944	19.99
計	3	14,000	25.45	28	229,500	69.76	181	1,074,469	87.36	1	44,944	4.15
東予信用 本店	0	0	0.00	15	53,650	67.23	81	245,072	83.36	3	8,356	3.20
泉 川	0	0	0.00	2	3,000	5.45	46	147,707	79.82	0	0	0.00
川 東	1	7,000	233.33	4	41,300	36.23	54	366,626	88.28	1	8,421	2.18
三 島	1	5,000	250.00	8	64,000	336.84	37	149,986	89.62	1	390	0.27
松 柏	0	0	—	2	5,000	166.67	12	22,364	97.54	0	0	0.00
寒 川	0	0	—	7	39,900	362.73	27	90,670	96.07	0	0	0.00

※代弁率は年度初めから当該月までの平均残高により算出したものです。

平成26年11月分

(単位：千円)

店 舗 名	保 証 承 諾						保 証 債 務 残 高			代 位 弁 済		
	当 月 中		対前年 同月比 (%)	当 月 末		対前年 同月比 (%)	当 月 末		対前年 同月比 (%)	当 月 末		代弁率 (%)
	件数	金 額		件数	金 額		件数	金 額		件数	金 額	
東予信用 西 条	2	6,500	130.00	3	9,000	15.57	43	142,252	92.88	0	0	0.00
小 松	0	0	—	8	53,200	343.23	29	98,853	128.38	0	0	0.00
中 萩	0	0	—	2	12,000	38.71	24	65,796	116.21	0	0	0.00
喜多川	0	0	—	2	6,700	77.91	17	31,071	118.76	0	0	0.00
新居浜駅	0	0	—	3	10,000	18.87	40	172,319	88.02	0	0	0.00
計	4	18,500	84.09	56	297,750	66.51	410	1,532,716	90.81	5	17,168	1.08
宇和島 本 店	3	5,000	28.74	28	185,900	123.03	182	688,871	94.72	0	0	0.00
恵美須町	2	8,500	170.00	19	170,500	85.11	141	512,591	92.33	4	7,857	1.52
新 橋	3	5,600	147.37	16	48,000	60.53	101	258,241	111.59	1	221	0.08
城 南	0	0	0.00	6	14,800	36.54	52	106,622	86.97	0	0	0.00
来	0	0	0.00	10	31,300	63.23	55	162,442	88.73	0	0	0.00
泉 町	2	8,000	—	11	26,000	684.21	55	135,811	87.00	0	0	0.00
吉 田	0	0	0.00	5	9,400	84.30	40	77,196	96.39	0	0	0.00
南 宇 和	0	0	—	2	33,000	56.90	35	264,749	92.03	0	0	0.00
三 間	1	2,000	—	7	37,500	152.44	35	97,240	103.08	0	0	0.00
卯之町	0	0	0.00	3	7,500	48.39	46	222,539	99.11	0	0	0.00
計	11	29,100	69.78	107	563,900	88.97	742	2,526,302	94.89	5	8,078	0.32
商工中金 松 山	2	17,000	19.76	13	111,640	34.55	73	850,995	97.87	0	0	0.00
高 松	1	16,000	—	2	28,000	350.00	1	11,424	142.80	0	0	0.00
計	3	33,000	38.36	15	139,640	42.17	74	862,419	98.28	0	0	0.00
単一農協 愛媛南農	0	0	—	0	0	—	4	3,621	66.62	0	0	0.00
越智今農	0	0	—	1	2,500	—	1	2,458	378.15	0	0	0.00
うま農協	0	0	—	0	0	—	1	6,800	73.91	0	0	0.00
計	0	0	—	1	2,500	—	6	12,879	83.08	0	0	0.00
総合計	493	5,790,080	95.86	5,119	54,394,321	89.57	24,701	202,481,513	95.28	178	1,475,579	0.72

※代弁率は年度初めから当該月までの平均残高により算出したものです。

「優良ランク保証Ⅱ（グッド 3000）」の保証承諾実績

平成 26 年 11 月末の「優良ランク保証Ⅱ（グッド 3000）」の金融機関別保証承諾実績及び店舗別保証承諾実績ランキングは次のとおりとなりました。

◆金融機関別保証状況（平成 26 年 11 月分）

金融機関	保証承諾			
	当月中		当月末（当年度累計）	
	件数	金額（千円）	件数	金額（千円）
みずほ銀行	0	0	1	30,000
三井住友	0	0	0	0
三井住友信託	0	0	0	0
三菱東京UFJ銀行	0	0	0	0
伊予銀行	13	283,000	348	7,133,300
四国銀行	1	30,000	8	181,000
百十四銀行	0	0	6	80,000
阿波銀行	0	0	0	0
広島銀行	4	73,000	32	664,000
中国銀行	0	0	0	0
山口銀行	0	0	3	57,000
西日本銀行	0	0	0	0
愛媛銀行	7	153,000	187	4,120,500
香川銀行	4	68,800	23	407,800
高知銀行	0	0	4	79,000
徳島銀行	0	0	3	60,000
愛媛信金	5	103,000	81	1,419,000
川之江信金	0	0	0	0
東予信金	0	0	0	0
宇和島信金	0	0	1	30,000
商工中金	0	0	1	8,000
県信農連	0	0	0	0
総合計	34	710,800	698	14,269,600

◆店舗別保証承諾実績ランキング



順位	金融機関名		当年度保証承諾（累計）	
			件数	金額（千円）
1	愛媛銀行	本店営業部	31	739,000
2	伊予銀行	大洲支店	20	370,000
3	伊予銀行	本町支店	16	358,000
4	伊予銀行	本店営業部	14	356,000
5	伊予銀行	西条支店	17	349,000
6	伊予銀行	新居浜支店	16	337,500
7	伊予銀行	空港通支店	13	305,000
8	伊予銀行	日吉支店	15	305,000
9	伊予銀行	余戸支店	12	265,000
10	伊予銀行	八幡浜支店	13	260,000

保証承諾額累計 ベスト11～50

順位	金融機関名		当年度保証承諾(累計)		順位	金融機関名		当年度保証承諾(累計)	
			件数	金額(千円)				件数	金額(千円)
11	伊予銀行	宇和島支店	11	250,000	31	愛媛銀行	三津浜支店	7	116,000
12	伊予銀行	問屋町支店	11	230,000	32	伊予銀行	椿支店	5	111,500
13	広島銀行	今治支店	10	210,000	33	広島銀行	松山支店	4	110,000
14	愛媛銀行	今治支店	7	193,000	34	伊予銀行	松山駅前支店	5	110,000
15	伊予銀行	郡中支店	9	182,000	35	愛媛銀行	川之江支店	4	110,000
16	伊予銀行	川之江支店	7	177,000	36	愛媛信用	本店営業部	5	110,000
17	伊予銀行	今治支店	7	170,000	37	伊予銀行	横河原支店	5	108,000
18	愛媛銀行	新居浜支店	6	148,000	38	伊予銀行	森松支店	8	104,000
19	伊予銀行	大街道支店	8	140,000	39	愛媛銀行	松前支店	6	102,000
20	広島銀行	伊予西条支店	7	135,000	40	愛媛銀行	八幡浜支店	4	100,000
21	香川銀行	宇和島支店	7	135,000	41	愛媛銀行	泉川支店	4	100,000
22	愛媛銀行	宇和島支店	4	120,000	42	愛媛信用	八幡浜支店	4	100,000
23	伊予銀行	道後支店	6	120,000	43	伊予銀行	福音寺支店	5	100,000
24	愛媛銀行	川内支店	4	120,000	44	愛媛銀行	重信支店	4	98,000
25	香川銀行	松山支店	5	119,000	45	伊予銀行	石井支店	4	95,000
26	伊予銀行	角野支店	5	117,000	46	伊予銀行	小栗支店	5	93,000
27	愛媛銀行	旭町支店	5	117,000	47	愛媛銀行	久米支店	5	92,000
28	愛媛銀行	雄郡支店	6	117,000	48	伊予銀行	三津浜支店	4	90,000
29	愛媛銀行	末広町支店	6	116,000	49	愛媛銀行	北条支店	4	90,000
30	広島銀行	三島支店	5	116,000	50	伊予銀行	壬生川支店	4	87,000

新規保証先利用件数

ベスト
10

順位	金融機関名		当年度保証承諾(累計)	
			件数	金額(千円)
1	伊予銀行	大洲支店	2	50,000
2	伊予銀行	長浜支店	2	40,000
3	伊予銀行	郡中支店	2	24,000
4	伊予銀行	日吉支店	1	30,000
4	愛媛銀行	北条支店	1	30,000
4	愛媛信用	松山本町支店	1	30,000
7	伊予銀行	大街道支店	1	20,000
7	愛媛銀行	金生支店	1	20,000
7	愛媛信用	平井支店	1	20,000
10	伊予銀行	大洲本町支店	1	15,000

「優良ランク保証Ⅱ(グッド3000)」では、金融機関店舗別の保証承諾実績に応じて特別預託を実施します。

平成26年度は次の基準で特別預託を実施しますので、「優良ランク保証Ⅱ(グッド3000)」の利用促進にご協力くださいますようお願いいたします。

1. 特別預託基準

- 平成26年度における「優良ランク保証Ⅱ(グッド3000)」の保証承諾累計額が上位10位以内の金融機関店舗に対しては、1店舗当たり5,000万円を預託します。
- 平成26年度における「優良ランク保証Ⅱ(グッド3000)」の保証承諾累計額が上位11位から50位以内の金融機関店舗に対しては、1店舗当たり1,000万円を預託します。

- 平成26年度において、「優良ランク保証Ⅱ(グッド3000)」による新規保証先(注)の利用件数が上位10位以内の金融機関店舗に対しては、1店舗当たり1,000万円を預託します。なお、上記(1)、(2)に該当する場合は預託額を加算します。

(注)「新規保証先」とは、3年以上保証が無い先の保証を行った先となります。

上記(1)、(2)において、保証承諾額が同額の場合は、本商品以外も含む当年度の全承諾累計額が大きい店舗を上位とし、上記(3)において、保証承諾件数が同数の場合は、本商品の保証承諾額が大きい店舗を上位とする予定です。

2. 預託時期

平成26年度の特別預託は、平成27年6月に実施します。

『保証協会団信』のお知らせ

今月の保証協会団信実績（平成 26 年 10 月）

平成 21 年 11 月 1 日より保証協会団体信用生命保険制度の取扱いをしております！

◆ 保証協会団体信用生命保険とは

保証協会団体信用生命保険（以下、保証協会団信）とは、信用保証協会の保証付で金融機関から借入を行ったお客様が、その全額を返済されないうちに、死亡もしくは所定の高度障がい状態となった場合に、一般社団法人全国信用保証協会連合会（以下、連合会）が生命保険会社から受け取る保険金（*）をもとに、加入している借入口について、金融機関に対する債務を弁済する制度です。

これにより、事業の維持安定が可能になるとともに、ご家族の皆様の安心を図ることができます。

(* 保証協会団信は連合会が生命保険会社と契約します。お客様は連合会と債務弁済委託契約を締結していただきます。)

愛媛県信用保証協会は、中小企業の皆様への「プラスワンサービス」として保証協会団信の取扱いを開始しました。なお、保証協会団信への加入は中小企業者の皆様の**任意**であり、保証の諾否・金額査定には全く関係ありません。

◆ 保証協会団信加入状況

保証協会団信の平成 26 年 10 月末時点の加入状況は下記の通りです。（生保会社査定後承諾済ベース）

10 月件数	10 月融資額	累計件数	累計金額	平均融資額	平均年齢
12 件	7,070 万円	782 件	593,777 万円	759 万円	52.1 歳

〈金融機関別〉

金融機関名	10月件数(件)	10月融資額(万円)	累計件数(件)	累計金額(万円)
伊予銀行	5	2,520	231	197,638
四国銀行	—	—	8	11,745
百十四銀行	—	—	10	15,700
阿波銀行	—	—	1	500
広島銀行	—	—	8	7,170
愛媛銀行	1	100	229	183,785
香川銀行	—	—	12	14,760
高知銀行	—	—	18	13,147
徳島銀行	—	—	3	1,990
愛媛信金	5	4,100	174	92,585
東予信金	1	350	47	28,330
川之江信金	—	—	19	16,967
宇和島信金	—	—	22	9,460
合計	12	7,070	782	593,777



社会問題をエンタテインメントに変える稀代の天才映画監督

伊丹十三

父亡き後、高校時代を
松山で過ごす

1933(昭和8)年、伊丹十三(本名、池内義弘)は映画監督・脚本家であった伊丹万作の長男として、京都市で生まれました。子どもの頃から才能豊かで、大人も驚くほど見事な絵や作文を残しています。中学1年生のとき、父・万作が46歳という若さで亡くなり、高校時代を両親の故郷である松山で過ごすことになりました。

昭和25年に京都の高校から転入した松山東高校では、文芸部の雑誌に文章を寄せたり、演劇部の公演に裏方として参加するなど、仲間とともに充実した青春時代を過ごします。その頃、安西徹雄、岩浪洋三、天野祐吉、大江健三郎との出会いにも恵まれました。高校卒業後は上京して商業デザイナーの道へと進みます。俳優転身後も、父や自身の著書などのレタリング・装幀を手がけました。



「この映画は僕の全人生の煮ごりのようなもの」

伊丹十三『「お葬式」日記』(1985年、文藝春秋刊)「監督インタビュー」よりデザイナー、俳優、エッセイスト…様々な分野で超一流の仕事を残してきた伊丹十三。その経験を映画へと注ぎ、初作品「お葬式」で映画監督としての新境地を開いて高い評価を得た。

伊丹十三の人生すべてが詰まった映画たち

俳優業を始めたのは昭和35年のこと。伊丹一三という芸名でした(7年後に伊丹十三に改名)。インテリな風貌、個性的な演技でさまざまな映画やドラマで活躍する一方、『ヨーロッパ退屈日記』『女たちよ!』などのエッセイを執筆。話し言葉の文体は、当時は画期的でした。さらにはイラストレーター、テレビマン、精神分析啓蒙家、

CM作家など、そのたぐいさまざまな才能が次々と開花したのです。昭和59年、51歳で映画監督としてデビューします。初作品は『お葬式』。妻である宮本信子の父の葬儀をきっかけに脚本を書いたという同作は、お葬式というシリアスな題材をコミカルに描き、多くの人々に衝撃を与えました。キネマ旬報ベストテン第一位、日本アカデミー賞最優秀作品賞、ほか多数を受賞。その後も『タンポポ』『マルサの女』



父・万作が友人の中村草田男(俳人)に自慢して見せた野菜の絵。伊丹十三が小学1年生の時に描いたもの。正確な観察力が現れている。

『あげまん』『ミンボーの女』『スーパーの女』など、社会に一石を投じる作品を生み出していきます。発表した10作品すべてで監督・脚本を務めており、時代の社会問題にスポットを当て、シニカルな笑いを盛り込んだ作品は、毎回多くの観客を動員し、高い評価を受けました。こよなく猫を愛し、料理が好きなよき家庭人でもあった伊丹十三。その64年の人生は、まさに映画のようでもありました。

伊丹十三記念館

2007年、伊丹十三の両親の故郷であり、高校時代を過ごした松山にオープンした記念館。館長は夫人で女優の宮本信子。少年時代から映画監督になるまでの経歴を13のコーナーに分け、豊富な資料で紹介。伊丹十三好みの飲物を揃えたカフェ、オリジナル商品を販売するショップも併設。

☎089-969-1313

①松山市東石井1丁目6番10号 ②有
③火曜日(祝日の場合は翌日)、年末年始、保守点検日
④10:00~18:00(入館~17:30) ⑤入場料=大人800/高大生=500/中学生以下無料



建築家・中村好文氏の設計で、隅々まで伊丹十三が感じられる、遊び心の詰まったやさしい空間





EHIME GUARANTEE

愛媛県信用保証協会

本所

〒790-8651 愛媛県松山市一番町4丁目1番地2 中小企業会館1～3階

■松山事業部／保証一課・保証二課・管理課

TEL 089-931-2118 FAX 089-931-2174

〔業務区域〕 松山市・東温市・伊予市・久万高原町・砥部町・松前町

■総務部／総務課 TEL 089-931-2111(代) FAX 089-931-2107

電算課 TEL 089-931-2115 FAX 089-931-2170

■業務統括部／経営支援室 TEL 089-931-2116 FAX 089-931-1026

保証企画課 TEL 089-931-2114 FAX 089-931-2107

管理推進課 TEL 089-931-2117 FAX 089-931-2107

■監査室 TEL 089-931-2180 FAX 089-931-1026



新居浜支所

〒792-0025

新居浜市一宮町2丁目4番8号 新居浜商工会館2階

保証課 TEL 0897-33-8282 FAX 0897-33-8284

管理課 TEL 0897-33-8292 FAX 0897-33-8293

〔業務区域〕 新居浜市・西条市・四国中央市

今治支所

〒794-0042

今治市旭町2丁目3番地20 今治商工会議所ビル4階

TEL 0898-23-0170 FAX 0898-23-0758

〔業務区域〕 今治市・上島町

八幡浜支所

〒796-8691

八幡浜市1590番地22 八幡浜商工会館4階

TEL 0894-22-2003 FAX 0894-22-3137

〔業務区域〕 八幡浜市・大洲市・西予市・内子町・伊方町

宇和島支所

〒798-0040

宇和島市中央町1丁目9番10号 愛媛新聞ビル5階

TEL 0895-22-6556 FAX 0895-22-6583

〔業務区域〕 宇和島市・鬼北町・松野町・愛南町