



Guarantee Information

◇お知らせ

- 保証条件外担保抹消時に係る事務手続きについて —
- 宇和島支所駐車場移転のお知らせ —

Column

名作の舞台を訪ねて ⑪ 「永遠の仔」

八幡浜市大釜地区の約100mほどの沖合いにある小さな島。ねずみが海上に座っているように見えることから「ねずみ島」と呼ばれ、干潮になると道が現れ、歩いて渡ることができます。

C O N T E N T S

Guarantee Information

◇お知らせ

- 保証条件外担保抹消時に係る事務手続きについて — 1
- 宇和島支所駐車場移転のお知らせ — 2

保証状況

- ◇今月の保証概況(平成28年1月) 3
- ◇本・支所別保証状況 6
- ◇金融機関別保証状況 6
- ◇業種別保証状況 7
- ◇金額別・期間別・用途別保証状況 8
- ◇市町制度保証状況 9
- ◇ランキングベスト10 10
- ◇金融機関店舗別保証状況 11

『保証協会団信』お知らせ

- ◇今月の保証協会団信実績 18

Column 名作の舞台を訪ねて⑪「永遠の仔」

当協会ホームページのご案内

愛媛県信用

検索

クリック

<http://www.ehime-cgc.or.jp/>

お知らせ(更新・新着情報)

- 2016年 2月 4日 平成28年1月の保証の概況を掲載しました。
- 2016年 1月 5日 保証の概況 平成27年12月を掲載しました。
- 2016年 1月 5日 役員名簿を更新しました。
- 2016年 1月 4日 「個人番号及び特定個人情報の適正な取り扱いに関する基本方針」について

保証条件外担保抹消時に係る事務手続きについて

各金融機関と当協会の間で締結しております「約定書」では、第10条（債権証書及び担保物の交付）において、協会が保証債務の履行を行ったときは、金融機関は債権証書および担保物を協会に対して交付することとなっております。

この場合の対象となる担保物には、信用保証書に担保条件として明示した担保物のみならず、信用保証書には明示していないが、金融機関が債権者として当該被担保債権に係る担保として徴求している担保物（保証条件外担保）も含まれます。

したがって、金融機関は保証条件外担保であっても保証協会に対して担保保存義務を負うこととされており、担保保存義務に違反した場合は、「約定書」第11条の免責事由に抵触することとなります。

このことから、保証条件外の担保抹消に際しては、債務者の信用状態が悪化している場合に保証協会の同意を得る必要がありますので、下記の手続によりご対応いただきますようお願い申し上げます。

なお、担保物については、不動産はもとより、不動産以外の預金や有価証券等も含まれます。（条件担保については従来通り保証条件変更の手続きを行う必要があります。）

記

1. 協議の方法

- ①協会との協議は、「承認願」の提出により行うものとする。
- ②協会は、「承認願」の提出を受けた場合は速やかに協議し、金融機関に回答するものとする。

2. 協議の基準

協議の基準は、正常入金先、返済緩和先、延滞・事故先に分類し、次のとおり行うものとする。

保証取引の状況	正常入金先	返済緩和先	延滞・事故先
協議の要否	不要	必要	必要

(1) 正常入金先は原則協会との協議を不要とする。

ただし、業況が悪化しているため、金融機関主導で物件を売却させる場合などで、協議が必要と思われるものは「承認願」を協会に提出すること。

(2) 返済緩和先は協会との協議を要する。

(3) 延滞・事故先は協会との協議を要する。

保証承諾は前年同月金額比 106% 保証債務残高は 1,832 億円に

実 績

(単位：千円)

区 分	当 月 中				当 月 末			
	件 数	金 額	対前年同月比 (%)		件 数	金 額	対前年同月比 (%)	
			件 数	金 額			件 数	金 額
保証申込	436	4,548,780	94.58	103.73	5,301	56,606,376	83.26	84.93
保証承諾	406	4,141,780	96.67	106.08	5,146	54,508,226	83.32	83.90
保証債務残高	—	—	—	—	24,102	183,204,795	98.13	91.95
代位弁済	20	173,723	133.33	202.73	214	1,743,431	99.07	103.42

保 証

平成 28 年 1 月の保証承諾は、件数 406 件（前年同月比 96.7%）、金額 4,142 百万円（同 106.1%）と、件数は前年実績を下回り、金額は前年実績を上回った。

また、1 月末での保証承諾（累計）は、件数 5,146 件（前年同月比 83.3%）、金額 54,508 百万円（同 83.9%）と、件数・金額ともに前年実績を下回っている。

平成 28 年 1 月末での保証債務残高は、件数 24,102 件（前年同月比 98.1%）、金額 183,205 百万円（同 92.0%）と、件数・金額ともに前年実績を下回っている。

◆ 金融機関群別

金融機関群別保証承諾額における構成比は、地銀 55.4%、第二地銀 35.7%、信用金庫 9.0% となった。

対前年同月金額比は、第二地銀（127.8%）は前年実績を上回り、信用金庫（99.3%）、地銀（97.2%）は前年実績を下回った。

◆ 業種別

業種別保証承諾額における構成比は、製造業 27.3%、建設業 23.6%、小売業 13.9%、サービス業 13.5% と続いた。

対前年同月金額比は、運送・倉庫業（311.6%）、印刷・出版業（255.4%）、製造業（122.1%）、小売業（97.7%）と続いた。

◆ 保証制度別（※別枠保証には、県・市町制度の特例併用分を含む）

制度別保証承諾額における構成比は、一般保証 41.2%、県単制度 32.6%、市町制度 16.2%、別枠保証 10.0% と続いた。

なお、協会商品構成比は、中小企業金融円滑化保証（スムーズ 8000）24.8%、優良ランク保証Ⅱ 12.5%、優良ランク保証Ⅰ 6.2%、地域産業応援保証 1.8% となった。

対前年同月金額比は、一般保証（111.7%）、県単制度（110.1%）は前年実績を上回り、別枠保証（99.5%）、市町制度（91.5%）は前年実績を下回った。

◆ 金額別

金額別保証承諾額における構成比は、1,000 万円以下 30.8%、1,000 万円超 3,000 万円以下 28.8%、3,000 万円超 5,000 万円以下 24.2%、5,000 万円超 8,000 万円以下 16.2% と続いた。

また、1 件あたりの平均保証金額は 1,020 万円（前年同月比 109.7%）であった。

◆ 期間別

期間別保証承諾額における構成比は、4 年超 5 年以下 31.8%、7 年超 10 年以下 24.6%、5 年超 7 年以下 20.4%、1 年以下 18.2% と続いた。

また、1 件あたりの平均保証期間は 58.7 カ月（前年同月比 98.4%）であった。

◆ 使途別

使途別保証承諾額における構成比は、運転資金が 92.3% を占め、次いで設備資金 3.9%、運転・設備資金 3.8% となった。

事 故

平成 28 年 1 月の事故報告受付は、件数 22 件（前年同月比 38.6%）、金額 247 百万円（同 55.2%）と、件数・金額ともに前年実績を下回った。

また、1 月末での事故報告残高は、件数 127 件（前年同月比 63.5%）、金額 654 百万円（同 47.0%）と、件数・金額ともに前年実績を下回った。

平成 28 年 1 月の事故受付内容別構成比は、民事再生 28.5%、担保（仮）差押・競売開始 24.7%、死亡 17.5% と続いた。

（単位：千円）

当 月 中				当 月 末			
事故報告受付		前年同月比 (%)		事故報告残		前年同月比 (%)	
件 数	金 額	件 数	金 額	件 数	金 額	件 数	金 額
22	246,626	38.60	55.22	127	654,406	63.50	46.98

代位弁済

平成 28 年 1 月の代位弁済は、件数 20 件（前年同月比 133.3%）、金額 174 百万円（同 202.7%）と、件数・金額ともに前年実績を上回った。

また、1 月末での代位弁済（累計）は、件数 214 件（前年同月比 99.1%）、金額 1,743 百万円（同 103.4%）と、件数は前年実績を下回り、金額は前年実績を上回った。

◆ 原因別

平成 28 年 1 月の原因別代位弁済額における構成比は、商況不振 68.2%、競争激化等 31.1%、経営放漫 0.7% と続いた。

1 月末の原因別代位弁済額（累計）における構成比は、商況不振（69.3%）、競争激化等（17.0%）、災害事故その他（5.7%）と続いた。

対前年同月末金額比は、競争激化等 351.7%、災害事故その他 131.0%、経営放漫 101.3% であった。

◆ 業種別

平成 28 年 1 月の業種別代位弁済額における構成比は、卸売業 40.8%、小売業 32.3%、製造業 16.8%、不動産業 7.9% と続いた。

1 月末の業種別代位弁済額（累計）における構成比は、製造業 37.9%、小売業 16.8%、サービス業 10.9%、卸売業 10.6% と続いた。

対前年同月末金額比は、サービス業（221.7%）、不動産業（210.0%）、製造業（178.9%）となった。

回 収

平成 28 年 1 月の回収は 64 百万円、うちサービサー回収分は 11 百万円（構成比 16.6%）となった。

また、1 月末の回収（累計）のうち不定期回収が 234 百万円（同 35.7%）、定期回収が 234 百万円（同 35.7%）、競売・任意処分が 188 万円（同 28.7%）となっている。

（単位：千円）

区 分	当月中	構成比 (%)	当月末	構成比 (%)
	金 額		金 額	
回 収	64,202	—	656,477	—
うちサービサー回収	10,624	16.55	142,040	21.64

推移グラフ

◆ 保証承諾

(単位：千円)

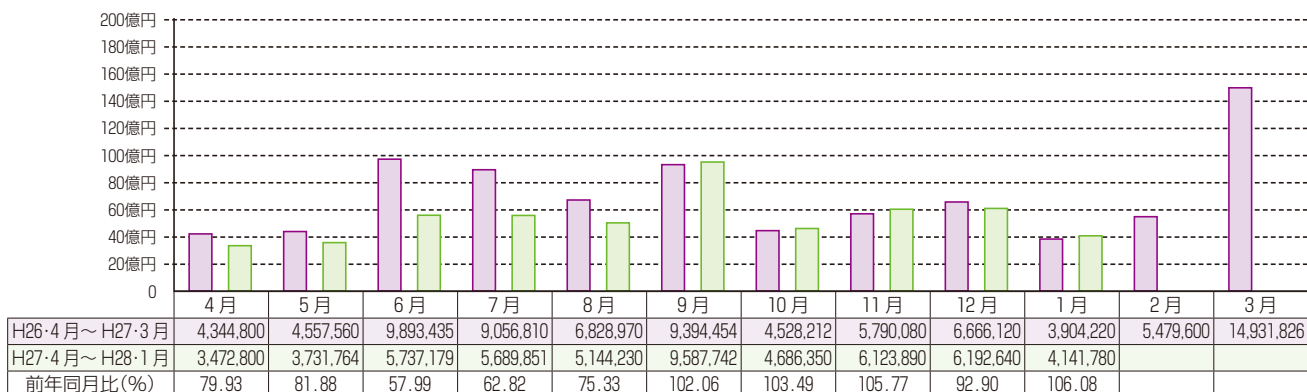

◆ 債務残高

(単位：千円)

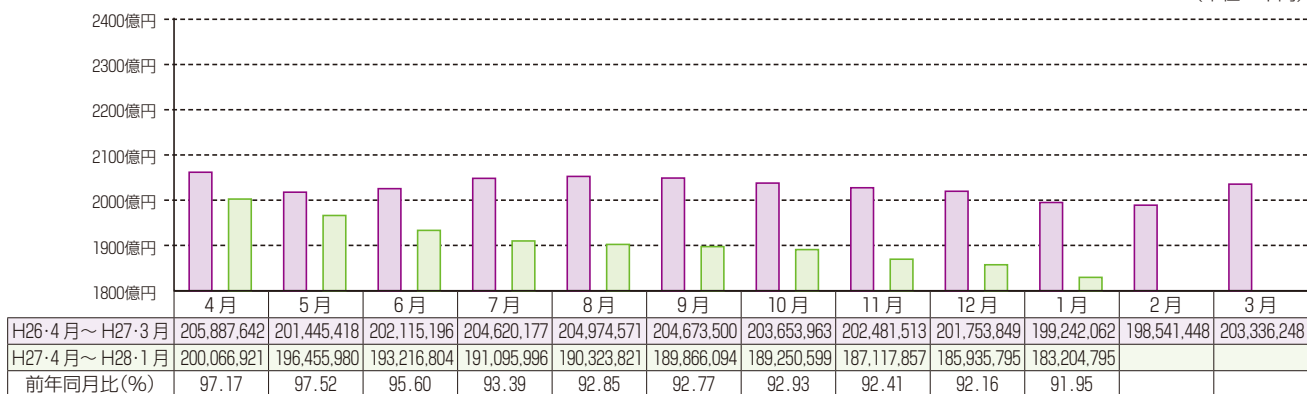

◆ 事故報告受付

(単位：千円)

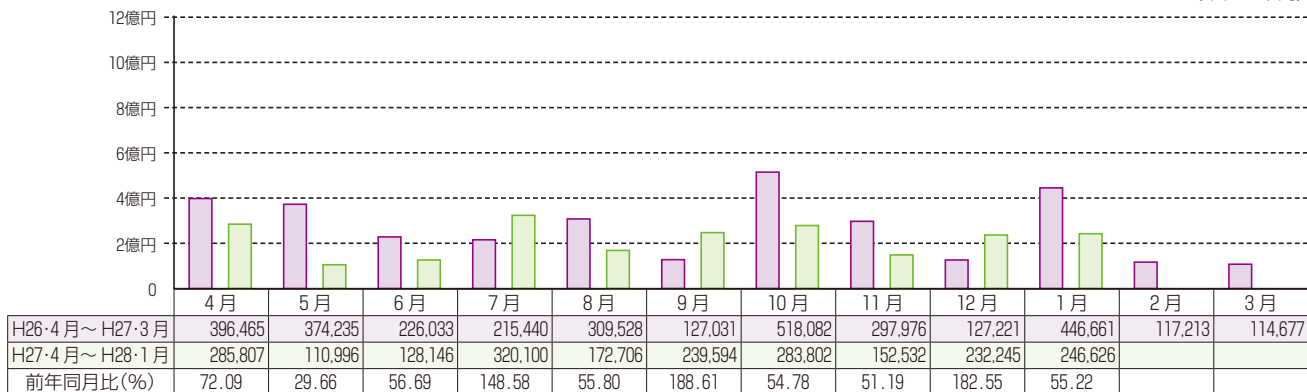

◆ 代位弁済

(単位：千円)

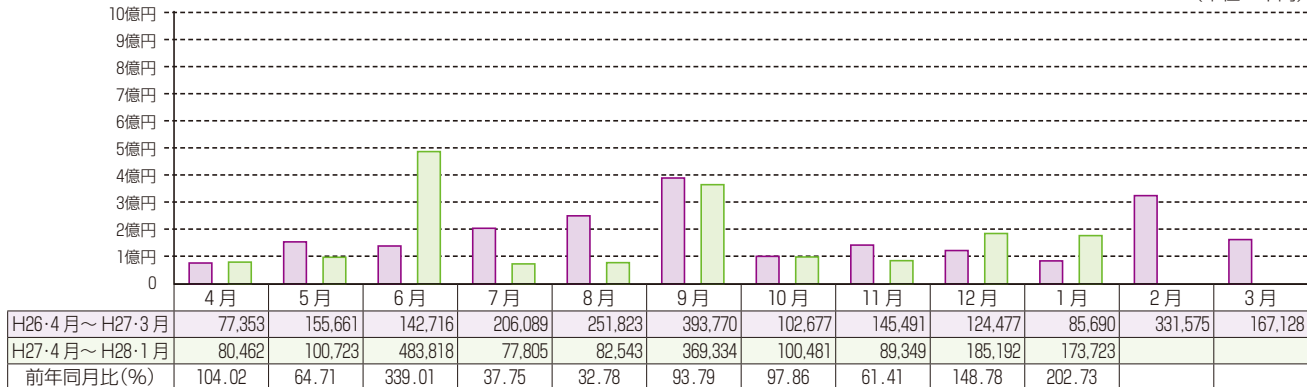

本・支所別・金融機関別保証状況

本・支所別保証状況（平成28年1月分）

（単位：千円）

区分	保証承諾						保証債務残高			代位弁済					
	当月中			当月末			当月末			当月中			当月末		
	件数	金額	前年比(%)	件数	金額	前年比(%)	件数	金額	前年比(%)	件数	金額	前年比(%)	件数	金額	前年比(%)
本所	216	2,224,700	113.51	2,456	25,876,182	84.32	11,271	82,568,299	92.87	11	99,106	287.13	101	901,959	110.61
新居浜	68	672,500	74.84	1,086	11,057,720	80.55	5,475	43,474,091	90.92	2	6,433	—	48	357,698	80.58
今治	74	766,600	152.65	812	9,428,844	85.94	3,499	28,553,698	89.45	5	50,869	698.99	18	109,218	56.59
八幡浜	21	170,000	57.94	408	4,415,800	78.42	1,909	16,122,894	93.28	0	0	—	22	185,814	144.34
宇和島	27	307,980	123.10	384	3,729,680	94.47	1,948	12,485,813	93.79	2	17,314	39.44	25	188,742	180.28
合計	406	4,141,780	106.08	5,146	54,508,226	83.90	24,102	183,204,795	91.95	20	173,723	202.73	214	1,743,431	103.42

金融機関別保証状況（平成28年1月分）

（単位：千円）

	保証承諾						保証債務残高			代位弁済					
	当月中			当月末			当月末			当月中			当月末		
	件数	金額	構成比	件数	金額	構成比	件数	金額	構成比	件数	金額	構成比	件数	金額	構成比
銀行	伊予	160	1,874,680	1,679	21,238,439	38.96	9,796	91,443,177	49.91	10	63,019	72	596,858	34.23	
	四国	1	10,000	45	480,300	0.88	270	2,571,407	1.40	0	0	2	2,484	0.14	
	百十四	5	15,000	45	461,750	0.85	343	2,895,029	1.58	0	0	3	10,821	0.62	
	阿波	0	0	5	114,000	0.21	62	624,005	0.34	0	0	0	0	0.00	
	広島	18	385,000	191	2,736,650	5.02	739	7,041,106	3.84	0	0	1	3,019	0.17	
	中国	0	0	0	0	0.00	37	459,306	0.25	0	0	0	0	0.00	
	山口	1	10,000	16	219,000	0.40	60	994,525	0.54	0	0	0	0	0.00	
	西日本	0	0	0	0	0.00	3	12,026	0.01	0	0	0	0	0.00	
	みずほ	0	0	3	106,000	0.19	25	470,919	0.26	0	0	0	0	0.00	
	りそな	0	0	0	0	0.00	1	31,674	0.02	0	0	0	0	0.00	
	三井住友	0	0	0	0	0.00	17	86,544	0.05	0	0	0	0	0.00	
	三菱東京	0	0	3	125,000	0.23	15	322,161	0.18	0	0	0	0	0.00	
	三井住友信託	0	0	0	0	0.00	0	0	0.00	0	0	0	0	0.00	
	あおぞら	0	0	0	0	0.00	0	0	0.00	0	0	0	0	0.00	
	愛媛	137	1,323,500	1,817	20,393,827	37.41	6,800	47,611,079	25.99	9	107,126	85	927,341	53.19	
	香川	6	143,000	118	1,499,800	2.75	792	6,292,068	3.43	0	0	14	53,288	3.06	
	高知	1	10,000	38	263,000	0.48	217	1,296,949	0.71	0	0	2	2,029	0.12	
	徳島	0	0	29	459,500	0.84	119	821,750	0.45	0	0	1	1,848	0.11	
	もみじ	0	0	0	0	0.00	2	7,613	0.00	0	0	0	0	0.00	
小計	329	3,771,180	3,989	48,097,266	88.24	19,298	162,981,337	88.96	19	170,146	180	1,597,687	91.64		
信用金庫	愛媛	65	285,600	902	5,054,960	9.27	3,466	14,928,366	8.15	0	0	18	50,463	2.89	
	川之江	3	60,000	29	179,700	0.33	162	848,834	0.46	0	0	4	38,799	2.23	
	東予	5	13,000	88	453,570	0.83	371	1,359,792	0.74	0	0	3	13,031	0.75	
	宇和島	4	12,000	126	644,850	1.18	723	2,308,098	1.26	1	3,577	8	38,327	2.20	
	観音寺	0	0	1	3,000	0.01	2	10,840	0.01	0	0	0	0	0.00	
	信金中金	0	0	0	0	0.00	0	0	0.00	0	0	0	0	0.00	
	小計	77	370,600	1,146	6,336,080	11.62	4,724	19,455,930	10.62	1	3,577	33	140,620	8.07	
朝銀西	0	0	0	0	0.00	0	0	0.00	0	0	0	0	0.00		
県信連	0	0	0	0	0.00	0	0	0.00	0	0	0	0	0.00		
単一農協	0	0	3	6,160	0.01	7	12,524	0.01	0	0	0	0	0.00		
県信漁連	0	0	0	0	0.00	0	0	0.00	0	0	0	0	0.00		
農林中金	0	0	0	0	0.00	0	0	0.00	0	0	0	0	0.00		
商工中金	0	0	8	68,720	0.13	73	755,004	0.41	0	0	1	5,124	0.29		
損保・生保	0	0	0	0	0.00	0	0	0.00	0	0	0	0	0.00		
労働金庫	0	0	0	0	0.00	0	0	0.00	0	0	0	0	0.00		
その他	0	0	0	0	0.00	0	0	0.00	0	0	0	0	0.00		
小計	0	0	11	74,880	0.14	80	767,528	0.42	0	0	1	5,124	0.29		
合計	406	4,141,780	5,146	54,508,226	100.00	24,102	183,204,795	100.00	20	173,723	214	1,743,431	100.00		

業種別保証状況 (平成28年1月分)

(単位：千円)

区 分	保 証 承 諾						保証債務残高			代 位 弁 済				
	当 月 中		当 月 末			当 月 末			当 月 中		当 月 末			
	件数	金 額	件数	金 額	構成比	件数	金 額	構成比	件数	金 額	件数	金 額	構成比	
製 造 業	78	1,128,650	802	9,978,840	18.31	4,064	40,041,782	21.86	4	29,192	51	661,300	37.93	
食 料 品 工 業	14	299,450	105	1,487,250	2.73	597	6,333,444	3.46	1	3,577	10	85,687	4.91	
織 維 品 工 業	9	105,300	97	1,341,804	2.46	481	5,901,333	3.22	0	0	5	36,780	2.11	
木 材 ・ 木 製 品 工 業	3	63,000	27	404,700	0.74	166	2,128,123	1.16	0	0	0	0	0.00	
家 具 ・ 建 具 工 業	0	0	16	91,000	0.17	96	476,838	0.26	0	0	0	0	0.00	
紙 工 業	4	112,300	40	742,500	1.36	265	3,757,235	2.05	0	0	1	8,436	0.48	
製 版 ・ 製 本 業	0	0	6	52,000	0.10	19	115,240	0.06	1	19,182	1	19,182	1.10	
化 学 工 業	1	500	6	180,500	0.33	19	396,866	0.22	0	0	4	68,403	3.92	
石 油 石 炭 製 品 工 業	0	0	0	0	0.00	1	21,500	0.01	0	0	0	0	0.00	
ゴ ム ・ プ ラ ス チ ッ ク 工 業	2	6,500	10	79,000	0.14	75	752,790	0.41	2	6,433	6	38,967	2.24	
ゴ ム 製 品 製 造 業	0	0	2	110,000	0.20	5	64,539	0.04	0	0	0	0	0.00	
皮 革 工 業	0	0	0	0	0.00	1	181	0.00	0	0	0	0	0.00	
窯 業	2	45,000	26	489,500	0.90	124	1,471,990	0.80	0	0	0	0	0.00	
機 械 工 業	10	154,500	94	1,364,550	2.50	523	5,861,266	3.20	0	0	5	62,060	3.56	
電 気 機 器 工 業	2	6,600	29	484,636	0.89	125	1,553,802	0.85	0	0	8	262,318	15.05	
車 輜 工 業	0	0	3	22,000	0.04	14	174,322	0.10	0	0	1	3,032	0.17	
船 舶 工 業	1	80,000	28	777,500	1.43	124	1,567,029	0.86	0	0	4	67,389	3.87	
金 属 工 業	14	188,000	110	1,173,500	2.15	477	4,824,040	2.63	0	0	2	4,690	0.27	
ソ フ ト ウ ェ ア 業	3	19,000	29	233,100	0.43	144	1,017,778	0.56	0	0	1	1,787	0.10	
情 報 処 理 サ ー ビ ス 業	0	0	1	2,000	0.00	4	12,443	0.01	0	0	0	0	0.00	
農 林 漁 業	0	0	4	21,000	0.04	9	58,511	0.03	0	0	0	0	0.00	
そ の 他 の 工 業	13	48,500	169	922,300	1.69	795	3,552,512	1.94	0	0	3	2,569	0.15	
鉱 業	0	0	0	0	0.00	0	0	0.00	0	0	0	0	0.00	
土 石 採 取 業	0	0	9	192,000	0.35	39	416,641	0.23	0	0	0	0	0.00	
木 材 伐 出 業	0	0	1	6,000	0.01	5	12,550	0.01	0	0	0	0	0.00	
建 設 業	102	976,350	1,361	13,451,818	24.68	5,958	42,375,545	23.13	0	0	34	158,597	9.10	
卸 売 業	32	277,500	525	7,804,740	14.32	2,694	24,930,179	13.61	5	70,783	25	184,916	10.61	
小 売 業	67	576,630	793	7,237,470	13.28	3,668	23,345,121	12.74	7	56,060	41	293,403	16.83	
飲 食 店	22	89,500	356	1,788,014	3.28	1,507	5,139,352	2.81	2	2,770	13	40,913	2.35	
不 動 産 業	12	222,250	128	1,905,073	3.50	610	5,168,953	2.82	1	13,738	11	72,194	4.14	
運 送 業	15	260,500	222	4,084,270	7.49	1,087	14,328,858	7.82	0	0	15	104,387	5.99	
貨 物 運 送 取 扱 業	0	0	0	0	0.00	1	1,556	0.00	0	0	0	0	0.00	
倉 庫 業	0	0	2	35,000	0.06	17	100,388	0.05	0	0	0	0	0.00	
物 品 預 り ・ 駐 車 場 業	0	0	2	7,000	0.01	10	43,093	0.02	0	0	0	0	0.00	
電 気 ・ ガ ス ・ 熱 供 給 ・ 水 道 業	0	0	4	33,500	0.06	49	580,599	0.32	0	0	0	0	0.00	
印 刷 業	4	47,000	34	347,800	0.64	203	1,667,069	0.91	0	0	4	38,016	2.18	
出 版 業	0	0	3	16,000	0.03	24	188,511	0.10	0	0	0	0	0.00	
サ ー ビ ス 業	73	560,400	877	7,566,801	13.88	4,026	24,649,507	13.45	1	1,180	20	189,704	10.88	
物 品 賃 貸 業	1	30,000	17	285,500	0.52	98	814,599	0.44	0	0	1	855	0.05	
宿 泊 業	3	45,000	20	322,800	0.59	132	1,959,710	1.07	0	0	0	0	0.00	
洗 濯 ・ 理 美 容 ・ 浴 場 業	10	21,000	126	532,600	0.98	570	1,890,766	1.03	0	0	0	0	0.00	
そ の 他 の 生 活 関 連 サ ー ビ ス 業	0	0	11	177,000	0.32	93	927,403	0.51	0	0	1	2,604	0.15	
旅 行 業	1	5,000	5	41,500	0.08	37	153,471	0.08	0	0	0	0	0.00	
映 画 ・ 娯 楽 業	2	23,000	15	81,199	0.15	59	359,848	0.20	0	0	4	70,126	4.02	
広 告 業	1	2,500	22	212,240	0.39	120	760,608	0.42	0	0	4	6,825	0.39	
放 送 業	0	0	0	0	0.00	3	3,210	0.00	0	0	0	0	0.00	
情 報 通 信 サ ー ビ ス 業	1	1,500	6	73,500	0.13	31	113,710	0.06	0	0	0	0	0.00	
運 輸 サ ー ビ ス 業	2	6,000	14	97,200	0.18	40	220,309	0.12	0	0	0	0	0.00	
職 業 紹 介 ・ 労 働 者 派 遣 業	0	0	4	30,000	0.06	19	77,139	0.04	0	0	0	0	0.00	
そ の 他 の 事 業 サ ー ビ ス 業	3	8,000	67	404,800	0.74	344	2,061,569	1.13	0	0	1	7,602	0.44	
専 門 サ ー ビ ス 業	8	45,500	102	320,230	0.59	527	1,299,653	0.71	1	1,180	3	23,986	1.38	
技 術 サ ー ビ ス 業	13	46,000	109	610,000	1.12	294	1,284,029	0.70	0	0	0	0	0.00	
医 療 ・ 福 祉 業	18	283,800	250	3,541,600	6.50	1,089	9,073,856	4.95	0	0	2	2,219	0.13	
廃 棄 物 処 理 業	4	18,000	55	576,132	1.06	268	2,069,739	1.13	0	0	0	0	0.00	
教 育 ・ 学 習 支 援 事 業	3	16,000	29	138,400	0.25	114	634,872	0.35	0	0	2	12,822	0.74	
そ の 他 の サ ー ビ ス 業	3	9,100	25	122,100	0.22	188	945,017	0.52	0	0	2	62,664	3.59	
保 険 媒 介 代 理 業	0	0	20	41,300	0.08	125	189,274	0.10	0	0	0	0	0.00	
郵 便 業	0	0	0	0	0.00	0	0	0.00	0	0	0	0	0.00	
通 信 業	0	0	0	0	0.00	0	0	0.00	0	0	0	0	0.00	
イ ン タ ー ネ ッ ト 付 随 サ ー ビ ス 業	1	3,000	7	12,600	0.02	15	25,818	0.01	0	0	0	0	0.00	
合 計	406	4,141,780	5,146	54,508,226	100.00	24,102	183,204,795	100.00	20	173,723	214	1,743,431	100.00	

※平成24年10月分統計より業種区分を変更したため、業種によっては変更前後での累計値等が一致しない場合があります。

金額別・期間別・用途別保証状況

金額別保証状況 (平成 28 年 1 月分)

(単位：千円)

区 分	保 証 承 諾					保 証 債 務 残 高		
	当 月 中		当 月 末			当 月 末		
	件数	金 額	件数	金 額	構成比	件数	金 額	構成比
1000 以下	43	37,350	601	532,820	0.98	2,263	1,216,793	0.66
1000 超 2000 以下	54	97,000	664	1,190,130	2.18	2,674	2,901,757	1.58
2000 超 3000 以下	59	170,450	722	2,069,925	3.80	3,044	5,310,753	2.90
3000 超 5000 以下	113	540,450	1,283	6,050,410	11.10	5,766	16,970,394	9.26
5000 超 10000 以下	49	430,130	694	6,005,390	11.02	3,970	20,625,378	11.26
10000 超 15000 以下	18	240,500	251	3,461,424	6.35	1,372	12,354,194	6.74
15000 超 20000 以下	14	272,000	215	4,102,900	7.53	1,266	15,439,106	8.43
20000 超 30000 以下	24	680,000	331	9,216,300	16.91	1,744	32,279,954	17.62
30000 超 50000 以下	23	1,002,000	232	10,119,128	18.56	1,235	35,188,783	19.21
50000 超 60000 以下	1	55,000	49	2,819,900	5.17	240	9,258,185	5.05
60000 超 70000 以下	1	70,000	19	1,278,000	2.34	113	5,396,830	2.95
70000 超 80000 以下	7	546,900	64	5,061,900	9.29	294	16,223,268	8.86
80000 超 100000 以下	0	0	11	1,086,000	1.99	56	3,206,304	1.75
100000 超 120000 以下	0	0	4	464,000	0.85	14	1,091,493	0.60
120000 超 150000 以下	0	0	2	290,000	0.53	17	1,541,410	0.84
150000 超 200000 以下	0	0	4	760,000	1.39	34	4,200,195	2.29
200000 超	0	0	0	0	0.00	0	0	0.00
合 計	406	4,141,780	5,146	54,508,226	100.00	24,102	183,204,795	100.00

期間別保証状況 (平成 28 年 1 月分)

(単位：千円)

区 分	保 証 承 諾					保 証 債 務 残 高		
	当 月 中		当 月 末			当 月 末		
	件数	金 額	件数	金 額	構成比	件数	金 額	構成比
3 力月以下	9	167,000	66	1,706,500	3.13	12	156,500	0.09
3 力月超 6 力月以下	9	161,500	139	3,067,100	5.63	77	1,243,855	0.68
6 力月超 1 力年以下	22	427,130	210	4,345,280	7.97	237	5,007,990	2.73
1 力年超 2 力年以下	13	77,150	158	1,189,090	2.18	397	3,216,063	1.76
2 力年超 3 力年以下	32	75,600	457	1,791,900	3.29	1,502	4,139,247	2.26
3 力年超 4 力年以下	11	31,350	135	1,171,270	2.15	518	2,846,494	1.55
4 力年超 5 力年以下	229	1,317,650	2,788	16,168,764	29.66	12,977	50,511,071	27.57
5 力年超 7 力年以下	46	846,000	707	12,060,529	22.13	4,661	46,300,249	25.27
7 力年超 10 力年以下	34	1,018,400	476	12,688,293	23.28	3,479	64,030,619	34.95
10 力年超	1	20,000	10	319,500	0.59	242	5,752,706	3.14
合 計	406	4,141,780	5,146	54,508,226	100.00	24,102	183,204,795	100.00

用途別保証状況 (平成 28 年 1 月分)

(単位：千円)

区 分	保 証 承 諾					保 証 債 務 残 高		
	当 月 中		当 月 末			当 月 末		
	件数	金 額	件数	金 額	構成比	件数	金 額	構成比
運 転 資 金	348	3,822,480	4,554	50,844,184	93.28	21,300	167,757,744	91.57
設 備 資 金	34	163,000	347	1,764,550	3.24	1,816	9,732,424	5.31
運 転 設 備 資 金	24	156,300	245	1,899,492	3.48	986	5,714,627	3.12
合 計	406	4,141,780	5,146	54,508,226	100.00	24,102	183,204,795	100.00

市町制度保証状況 (平成 28 年 1 月分)

(単位：千円)

振興資金		保証 承諾				保証債務残高	
		当 月 中		当 月 末		当 月 末	
		件 数	金 額	件 数	金 額	件 数	金 額
市	四 国 中 央	10	34,500	118	363,300	466	906,105
	新 居 浜	8	32,500	119	399,270	383	810,153
	西 条	15	52,250	193	686,800	775	1,687,757
	今 治	29	82,900	261	770,760	849	1,738,441
	松 山	92	307,000	1,043	3,239,624	3,601	8,246,954
	東 温	5	19,300	23	71,000	126	214,007
	伊 予	0	0	2	4,230	25	49,259
	大 洲	3	8,000	50	141,200	188	374,816
	八 幡 浜	1	3,000	51	159,900	170	315,209
	西 予	2	6,000	44	145,200	146	299,022
宇 和 島	10	31,250	164	483,400	878	1,602,664	
	小 計	175	576,700	2,068	6,464,684	7,607	16,244,386
町	久 万 高 原	0	0	0	0	1	625
	内 子	0	0	3	4,000	23	34,948
	伊 方	1	5,000	1	5,000	0	0
	鬼 北	0	0	0	0	1	151
	松 野	0	0	1	3,000	3	4,799
	愛 南	0	0	5	14,000	15	26,797
	小 計	1	5,000	10	26,000	43	67,320
合 計		176	581,700	2,078	6,490,684	7,650	16,311,706

季節資金		保証 承諾				保証債務残高	
		当 月 中		当 月 末		当 月 末	
		件 数	金 額	件 数	金 額	件 数	金 額
松 山	0	0	1	1,000	0	0	
今 治	0	0	0	0	0	0	
新 居 浜	0	0	0	0	0	0	
合 計		0	0	1	1,000	0	0

設備近代化資金		保証 承諾				保証債務残高	
		当 月 中		当 月 末		当 月 末	
		件 数	金 額	件 数	金 額	件 数	金 額
松 山	7	29,500	51	191,790	301	646,623	
(う ち 公 害)	(0)	(0)	(0)	(0)	(0)	(0)	
今 治	2	10,000	14	67,390	36	125,850	
合 計		9	39,500	65	259,180	337	772,473

小口資金		保証 承諾				保証債務残高	
		当 月 中		当 月 末		当 月 末	
		件 数	金 額	件 数	金 額	件 数	金 額
今 治	0	0	0	0	1	700	
合 計		0	0	0	0	1	700

振興資金(緊急)		保証 承諾				保証債務残高	
		当 月 中		当 月 末		当 月 末	
		件 数	金 額	件 数	金 額	件 数	金 額
四 国 中 央	1	6,500	24	143,600	74	334,186	
新 居 浜	1	5,000	26	160,000	134	551,128	
今 治	5	23,500	72	517,400	319	1,481,031	
松 山	0	0	0	0	202	711,201	
八 幡 浜	1	5,000	13	85,000	65	281,230	
西 予	1	10,000	17	147,000	56	284,341	
合 計		9	50,000	152	1,053,000	850	3,643,117

振興資金(経営安定化)		保証 承諾				保証債務残高	
		当 月 中		当 月 末		当 月 末	
		件 数	金 額	件 数	金 額	件 数	金 額
松 山	1	3,000	27	121,800	628	1,394,575	
今 治	1	1,000	19	61,500	144	310,582	
合 計		2	4,000	46	183,300	772	1,705,156

ランキングベスト10 — 1月の信用保証ランキング —

平成28年1月末現在における各店舗別の信用保証状況を債務残高と保証承諾をベースに「ランキングベスト10」に集計しました。

今後とも県内中小企業金融の円滑化に、一層のご協力と信用保証の利用をお願いいたします。

保証債務残高



前月順位	順位	金融機関名		保証債務残高	
				件数	金額(千円)
1 →	1	愛媛銀行	本店営業部	536	6,768,719
2 →	2	伊予銀行	新居浜支店	462	5,856,899
4 ↗	3	伊予銀行	今治支店	379	5,274,063
3 ↘	4	伊予銀行	本店営業部	310	5,233,424
5 →	5	伊予銀行	西条支店	467	4,469,114
6 →	6	伊予銀行	宇和島支店	344	3,715,304
7 →	7	伊予銀行	本町支店	298	3,189,455
8 →	8	伊予銀行	八幡浜支店	239	2,951,988
9 →	9	伊予銀行	川之江支店	227	2,835,210
10 →	10	伊予銀行	大洲支店	217	2,647,506

保証承諾



前月順位	順位	金融機関名		保証承諾(当月中)	
				件数	金額(千円)
1 →	1	愛媛銀行	本店営業部	16	262,500
16 ↗	2	広島銀行	松山支店	9	210,500
5 ↗	3	伊予銀行	今治支店	8	209,500
6 ↗	4	愛媛銀行	宇和島支店	5	120,000
78 ↗	5	愛媛銀行	大街道支店	6	114,500
30 ↗	6	伊予銀行	宇和島支店	6	104,600
76 ↗	7	愛媛銀行	来住支店	3	99,000
17 ↗	8	伊予銀行	西条支店	5	92,000
13 ↗	9	伊予銀行	日吉支店	2	89,000
52 ↗	10	伊予銀行	川之江支店	3	83,400

保証承諾



前月順位	順位	金融機関名		保証承諾(累計)	
				件数	金額(千円)
1 →	1	愛媛銀行	本店営業部	152	3,975,622
2 →	2	伊予銀行	今治支店	75	1,440,800
3 →	3	伊予銀行	本店営業部	44	1,227,300
5 ↗	4	広島銀行	松山支店	78	1,210,950
4 ↘	5	愛媛銀行	今治支店	62	1,130,000
6 →	6	伊予銀行	新居浜支店	74	1,063,850
8 ↗	7	愛媛銀行	宇和島支店	53	926,500
7 ↘	8	愛媛銀行	新居浜支店	58	880,200
10 ↗	9	伊予銀行	川之江支店	43	855,000
9 ↘	10	愛媛銀行	西条支店	66	811,100

金融機関店舗別保証状況

保証状況

平成28年1月分

(単位：千円)

店 舗 名	保 証 承 諾						保 証 債 務 残 高			代 位 弁 済		
	当 月 中		対前年 同月比 (%)	当 月 末		対前年 同月比 (%)	当 月 末		対前年 同月比 (%)	当 月 末		代弁率 (%)
	件数	金 額		件数	金 額		件数	金 額		件数	金 額	
みずほ 松 山	0	0	0.00	0	0	0.00	13	85,847	66.81	0	0	0.00
今 治	0	0	—	3	106,000	265.00	11	324,132	120.92	0	0	0.00
高 松	0	0	—	0	0	0.00	1	60,940	84.20	0	0	0.00
計	0	0	0.00	3	106,000	56.08	25	470,919	100.43	0	0	0.00
りそな 天 六	0	0	—	0	0	—	1	31,674	76.01	0	0	0.00
計	0	0	—	0	0	—	1	31,674	76.01	0	0	0.00
三井住友 新 居 浜	0	0	—	0	0	—	13	77,467	40.43	0	0	0.00
松 山	0	0	—	0	0	—	2	5,807	79.60	0	0	0.00
備 後 町	0	0	—	0	0	—	1	1,316	39.64	0	0	0.00
渋谷駅前	0	0	—	0	0	—	1	1,954	81.25	0	0	0.00
計	0	0	—	0	0	—	17	86,544	42.30	0	0	0.00
三菱東京 高松中央	0	0	—	1	45,000	150.00	8	177,033	90.28	0	0	0.00
高 松	0	0	—	2	80,000	800.00	5	129,011	313.24	0	0	0.00
大 阪 西	0	0	—	0	0	—	2	16,117	64.57	0	0	0.00
計	0	0	—	3	125,000	312.50	15	322,161	122.85	0	0	0.00
伊予 本 店	2	45,000	138.46	44	1,227,300	100.66	310	5,233,424	84.43	0	0	0.00
本 町	9	59,300	160.27	51	523,800	47.40	298	3,189,455	96.03	1	193	0.01
潮 見	1	5,000	138.89	15	108,300	53.11	101	677,126	81.82	0	0	0.00
城 北	0	0	—	2	8,000	—	2	7,866	—	0	0	0.00
松山駅前	2	5,000	166.67	29	271,000	39.82	198	1,549,660	95.04	0	0	0.00
湊 町	4	58,000	87.22	26	344,100	67.72	194	1,808,038	84.88	0	0	0.00
小 栗	1	5,000	568.18	16	140,500	59.06	82	541,697	93.40	1	1,530	0.27
立 花	2	8,000	160.00	11	61,700	72.25	68	277,370	87.56	0	0	0.00
新 立	0	0	—	7	73,500	50.52	48	319,429	77.11	2	2,770	0.77
大 街 道	2	43,000	307.14	24	228,700	68.37	120	774,046	82.94	1	2,947	0.35
一 万	2	25,000	1,250.00	27	289,200	183.27	107	862,048	89.67	4	34,546	3.75
道 後	4	53,000	1,325.00	24	310,500	77.92	180	1,820,139	92.77	0	0	0.00
東 野	1	12,000	60.00	8	57,500	41.07	47	238,056	97.88	0	0	0.00
三 津 浜	4	26,000	47.27	33	271,100	53.26	227	1,972,096	93.72	0	0	0.00
水産市場	0	0	—	2	42,500	—	7	97,305	95.22	0	0	0.00
問 屋 町	2	78,000	126.21	30	387,500	47.38	189	1,660,082	98.03	0	0	0.00
中央市場	1	5,000	—	6	99,500	67.92	38	347,691	92.27	0	0	0.00
空 港 通	5	54,000	51.43	49	471,800	48.24	264	2,235,349	91.91	2	49,408	2.14
余 戸	5	41,000	170.12	29	354,000	83.20	168	1,335,085	99.11	0	0	0.00
味 生	3	17,500	218.75	13	140,500	94.30	56	288,711	76.15	1	3,032	0.97
石 井	0	0	0.00	13	161,500	48.53	111	1,012,596	90.89	0	0	0.00
椿	1	5,000	62.50	19	132,300	45.20	126	768,980	95.40	1	855	0.11
久 米	4	12,000	29.27	28	314,492	80.99	134	909,397	108.02	1	8,447	0.90
福 音 寺	2	7,000	46.67	15	105,000	49.81	100	805,454	94.23	0	0	0.00
小 野	1	5,000	5.56	8	48,000	21.62	54	400,056	88.17	0	0	0.00
堀 江	2	15,000	—	5	25,000	8.12	65	467,456	86.40	0	0	0.00
和 気	1	5,000	—	6	28,400	17.11	59	413,556	83.30	2	10,544	2.34
森 松	0	0	0.00	23	128,200	47.88	137	754,419	89.95	0	0	0.00
中 島	0	0	—	13	131,800	253.46	20	167,234	140.89	0	0	0.00
北 条	3	9,500	38.78	28	140,700	40.68	178	1,032,127	85.91	9	99,992	8.92
横 河 原	2	10,000	—	12	128,000	94.12	77	579,699	89.96	1	5,242	0.89
川 内	1	35,000	33.98	7	222,000	83.30	71	778,983	102.83	0	0	0.00
砥 部	4	32,500	325.00	16	134,000	51.11	101	543,043	89.97	0	0	0.00
松 前	4	57,000	495.65	40	590,600	78.83	152	1,853,714	96.67	0	0	0.00

※代弁率は年度初めから当該月までの平均残高により算出したものです。

店 舗 名	保 証 承 諾						保 証 債 務 残 高			代 位 弁 済		
	当 月 中		対前年 同月比 (%)	当 月 末		対前年 同月比 (%)	当 月 末		対前年 同月比 (%)	当 月 末		代弁率 (%)
	件数	金 額		件数	金 額		件数	金 額		件数	金 額	
伊予 郡 中	3	41,000	157.69	31	339,410	84.04	158	1,406,236	89.27	0	0	0.00
上 灘	0	0	—	4	46,500	129.17	13	89,349	98.57	0	0	0.00
中 山	0	0	—	3	93,000	281.82	19	138,113	103.84	0	0	0.00
久 万	0	0	—	9	174,213	80.28	51	539,369	89.58	1	13,600	2.45
小 田	0	0	—	1	8,700	54.38	0	0	0.00	0	0	0.00
今 治	8	209,500	96.54	75	1,440,800	65.11	379	5,274,063	86.20	5	50,869	0.93
中 浜	4	9,500	67.86	39	498,490	110.16	149	1,526,225	92.82	0	0	0.00
日 吉	2	89,000	178.00	33	542,300	71.36	201	1,879,396	89.66	4	28,674	1.50
今 治 南	0	0	—	10	107,200	110.52	77	583,887	92.15	0	0	0.00
波 止 浜	2	20,000	80.00	16	235,500	359.54	89	699,589	88.93	0	0	0.00
鳥 生	2	31,000	476.92	20	244,500	76.41	117	804,576	79.92	0	0	0.00
桜 井	2	44,000	—	9	102,000	234.48	80	398,409	81.17	0	0	0.00
菊 間	1	5,000	50.00	13	80,000	83.33	49	402,920	85.59	1	7,146	1.66
大 島	0	0	0.00	9	135,000	40.66	95	881,727	84.66	0	0	0.00
伯 方	0	0	—	7	177,000	57.84	52	598,748	92.25	0	0	0.00
宮 浦	2	30,000	—	12	170,000	414.63	33	280,630	101.13	1	1,653	0.65
新 居 浜	7	69,000	106.15	74	1,063,850	64.03	462	5,856,899	88.11	6	51,637	0.83
角 野	3	40,500	168.75	30	311,400	48.48	168	1,736,405	91.47	0	0	0.00
新居浜東	0	0	0.00	16	122,000	63.54	107	728,029	90.82	2	4,690	0.61
中 萩	0	0	0.00	12	147,500	47.89	106	916,848	79.40	2	1,120	0.11
土 居	0	0	0.00	14	83,700	55.61	110	673,910	91.46	0	0	0.00
三 島	2	35,000	134.62	33	652,000	117.86	197	2,097,632	95.70	2	42,162	2.01
川 之 江	3	83,400	269.03	43	855,000	128.34	227	2,835,210	103.81	0	0	0.00
西 条	5	92,000	82.14	71	705,800	49.92	467	4,469,114	88.92	2	6,433	0.14
三 芳	0	0	0.00	16	301,800	242.60	85	795,460	89.72	0	0	0.00
壬 生 川	2	6,500	10.32	30	357,000	76.45	148	1,324,665	99.45	2	3,368	0.26
丹 原	1	4,250	5.45	3	29,250	26.47	38	256,751	90.06	0	0	0.00
小 松	4	55,000	—	21	250,000	121.95	71	679,297	91.74	0	0	0.00
八 幡 浜	5	49,000	134.25	47	693,800	77.67	239	2,951,988	95.62	0	0	0.00
大洲本町	1	2,000	—	6	25,700	15.21	51	368,448	83.96	0	0	0.00
大 洲	2	6,000	7.89	41	677,300	54.73	217	2,647,506	92.54	0	0	0.00
長 浜	0	0	—	7	58,300	32.85	50	731,378	92.91	0	0	0.00
五 十 崎	0	0	0.00	3	64,000	45.39	48	447,983	87.32	0	0	0.00
内 子	0	0	—	10	189,000	125.17	68	748,366	118.61	0	0	0.00
川 之 石	0	0	0.00	1	3,800	6.67	30	94,080	37.40	2	22,006	11.12
伊 方	0	0	—	4	81,000	324.00	19	100,242	128.74	0	0	0.00
三 机	0	0	—	1	5,000	333.33	2	6,125	68.08	0	0	0.00
三 崎	1	5,000	—	2	8,000	14.55	19	140,140	83.40	0	0	0.00
三 瓶	0	0	—	9	97,500	159.84	41	280,417	94.95	0	0	0.00
宇 和 島	6	104,600	70.44	50	702,000	55.19	344	3,715,304	87.48	9	64,742	1.64
追 手	0	0	—	0	0	0.00	1	677	78.36	0	0	0.00
卯 之 町	0	0	0.00	11	105,400	48.53	91	667,407	88.16	0	0	0.00
野 村	2	22,500	—	21	187,000	132.62	67	494,020	92.42	3	2,057	0.41
高 山	0	0	—	1	35,000	46.67	14	132,831	85.62	0	0	0.00
吉 田	0	0	0.00	5	50,000	39.37	47	284,302	76.57	0	0	0.00
近 永	2	17,000	113.33	14	207,000	243.53	48	500,087	98.61	1	57,484	10.80
松 丸	1	3,000	—	3	16,000	—	15	60,625	82.47	0	0	0.00
岩 松	2	10,500	—	8	120,550	112.14	40	257,814	117.31	0	0	0.00
愛 南	4	25,630	110.57	18	201,630	251.47	82	693,390	97.93	0	0	0.00
高 岡	0	0	—	0	0	—	2	304	44.19	0	0	0.00
富 田	0	0	0.00	14	114,504	82.67	72	427,654	88.74	1	5,590	1.27
古 川	4	25,500	364.29	32	190,800	79.33	130	618,800	99.95	1	2,971	0.48
牛 渕	1	1,500	—	10	48,500	53.59	62	276,895	88.98	0	0	0.00
原 町	0	0	0.00	9	123,350	95.55	48	347,791	93.35	0	0	0.00
日 高	0	0	0.00	0	0	0.00	5	41,400	76.32	0	0	0.00
丸 亀	0	0	—	0	0	0.00	2	39,360	68.63	0	0	0.00
三 津 東	1	5,000	—	4	11,000	366.67	6	15,813	150.87	0	0	0.00

※代弁率は年度初めから当該月までの平均残高により算出したものです。

平成28年1月分

(単位：千円)

店 舗 名	保 証 承 諾						保 証 債 務 残 高			代 位 弁 済		
	当 月 中		対前年 同月比 (%)	当 月 末		対前年 同月比 (%)	当 月 末		対前年 同月比 (%)	当 月 末		代弁率 (%)
	件数	金 額		件数	金 額		件数	金 額		件数	金 額	
伊予 桑 原	0	0	—	6	116,900	70.21	44	342,302	94.22	0	0	0.00
観 音 寺	0	0	—	0	0	—	1	24,175	83.61	0	0	0.00
岡 山 南	0	0	—	0	0	—	0	0	0.00	1	11,150	168.06
大 西	0	0	0.00	9	130,500	153.53	54	390,713	112.50	0	0	0.00
計	160	1,874,680	91.53	1,679	21,238,439	70.46	9,796	91,443,177	90.77	72	596,858	0.63
四国 松 山	0	0	—	7	75,300	56.19	44	323,004	64.19	0	0	0.00
松山本町	0	0	0.00	3	26,000	29.21	17	140,386	80.11	0	0	0.00
松 山 南	1	10,000	—	6	80,000	62.02	34	256,604	89.87	2	2,484	0.94
今 治	0	0	0.00	4	19,500	139.29	45	622,951	84.19	0	0	0.00
八 幡 浜	0	0	0.00	11	129,500	235.45	37	291,071	98.49	0	0	0.00
宇 和 島	0	0	—	10	68,000	59.70	54	555,515	90.01	0	0	0.00
御 荘	0	0	—	0	0	—	3	5,605	54.85	0	0	0.00
松 山 西	0	0	—	4	82,000	36.12	28	315,942	94.81	0	0	0.00
四国中央	0	0	—	0	0	0.00	8	60,329	78.65	0	0	0.00
計	1	10,000	31.25	45	480,300	60.11	270	2,571,407	84.68	2	2,484	0.09
百十四 松 山	1	3,000	—	19	304,500	156.56	95	1,011,334	113.92	1	911	0.09
新 居 浜	2	5,000	131.58	4	36,000	70.18	54	610,015	77.62	0	0	0.00
三 島	0	0	—	0	0	0.00	36	259,344	64.82	0	0	0.00
今 治	0	0	0.00	7	71,000	61.74	55	535,168	74.61	0	0	0.00
西 条	2	7,000	—	15	50,250	58.03	102	477,204	82.30	2	9,910	1.93
坂出東部	0	0	—	0	0	—	1	1,964	32.89	0	0	0.00
計	5	15,000	258.62	45	461,750	96.12	343	2,895,029	85.73	3	10,821	0.35
阿波 松 山	0	0	0.00	4	77,000	64.71	58	543,787	87.95	0	0	0.00
池 田	0	0	—	0	0	—	1	11,950	73.39	0	0	0.00
藍 住	0	0	—	0	0	—	2	32,500	84.95	0	0	0.00
鳴 門	0	0	—	1	37,000	370.00	1	35,768	168.27	0	0	0.00
計	0	0	0.00	5	114,000	88.37	62	624,005	89.90	0	0	0.00
広島 松 山	9	210,500	679.03	78	1,210,950	135.83	178	1,845,035	98.86	1	3,019	0.16
今 治	3	33,000	194.12	34	515,300	47.13	162	1,587,184	74.50	0	0	0.00
伊予西条	2	24,000	480.00	22	205,000	65.60	133	805,088	82.62	0	0	0.00
新 居 浜	1	4,500	4.84	19	268,700	64.67	83	1,153,835	100.60	0	0	0.00
三 島	1	27,000	207.69	25	332,200	96.84	113	840,674	89.72	0	0	0.00
川 之 江	1	6,000	66.67	12	124,500	55.21	61	564,952	89.05	0	0	0.00
因 島	1	80,000	—	1	80,000	888.89	6	231,716	84.32	0	0	0.00
木 江	0	0	—	0	0	0.00	1	7,829	79.62	0	0	0.00
岩 国	0	0	—	0	0	—	2	4,792	29.55	0	0	0.00
計	18	385,000	229.17	191	2,736,650	82.92	739	7,041,106	88.12	1	3,019	0.04
中国 川 之 江	0	0	0.00	0	0	0.00	35	430,320	72.05	0	0	0.00
丸 亀	0	0	—	0	0	—	2	28,986	67.42	0	0	0.00
計	0	0	0.00	0	0	0.00	37	459,306	71.74	0	0	0.00
山口 松 山	1	10,000	11.36	15	209,000	51.99	49	868,914	97.21	0	0	0.00
今 治	0	0	—	0	0	0.00	9	116,401	51.51	0	0	0.00
尾 道	0	0	—	1	10,000	—	2	9,210	754.92	0	0	0.00
計	1	10,000	11.36	16	219,000	42.16	60	994,525	88.71	0	0	0.00
西日本 若 松	0	0	—	0	0	—	1	2,916	28.96	0	0	0.00
広 島	0	0	—	0	0	—	2	9,110	97.51	0	0	0.00
計	0	0	—	0	0	—	3	12,026	61.95	0	0	0.00
愛媛 本 店	16	262,500	88.24	152	3,975,622	119.22	536	6,768,719	92.93	8	299,670	4.15
中央市場	0	0	—	0	0	0.00	7	37,976	78.69	0	0	0.00

※代弁率は年度初めから当該月までの平均残高により算出したものです。

平成28年1月分

(単位：千円)

店 舗 名	保 証 承 諾						保 証 債 務 残 高			代 位 弁 済		
	当 月 中		対前年 同月比 (%)	当 月 末		対前年 同月比 (%)	当 月 末		対前年 同月比 (%)	当 月 末		代弁率 (%)
	件数	金 額		件数	金 額		件数	金 額		件数	金 額	
愛媛 水産市場	0	0	—	2	22,500	450.00	10	71,826	105.35	0	0	0.00
末 広 町	1	3,000	50.00	41	289,673	76.03	162	801,385	78.76	4	38,143	4.27
大 街 道	6	114,500	4,978.26	46	374,964	217.62	186	1,004,460	92.35	0	0	0.00
道 後	2	13,000	130.00	19	437,300	133.00	114	1,210,539	98.17	3	3,729	0.29
本 町	2	6,000	69.77	56	468,100	110.53	141	927,773	94.81	3	53,617	5.35
三 津 浜	4	8,500	28.33	30	264,300	74.35	158	1,014,611	79.60	7	67,791	5.91
立 花	1	2,000	18.60	29	219,750	82.54	115	632,622	99.82	1	2,243	0.36
久 米	5	44,500	502.82	40	340,900	74.55	125	994,918	106.32	3	3,792	0.38
余 戸	2	4,000	—	24	283,800	69.64	118	986,415	100.14	0	0	0.00
鴨 川	2	2,500	10.10	40	340,440	178.98	149	1,071,237	103.12	0	0	0.00
中 央 通	1	7,000	1,400.00	17	250,000	156.66	80	518,119	83.65	1	1,254	0.22
古 川	0	0	0.00	34	286,650	120.44	147	749,563	96.89	0	0	0.00
桑 原	1	500	10.00	21	125,800	113.85	81	356,481	101.54	1	6,013	1.56
森 松	6	48,700	231.90	47	606,600	124.64	186	1,533,818	103.82	5	42,623	2.78
空 港 通	1	1,000	2.25	47	353,000	107.03	151	758,382	110.35	0	0	0.00
石 井	3	60,700	607.00	45	524,300	134.54	182	1,323,367	97.38	4	36,932	2.78
雄 郡	3	30,000	428.57	17	160,000	81.97	88	577,326	88.49	0	0	0.00
重 信	3	35,800	119.33	21	177,700	83.12	93	395,486	82.70	1	4,023	0.93
郡 中	2	76,000	—	25	359,200	139.77	97	940,269	102.97	0	0	0.00
久 万	0	0	0.00	5	36,988	63.34	32	125,395	77.99	0	0	0.00
北 条	1	1,000	100.00	30	285,500	111.79	119	631,286	98.37	4	7,427	1.14
川 之 江	0	0	0.00	28	317,800	65.80	106	876,516	104.66	3	41,311	4.66
三 島	1	1,500	150.00	23	182,300	104.77	99	540,097	99.95	0	0	0.00
新 居 浜	4	56,000	329.41	58	880,200	159.75	177	1,699,404	91.15	0	0	0.00
新居浜東	2	2,350	—	15	94,450	39.97	85	598,246	106.93	1	457	0.07
泉 川	3	23,500	391.67	25	168,500	59.21	80	399,176	80.89	0	0	0.00
西 条	2	15,000	50.85	66	811,100	167.83	212	1,601,013	106.07	4	67,389	4.38
氷 見	0	0	0.00	10	44,950	50.98	50	155,740	94.35	1	9,951	5.91
壬 生 川	0	0	0.00	10	82,600	94.83	80	398,397	86.92	0	0	0.00
丹 原	3	6,500	162.50	24	107,300	171.13	71	279,397	101.67	0	0	0.00
今 治	10	38,800	277.14	62	1,130,000	106.21	224	2,130,787	101.56	0	0	0.00
旭 町	4	21,000	—	44	583,200	297.70	130	886,351	113.18	0	0	0.00
波 止 浜	3	6,400	25.60	37	419,400	77.37	94	940,049	103.66	1	3,747	0.39
伯 方	1	5,000	—	26	175,000	191.68	85	518,955	108.13	0	0	0.00
弓 削	3	9,500	—	11	82,500	423.08	34	236,699	119.83	0	0	0.00
菊 間	0	0	—	8	40,500	103.85	22	72,581	106.81	0	0	0.00
吉 海	0	0	0.00	10	78,900	104.50	42	151,289	118.91	0	0	0.00
長 浜	0	0	0.00	7	27,300	70.91	43	200,951	98.46	0	0	0.00
内 子	1	12,000	58.54	15	159,500	52.90	81	666,584	96.59	0	0	0.00
大 洲	1	30,000	187.50	46	282,700	194.30	134	796,693	97.76	10	122,608	14.69
八 幡 浜	2	8,500	850.00	31	433,100	112.46	132	961,217	96.38	0	0	0.00
三 瓶	1	1,000	10.00	16	234,400	108.02	33	358,633	100.53	0	0	0.00
川 之 石	0	0	0.00	9	93,500	153.28	37	180,667	100.92	1	5,005	2.67
野 村	0	0	0.00	4	52,000	85.25	30	191,377	89.30	0	0	0.00
卯 之 町	2	13,000	—	26	230,500	205.99	84	625,470	101.91	2	10,775	1.79
宇 和 島	5	120,000	1,500.00	53	926,500	172.76	181	1,820,607	103.60	2	18,622	1.05
近 永	2	13,000	—	21	237,500	161.02	67	541,579	109.29	1	5,181	0.99
吉 田	1	2,250	—	8	37,250	85.05	50	197,286	101.65	0	0	0.00
岩 松	0	0	—	13	37,500	206.04	42	104,794	95.08	0	0	0.00
城 辺	0	0	—	11	63,000	25.38	47	292,439	78.58	0	0	0.00
宇和島南	0	0	—	19	99,600	120.00	72	282,244	90.55	2	16,359	5.62
見 奈 良	2	13,500	675.00	14	183,500	169.91	65	399,924	93.06	0	0	0.00
今 治 東	3	6,000	60.00	21	103,100	163.65	61	260,644	106.54	0	0	0.00
湯 築	0	0	—	6	21,700	60.28	27	92,971	98.38	0	0	0.00
松山駅前	1	1,000	10.00	19	60,800	125.10	60	214,824	89.39	0	0	0.00
味 生	0	0	0.00	15	63,000	142.76	54	154,503	97.44	0	0	0.00
松 末	3	8,500	89.47	20	49,400	56.07	72	296,027	82.92	0	0	0.00

※代弁率は年度初めから当該月までの平均残高により算出したものです。

平成28年1月分

(単位：千円)

店 舗 名	保 証 承 諾						保 証 債 務 残 高			代 位 弁 済			
	当 月 中		対前年 同月比 (%)	当 月 末		対前年 同月比 (%)	当 月 末		対前年 同月比 (%)	当 月 末		代弁率 (%)	
	件数	金 額		件数	金 額		件数	金 額		件数	金 額		
愛媛	中 萩	2	9,500	27.14	18	77,900	59.19	70	221,114	92.95	2	8,510	3.57
	日 高	2	12,000	—	20	127,700	74.72	90	433,481	93.43	0	0	0.00
	三津浜東	0	0	—	6	20,100	79.31	25	64,133	89.03	0	0	0.00
	金 生	1	5,000	50.00	22	133,700	83.82	68	319,795	108.69	0	0	0.00
	中 之 庄	0	0	—	10	46,300	30.87	45	233,658	98.87	0	0	0.00
	飯 岡	1	2,000	400.00	11	71,400	107.37	39	126,853	94.32	1	1,787	1.41
	川 内	0	0	0.00	19	244,500	152.34	63	434,040	107.17	0	0	0.00
	桜 井	0	0	0.00	9	56,290	39.47	63	250,731	73.53	0	0	0.00
	松 前	2	20,000	133.33	18	292,000	174.98	78	571,376	108.96	3	3,354	0.63
	姫 原	1	2,000	400.00	2	7,000	100.00	15	19,799	123.19	0	0	0.00
	東 京	0	0	—	0	0	—	1	4,350	67.44	0	0	0.00
	土 居	0	0	0.00	15	141,700	272.50	55	400,369	99.11	4	32,534	7.77
	砥 部	3	38,500	—	21	133,600	153.92	58	423,996	103.06	2	12,493	3.03
	来 住	3	99,000	495.00	27	264,000	125.95	90	551,280	113.63	0	0	0.00
	計	137	1,323,500	148.46	1,817	20,393,827	114.36	6,800	47,611,079	97.30	85	927,341	1.89
高知	松 山	0	0	—	4	18,000	120.00	30	247,590	78.81	0	0	0.00
	今 治	0	0	—	5	56,000	72.73	37	203,693	54.09	0	0	0.00
	新 居 浜	0	0	0.00	8	31,200	25.87	55	396,984	94.73	0	0	0.00
	八 幡 浜	1	10,000	100.00	2	18,000	19.44	24	166,230	85.28	0	0	0.00
	宇 和 島	0	0	—	11	112,000	355.56	42	161,199	122.06	2	2,029	1.41
	城 辺	0	0	0.00	8	27,800	132.38	29	121,253	94.25	0	0	0.00
	計	1	10,000	18.52	38	263,000	73.53	217	1,296,949	82.85	2	2,029	0.14
徳島	松 山	0	0	—	4	51,500	55.98	30	261,042	71.71	1	1,848	0.60
	今 治	0	0	—	25	408,000	110.57	89	560,708	95.88	0	0	0.00
	計	0	0	—	29	459,500	99.67	119	821,750	86.61	1	1,848	0.21
香川	松 山	3	58,500	73.13	15	343,500	79.07	104	935,813	79.43	4	14,643	1.46
	松 山 西	2	54,500	78.42	11	165,500	78.85	74	609,156	86.91	2	14,888	2.27
	今 治	1	30,000	—	17	163,200	54.67	115	856,988	72.20	0	0	0.00
	西 条	0	0	0.00	12	172,000	62.09	80	580,324	82.67	2	4,588	0.73
	新 居 浜	0	0	0.00	12	215,500	64.89	92	970,521	81.70	0	0	0.00
	三 島	0	0	0.00	13	74,300	72.45	63	360,883	76.57	2	10,194	2.52
	川 之 江	0	0	—	12	218,000	57.21	84	1,047,066	84.47	1	4,004	0.36
	大 洲	0	0	0.00	9	45,000	48.39	42	207,871	94.18	2	2,480	1.14
	八 幡 浜	0	0	—	8	44,000	132.93	44	145,221	82.40	0	0	0.00
	宇 和 島	0	0	0.00	8	42,800	17.40	71	412,573	87.42	1	2,492	0.53
	岩 松	0	0	—	1	16,000	17.39	23	165,652	84.00	0	0	0.00
	計	6	143,000	68.26	118	1,499,800	60.00	792	6,292,068	81.37	14	53,288	0.78
もみじ	因島田熊	0	0	—	0	0	0.00	2	7,613	75.44	0	0	0.00
	計	0	0	—	0	0	0.00	2	7,613	75.44	0	0	0.00
愛媛信用	本 店	3	7,000	17.28	33	201,000	49.34	183	789,607	90.39	2	4,056	0.46
	城 東	1	3,000	100.00	17	107,300	101.90	62	230,631	86.41	2	18,503	7.12
	松山本町	0	0	0.00	19	135,400	79.98	77	308,508	93.30	0	0	0.00
	道 後	2	10,000	322.58	13	44,000	52.95	65	253,587	90.64	0	0	0.00
	土 橋	0	0	—	7	24,500	26.08	0	0	0.00	0	0	0.00
	東環東本	1	3,600	—	13	43,100	31.30	92	352,983	82.52	0	0	0.00
	久 米	2	3,500	—	40	187,250	141.86	94	486,269	101.42	0	0	0.00
	潮 見	2	7,600	108.57	20	108,800	41.72	78	404,657	100.90	0	0	0.00
	余 戸	1	5,000	250.00	9	95,500	72.62	38	261,731	108.98	0	0	0.00
	湊 町	0	0	—	0	0	0.00	2	742	71.22	0	0	0.00
	中 央 通	0	0	0.00	12	57,200	75.76	36	121,872	97.41	0	0	0.00
	石 井	4	29,500	213.77	38	248,700	87.88	138	838,043	98.73	1	1,299	0.15
	平 井	0	0	0.00	25	106,300	70.26	70	298,581	113.93	0	0	0.00

※代弁率は年度初めから当該月までの平均残高により算出したものです。

平成28年1月分

(単位：千円)

店 舗 名	保 証 承 諾						保 証 債 務 残 高			代 位 弁 済		
	当 月 中		対前年 同月比 (%)	当 月 末		対前年 同月比 (%)	当 月 末		対前年 同月比 (%)	当 月 末		代弁率 (%)
	件数	金 額		件数	金 額		件数	金 額		件数	金 額	
愛媛信用 齊 院	1	3,000	200.00	12	39,000	61.32	50	97,622	100.44	1	3,239	3.22
土 居 田	0	0	0.00	16	70,500	128.18	63	190,455	101.22	0	0	0.00
立 花	0	0	0.00	14	105,620	88.00	56	255,491	99.32	0	0	0.00
砥 部	1	1,500	6.73	22	89,300	31.36	92	349,071	86.01	3	1,997	0.55
横 河 原	1	5,000	—	6	90,100	203.85	30	85,834	62.62	0	0	0.00
久 万	1	40,000	—	6	93,000	200.00	22	151,752	99.01	0	0	0.00
今 治	9	46,700	139.40	73	617,600	178.19	209	1,276,090	135.45	0	0	0.00
本 町	0	0	0.00	2	7,000	8.14	1	392	0.20	0	0	0.00
常 盤 町	1	1,000	—	30	150,500	81.79	96	316,962	94.98	3	8,845	2.69
鳥 生	3	10,500	105.00	10	87,400	63.33	50	293,246	99.95	0	0	0.00
波 止 浜	2	8,000	—	19	129,000	79.14	71	622,765	81.09	1	717	0.10
喜 田 村	2	7,700	513.33	34	170,200	86.26	100	386,903	101.12	0	0	0.00
壬 生 川	1	5,000	38.46	9	78,000	41.23	100	426,984	95.72	0	0	0.00
丹 原	0	0	—	4	23,000	47.42	35	134,722	82.80	0	0	0.00
菊 間	0	0	—	12	45,000	696.59	21	58,052	150.16	1	1,977	3.84
大 西	2	11,000	—	13	57,800	42.81	53	251,673	88.12	0	0	0.00
八 幡 浜	0	0	0.00	28	247,700	106.17	83	535,406	104.99	0	0	0.00
江 戸 岡	0	0	—	6	52,000	136.84	21	85,206	102.74	0	0	0.00
大 洲	2	11,000	785.71	6	30,500	23.91	38	269,033	93.85	1	4,389	1.55
野 村	0	0	—	7	52,300	318.90	28	99,908	92.19	0	0	0.00
宮 西	0	0	0.00	6	14,500	14.43	37	111,132	94.30	0	0	0.00
今治立花	1	2,000	166.67	10	35,700	53.36	57	127,855	75.16	0	0	0.00
朝 生 田	2	4,500	—	14	47,000	41.87	57	198,777	87.40	0	0	0.00
川 内	0	0	0.00	4	71,000	145.64	30	143,029	71.98	0	0	0.00
とべ中央	1	1,000	37.04	26	114,100	59.15	84	292,099	98.49	0	0	0.00
垣 生	4	13,000	288.89	18	105,400	69.71	70	306,545	97.94	0	0	0.00
雄 郡	1	5,000	500.00	14	48,500	102.11	99	321,641	196.16	0	0	0.00
和 泉	3	2,500	62.50	19	100,990	79.83	87	280,839	95.06	1	3,964	1.34
港 南	1	5,000	—	13	45,400	69.21	42	174,937	98.05	0	0	0.00
郡 中	3	8,500	—	22	79,300	81.92	60	156,861	102.06	0	0	0.00
松 前	1	6,000	—	6	58,300	77.94	32	190,073	99.71	0	0	0.00
北 条	0	0	0.00	8	19,000	27.54	44	95,891	92.26	0	0	0.00
溝 辺	1	2,000	33.33	27	103,400	76.71	69	234,075	109.26	0	0	0.00
三 津 浜	0	0	0.00	12	43,900	43.02	83	261,958	146.20	0	0	0.00
住 吉	0	0	0.00	5	21,000	37.17	0	0	0.00	0	0	0.00
味 生	0	0	0.00	4	28,000	55.23	35	105,222	134.22	1	778	0.82
西 条	2	6,000	23.90	23	94,500	97.62	113	601,119	91.52	0	0	0.00
新 居 浜	1	5,000	62.50	33	116,200	50.48	118	391,974	96.75	0	0	0.00
き し	1	2,500	11.11	25	111,300	87.08	84	319,587	104.33	0	0	0.00
中 萩	1	3,000	—	25	88,900	105.33	67	199,968	110.88	1	700	0.36
三 島	0	0	—	5	81,000	147.81	25	123,150	100.03	0	0	0.00
川 之 江	0	0	—	8	33,000	92.05	19	56,858	83.97	0	0	0.00
計	65	285,600	90.70	902	5,054,960	75.66	3,466	14,928,366	95.69	18	50,463	0.33
川之江 本 店	1	5,000	—	5	24,500	31.21	30	178,438	78.37	1	11,792	6.20
上 分	1	5,000	—	7	38,000	165.22	27	149,127	103.09	0	0	0.00
三 島	0	0	—	5	18,000	200.00	20	72,935	88.79	0	0	0.00
南	1	50,000	—	5	71,800	98.36	35	206,208	72.70	0	0	0.00
東	0	0	—	3	12,400	51.67	18	73,497	67.91	3	27,006	28.45
西	0	0	—	4	15,000	24.19	32	168,629	87.61	0	0	0.00
計	3	60,000	—	29	179,700	66.68	162	848,834	81.71	4	38,799	4.12
東予信用 本 店	0	0	—	21	141,000	262.81	74	248,715	106.87	0	0	0.00
泉 川	0	0	—	9	51,500	1,716.67	37	131,701	103.00	0	0	0.00
川 東	0	0	—	10	50,300	95.27	51	289,592	89.28	0	0	0.00
三 島	3	5,500	—	7	44,500	65.44	31	123,574	84.20	1	8,436	6.74
松 柏	0	0	0.00	6	17,300	247.14	14	31,443	135.18	0	0	0.00

*代弁率は年度初めから当該月までの平均残高により算出したものです。

平成28年1月分

(単位：千円)

店 舗 名	保 証 承 諾						保 証 債 務 残 高			代 位 弁 済		
	当 月 中		対前年 同月比 (%)	当 月 末		対前年 同月比 (%)	当 月 末		対前年 同月比 (%)	当 月 末		代弁率 (%)
	件数	金 額		件数	金 額		件数	金 額		件数	金 額	
東予信用 寒 川	2	7,500	75.00	8	31,000	62.12	26	83,888	91.52	0	0	0.00
西 条	0	0	—	8	22,000	244.44	41	117,976	85.82	0	0	0.00
小 松	0	0	0.00	7	23,000	29.95	29	91,098	90.96	0	0	0.00
中 菽	0	0	—	2	7,000	38.89	19	46,460	69.69	1	2,957	5.66
喜 多 川	0	0	0.00	4	13,700	100.00	17	33,926	96.92	0	0	0.00
新居浜駅	0	0	—	6	52,270	293.65	32	161,420	97.58	1	1,638	0.99
計	5	13,000	40.63	88	453,570	122.70	371	1,359,792	93.69	3	13,031	0.93
宇和島 本 店	0	0	0.00	32	132,900	65.66	181	626,451	93.05	4	8,959	1.41
恵美須町	2	2,000	44.44	17	133,600	72.49	129	495,653	98.66	0	0	0.00
新 橋	1	5,000	—	16	74,800	149.60	100	210,088	82.92	1	3,577	1.53
城 南	0	0	0.00	9	12,800	60.61	54	74,551	73.58	0	0	0.00
来	1	5,000	100.00	13	64,050	162.98	56	157,294	99.09	2	9,299	6.15
泉 町	0	0	—	10	42,100	135.81	57	145,078	105.69	0	0	0.00
吉 田	0	0	—	2	4,000	42.55	31	50,784	70.30	0	0	0.00
南 宇 和	0	0	—	9	104,800	317.58	38	265,492	107.65	0	0	0.00
三 間	0	0	—	8	34,500	74.19	33	99,898	100.72	0	0	0.00
卯 之 町	0	0	0.00	10	41,300	305.93	44	182,810	83.02	1	16,492	8.57
計	4	12,000	72.73	126	644,850	102.27	723	2,308,098	93.65	8	38,327	1.60
観音寺 豊 浜	0	0	0.00	1	3,000	30.00	2	10,840	108.40	0	0	0.00
計	0	0	0.00	1	3,000	30.00	2	10,840	108.40	0	0	0.00
商工中金 松 山	0	0	—	7	49,520	34.96	72	736,008	85.13	1	5,124	0.65
高 松	0	0	—	1	19,200	68.57	1	18,996	120.17	0	0	0.00
計	0	0	—	8	68,720	40.51	73	755,004	85.76	1	5,124	0.63
単一農協 愛媛南農	0	0	—	2	4,000	—	4	5,030	150.92	0	0	0.00
越智今農	0	0	—	1	2,160	86.40	2	3,694	158.40	0	0	0.00
うま農協	0	0	—	0	0	—	1	3,800	59.38	0	0	0.00
計	0	0	—	3	6,160	246.40	7	12,524	103.80	0	0	0.00
総合計	406	4,141,780	106.08	5,146	54,508,226	83.90	24,102	183,204,795	91.95	214	1,743,431	0.91

※代弁率は年度初めから当該月までの平均残高により算出したものです。

『保証協会団信』のお知らせ

今月の保証協会団信実績（平成 27 年 12 月）

平成 21 年 11 月 1 日より保証協会団体信用生命保険制度の取扱いをしております！

◆ 保証協会団体信用生命保険とは

保証協会団体信用生命保険（以下、保証協会団信）とは、信用保証協会の保証付で金融機関から借入を行ったお客様が、その全額を返済されないうちに、死亡もしくは所定の高度障がい状態となった場合に、一般社団法人全国信用保証協会連合会（以下、連合会）が生命保険会社から受け取る保険金（*）をもとに、加入している借入口について、金融機関に対する債務を弁済する制度です。

これにより、事業の維持安定が可能になるとともに、ご家族の皆様の安心を図ることができます。

（*保証協会団信は連合会が生命保険会社と契約します。お客様は連合会と債務弁済委託契約を締結していただきます。）

愛媛県信用保証協会は、中小企業の皆様への「プラスワンサービス」として保証協会団信の取扱いを開始しました。なお、保証協会団信への加入は中小企業者の皆様の**任意**であり、保証の諾否・金額査定には全く関係ありません。

◆ 保証協会団信加入状況

保証協会団信の平成 27 年 12 月末時点の加入状況は下記の通りです。（生保会社査定後承諾済ベース）

12月件数	12月融資額	累計件数	累計金額	平均融資額	平均年齢
8件	5,950万円	874件	645,197万円	738万円	52.0歳

〈金融機関別〉

金融機関名	12月件数(件)	12月融資額(万円)	累計件数(件)	累計金額(万円)
伊予銀行	1	400	255	210,658
四国銀行	—	—	8	11,745
百十四銀行	—	—	10	15,700
阿波銀行	—	—	1	500
広島銀行	—	—	9	7,570
愛媛銀行	2	1,050	247	194,085
香川銀行	—	—	13	15,060
高知銀行	—	—	20	14,347
徳島銀行	—	—	3	1,990
愛媛信金	5	4,500	208	114,355
東予信金	—	—	54	30,930
川之江信金	—	—	20	17,467
宇和島信金	—	—	26	10,790
合計	8	5,950	874	645,197

愛媛でロケされた映画・ドラマ
名作の舞台を訪ねて
 ⑪
「永遠の仔」

**心の闇を浮かび上がらせる
 衝撃作**

松山出身の作家・天童荒太さんは1986年のデビュー以来、数々の賞を受賞してきました。天童さんの描く作品は現代社会の闇や心の傷を描いたものが多く、一旦読み始めるとその世界にどんどん引き込まれていきます。

昨年公開された映画「悼む人」(2008年刊行・直木賞受賞)は、天童さんの死生観が現れた作品で、人間の根幹に関わるテーマが心に重く響いてきます。

2000年にテレビドラマ化された「永遠の仔」(1999年刊行)は、児童虐待にいち早く斬り込んだ作品です。虐待は、今や毎日のようにテレビや新聞で取り上げられる社会問題の一つですが、当時は衝撃的な内容が大きな話題となりました。



天童荒太著(幻冬舎)

主人公たちが出会い、子供時代に過ごした舞台はここ、愛媛でした。

**同じ傷を持つ3人の
 “救い”を求める物語**

親から受けた虐待によって心を病んでいた久坂優希は、双海精神科病棟でモウルこと長瀬笙一郎とジラフこと有沢梁平の2人と出会います。母親から精神的



『永遠の仔』DVD BOX発売中
 発売元：フジテレビジョン 販売元：パップ
 DVD4枚組価格：¥19,200(本体)+税
 ©フジテレビ
 出演：中谷美紀、椎名桔平、石田ゆり子、
 古尾谷雅人、藤真利子、永島暎子、
 井澤健、黒谷友香、塩見三省、渡部篤郎
 原作：天童荒太 脚本：中島文博

虐待に苦しんでいた笙一郎、身体的虐待を受けていた梁平は、同じ傷みを持つ優希に引き寄せられるように共鳴し、自分たちを救うためにある計画を立てるのです。病院主催の石鎚山登山で、優希の父は崖から滑落して死んでしまいます。これは事故か、それとも事件なのか…。

18年後、3人は再び出会います。優希は看護師、笙一郎は弁護士、梁平は刑事になっていました。3人の再会をきっかけに、彼らの周りでは事件が起こり始め

ます。幼い頃の自分自身の姿を重ね合わせ、虐待を受けている子供を守ろうとする3人。姉の秘密を隠すため、優希の弟・聡志が下した辛い決断。互いが互いを思えば思うほど、悲しみの連鎖は続いていき…。

神が宿る場所として物語の重要な役割を果たしているのが霊峰・石鎚山。3人の前に救いの神は現れたのでしょうか。



石鎚山

愛媛県西条市と久万高原町の境界に位置する西日本最高峰(標高1,982m)。山岳信仰の山として知られる日本七霊山のひとつ。霊峰石鎚山とも呼ばれ、ドラマでも神の山として登場する。山頂からは瀬戸内海、土佐湾、天気の良い日には中国山地、九州の九重連山まで望むことができる。





EHIME GUARANTEE

愛媛県信用保証協会

本所

〒790-8651 愛媛県松山市一番町4丁目1番地2 中小企業会館1～3階

■松山事業部／保証一課・保証二課・管理課

TEL 089-931-2118 FAX 089-931-2174

〔業務区域〕松山市・東温市・伊予市・久万高原町・砥部町・松前町

■総務部／総務課 電算課

TEL 089-931-2111(代) FAX 089-931-2107

TEL 089-931-2115 FAX 089-931-2170

■業務統括部／経営支援室

TEL 089-931-2116 FAX 089-931-1026

保証企画課 TEL 089-931-2114 FAX 089-931-2107

管理推進課 TEL 089-931-2117 FAX 089-931-2107

■監査室

TEL 089-931-2180 FAX 089-931-1026



新居浜支所

〒792-0025

新居浜市一宮町2丁目4番8号 新居浜商工会館2階

保証課 TEL 0897-33-8282 FAX 0897-33-8284

管理課 TEL 0897-33-8292 FAX 0897-33-8293

〔業務区域〕新居浜市・西条市・四国中央市

今治支所

〒794-0042

今治市旭町2丁目3番地20 今治商工会議所ビル5階

TEL 0898-23-0170 FAX 0898-23-0758

〔業務区域〕今治市・上島町

八幡浜支所

〒796-8691

八幡浜市1590番地22 八幡浜商工会館4階

TEL 0894-22-2003 FAX 0894-22-3137

〔業務区域〕八幡浜市・大洲市・西予市・内子町・伊方町

宇和島支所

〒798-0040

宇和島市中央町1丁目9番10号 愛媛新聞ビル5階

TEL 0895-22-6556 FAX 0895-22-6583

〔業務区域〕宇和島市・鬼北町・松野町・愛南町