

保証月報



住吉公園から望む長浜大橋の夕景



1

Guarantee Information »

- 「ウィズコロナサポート相談窓口」を設置しました
- 伊予銀行「総合力養成研修会」で講義を行いました
- 「いよざんみらい起業塾」にて講師を務めました
- 「まつやま創業者クラブ」第9回交流会に参加しました
- EGFキャンパスアワード2020-2021へ参加しました
- 「新型コロナウイルス感染症の拡大による影響」に係る保証制度及び保証実績について

Column »

えひめのパワースポット12選



愛媛県信用保証協会
EHIME GUARANTEE

保証月報



1

Contents

保証情報 Guarantee Information >>

- 「ウィズコロナサポート相談窓口」を設置しました 1
- 伊予銀行「総合力養成研修会」で講義を行いました 1
- 「いよぎんみらい起業塾」にて講師を務めました 1
- 「まつやま創業者クラブ」第9回交流会に参加しました 2
- EGFキャンパスアワード2020-2021へ参加しました 2
- 「新型コロナウイルス感染症の拡大による影響」に係る保証制度及び保証実績について 3

保証状況 Guarantee Condition >>

- 今月の保証概況（2020年12月） 4
- 本・支所別保証状況 5
- 金融機関別保証状況 5
- 業種別保証状況 6
- 金額別・期間別・用途別保証状況 7
- 市町制度保証状況 8
- ランキングベスト10 9
- 金融機関店舗別保証状況 10

コラム Column >>

- えひめのパワースポット12選

当協会ホームページのご案内

愛媛県信用

検索

<http://www.ehime-cgc.or.jp/>

お知らせ(更新・新着情報)

- 2021年01月05日 保証の概況：「2020年12月」を掲載しました。
- 2020年12月25日 「経営者保証に関するガイドライン」の活用実績（2020年度上期分）が公表されました。
- 2020年12月22日 「新型コロナウイルス感染症対策資金（県独自枠）」の実質無利子化の申込対象期間の延長について
- 2020年12月11日 保証月報12月号を掲載しました。
- 2020年12月10日 「新型コロナウイルス感染症対策資金（全国統一枠）」の取扱期間の延長について



「ウィズコロナサポート相談窓口」を設置しました

コロナ禍において中小企業・小規模事業者が抱える多様な経営課題に迅速に対応するために、保証後の期中支援を軸としたスピード感のある経営支援に大きく転換し、当協会から中小企業・小規模事業者へ積極的にアプローチし寄り添うことにより経営課題の早期発見、解決への早期着手、ニーズの把握に努めるなど、攻めの経営支援に取り組むことを目的に「ウィズコロナサポート相談窓口」を開設し、2021年1月1日より運用を開始いたしましたのでお知らせします。関係各位におかれましては、本窓口の運用にご理解ご協力を賜りますようお願い申し上げます。

【名 称】 「ウィズコロナサポート相談窓口」

【開始日】 2021年1月1日（金）

伊予銀行「総合力養成研修会」で講義を行いました

12月3日、伊予銀行山西研修所にて開催された若手職員約50名が銀行業務を集中的に学ぶ「総合力養成研修会」において、カリキュラムの一つに保証協会を取り上げていただき、当協会職員が講義を行いました。

講義では、保証協会を利用するメリットを知っていただくため、信用保証協会の役割や仕組み、利用の流れの説明を行ったほか、中小企業・小規模事業者からの経営上の相談に対し金融支援だけでなくその先にある経営支援にも注力していること等を紹介いたしました。

今後もこのような活動を通じ、保証協会の認知度向上と利用促進を図り、関係機関との連携体制を強化し、中小企業・小規模事業者の経営課題に共に向き合うことのできる身近な組織と感じていただけるよう努めて参ります。



「いよぎんみらい起業塾」にて講師を務めました

12月9日、八幡浜市役所にて「創業を目指す方、創業に興味のある方、創業後間もない方」を対象に伊予銀行が主催する「いよぎんみらい起業塾」に講師を派遣し、保証協会の目的や仕組み、役割等の説明や創業保証制度等の創業支援に関する説明を行いました。

講師派遣等のご希望がございましたら、企業支援課（089-931-2114）までお気軽にご連絡ください。

「まつやま創業者クラブ」第9回交流会に参加しました

12月9日、「コロナに負けるな！創業者の輪！」をテーマに開催された「第9回 まつやま創業者クラブ」（主催：松山しごと創造センター）に参加しました。

イベントではまず、「30秒自己紹介」の時間が設けられ、30秒ピッタリだと景品を獲得することができるなど、初対面の参加者でも馴染みややすい雰囲気が作られました。

その後のグループディスカッションでは、創業予定者や創業経験者のコロナ禍における経営上の悩みを共有し合い、支援機関の参加者によるアドバイス等も見受けられ課題解決への糸口を考える貴重な時間となりました。

また、コロナ禍の影響からオンラインが浸透し、新しい人との出会いの場が減っている中で、様々な業種の方々の出会いの場となり相談し合える関係を創り出す機会にもなりました。



EGFキャンパスアワード2020-2021へ参加しました

12月19日、愛媛県が行う創業支援策「愛媛グローバル・フロンティア・プログラム（EGFプログラム）」の一環として開催された「EGFキャンパスアワード2020-2021」に参加しました。

2020年度の学生応募17件のうち、一次審査を通過した6件の学生応募者によるビジネスプランのプレゼンテーションが行われました。最優秀賞には、コロナ禍の中でインターネット動画を見る子どもが増えたという点に着目した「子ども向けお菓子作りキットの開発～地域の素材&動画レシピ」プランが選ばれました。

学生たちの発表からは、愛媛の地域資源を活用しながら地域の課題と向き合い解決へ導きたいという熱い思いが伝わってきました。

当協会も、創業者の地域への思いを大切にしながら支援に努めて参ります。



「新型コロナウイルス感染症の拡大による影響」に係る保証制度及び保証実績について

新型コロナウイルス感染症の拡大による影響を受けている中小企業・小規模事業者に対する資金繰り支援として県災害関連対策資金「新型コロナウイルス感染症対策資金」を実施しています。

当保証制度の2020年12月末における保証実績は以下の通りです。

【新型コロナウイルス感染症対策資金の概要】

保証制度	資格要件等	保証料・利子の補給	保証限度額	保証期間	据置期間
(全国統一枠)	次のいずれかの認定を受けたもの ①セーフティネット保証4号 ②セーフティネット保証5号 ③危機関連保証	国 ^{※1}	40,000千円 ^{※2}	10年以内	5年以内
(県独自枠)		県・市町	50,000千円 ^{※2}	7年以内	1年以内

※1 法人や小規模でない個人事業主で売上減少率が15%に満たない場合は、保証料補給は半額となり、利子補給はありません。

※2 全国統一枠と県独自枠の合算で50,000千円の範囲となります。

【保証実績】(2020年12月末)

保証制度	保証承諾				保証債務残高	
	当月中		当月末			
	件数	金額(千円)	件数	金額(千円)	件数	金額(千円)
(全国統一枠)	648	9,820,980	7,308	119,655,232	7,071	113,698,904
(県独自枠)	122	2,042,900	2,023	41,189,700	1,936	38,467,566
合計	770	11,863,880	9,331	160,844,932	9,007	152,166,470

【保証制度別保証承諾実績推移】(2020年12月末)

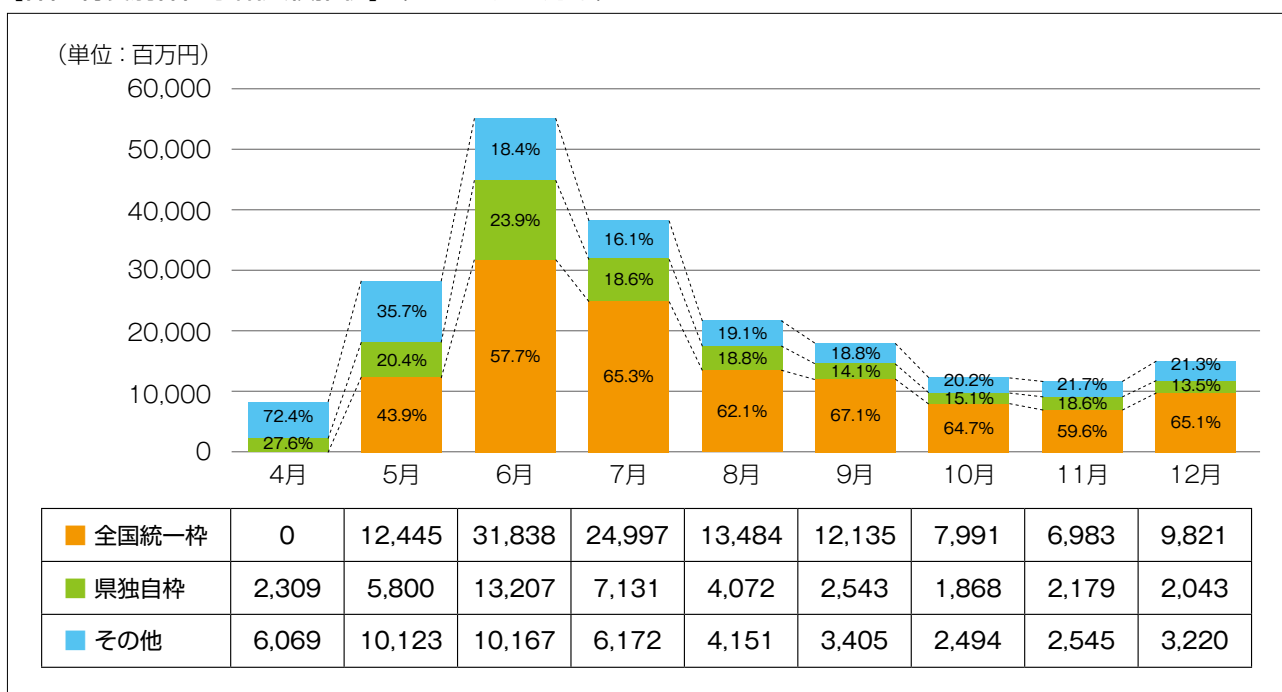

※ 今月の保証概況 (2020年12月)

実績

(単位：千円)

区分	当月中				当月末			
	件数	金額	対前年同月比(%)		件数	金額	対前年同月比(%)	
			件数	金額			件数	金額
保証申込	1,219	15,283,625	192.88	265.10	16,073	216,717,671	260.67	339.54
保証承諾	1,198	15,083,710	180.15	248.39	15,569	209,190,246	259.83	337.89
保証債務残高	—	—	—	—	31,010	314,066,024	137.53	190.25
代位弁済	4	7,665	20.00	4.42	110	710,348	77.46	75.38

推移グラフ

(単位：千円)

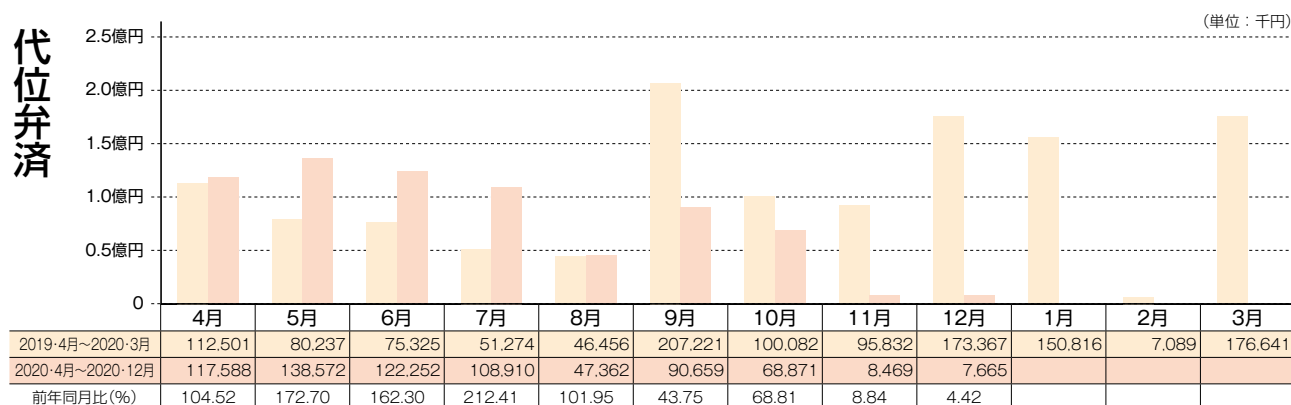
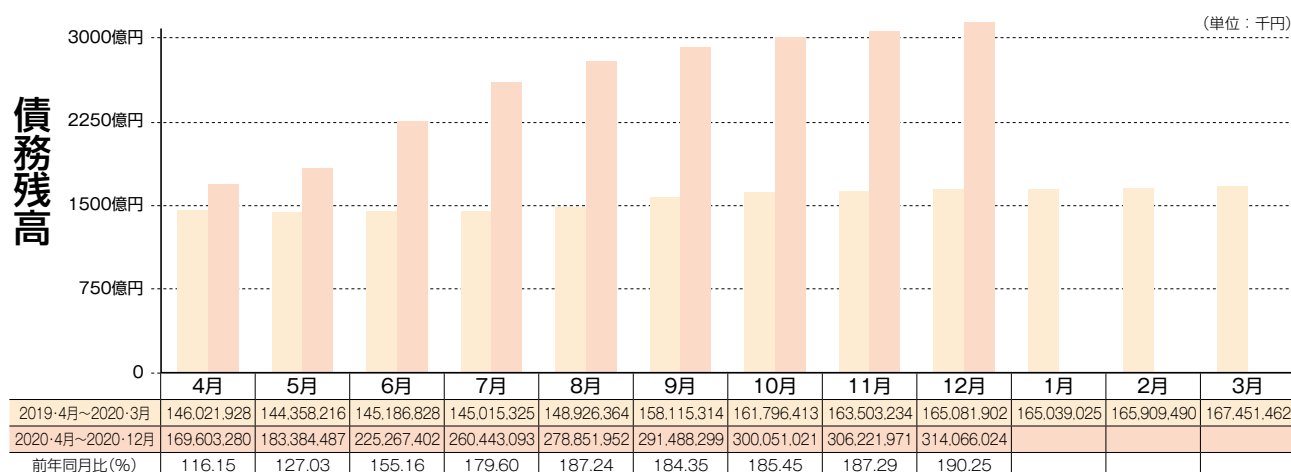
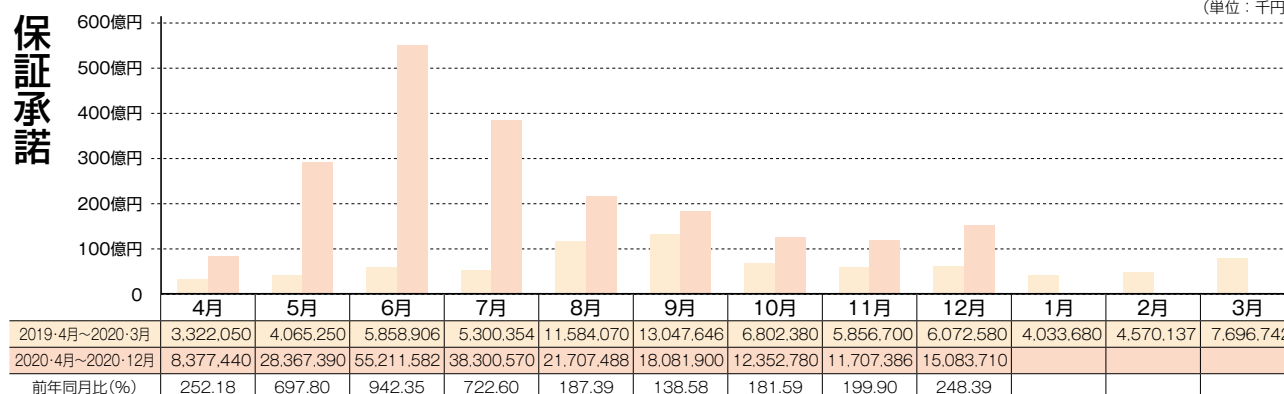

本・支所別保証状況 (2020年12月分)

(単位：千円)

区分	保証承諾						保証債務残高			代位弁済					
	当月中			当月末			当月末			当月中			当月末		
	件数	金額	前年比(%)	件数	金額	前年比(%)	件数	金額	前年比(%)	件数	金額	前年比(%)	件数	金額	前年比(%)
本所	512	5,873,850	195.73	7,669	96,801,728	303.92	14,135	144,714,645	182.78	1	2,054	1.46	55	372,719	61.64
新居浜	307	3,972,160	302.48	3,815	56,100,500	439.65	7,299	78,267,101	227.26	1	1,204	13.19	26	197,201	190.39
今治	202	2,936,600	318.61	2,043	30,065,760	365.84	4,541	45,142,089	197.11	2	4,407	18.64	13	41,927	31.76
八幡浜	93	1,391,500	389.36	1,098	13,644,308	284.15	2,547	24,365,461	151.75	0	0	----	7	19,188	42.98
宇和島	84	909,600	189.78	944	12,577,950	293.97	2,488	21,576,728	172.48	0	0	----	9	79,313	138.24
合計	1,198	15,083,710	248.39	15,569	209,190,246	337.89	31,010	314,066,024	190.25	4	7,665	4.42	110	710,348	75.38

金融機関別保証状況 (2020年12月分)

(単位：千円)

		保証承諾						保証債務残高			代位弁済					
		当月中			当月末			当月末			当月中			当月末		
		件数	金額	構成比	件数	金額	構成比	件数	金額	構成比	件数	金額	構成比	件数	金額	構成比
銀行	伊予	423	6,505,550	5.384	85,180,214	40.72	10,818	133,697,089	42.57	0	0	0.00	37	475,676	66.96	
	四国	6	106,000	0.211	3,934,900	1.88	353	5,020,127	1.60	0	0	0.00	2	4,943	0.70	
	百十四	17	296,000	0.329	6,797,200	3.25	534	8,421,888	2.68	0	0	0.00	1	422	0.06	
	阿波	2	30,000	0.076	1,740,000	0.83	121	2,372,010	0.76	0	0	0.00	0	0	0.00	
	広島	26	444,900	0.324	5,880,220	2.81	605	7,515,073	2.39	0	0	0.00	2	10,271	1.45	
	中国	2	60,000	0.094	2,540,800	1.21	106	2,698,999	0.86	0	0	0.00	0	0	0.00	
	山口	1	30,000	0.026	785,000	0.38	58	1,221,992	0.39	0	0	0.00	0	0	0.00	
	西日本	0	0	0.000	0	0.00	2	8,043	0.00	0	0	0.00	0	0	0.00	
	みずほ	0	0	0.001	30,000	0.01	9	166,332	0.05	0	0	0.00	0	0	0.00	
	りそな	0	0	0.000	0	0.00	0	0	0.00	0	0	0.00	0	0	0.00	
	三井住友	0	0	0.002	80,500	0.04	6	113,158	0.04	0	0	0.00	0	0	0.00	
	三菱UFJ	0	0	0.001	50,000	0.02	13	143,283	0.05	0	0	0.00	0	0	0.00	
	三井住友信託	0	0	0.000	0	0.00	0	0	0.00	0	0	0.00	0	0	0.00	
	あおぞら	0	0	0.000	0	0.00	0	0	0.00	0	0	0.00	0	0	0.00	
	愛媛	323	3,740,040	4.211	51,698,852	24.71	9,175	80,079,158	25.50	2	3,258	4.45	45	164,182	23.11	
	香川	51	672,900	0.814	13,121,900	6.27	1,542	19,233,679	6.12	2	4,407	5.83	3	12,090	1.70	
	高知	18	226,000	0.168	2,853,550	1.36	286	3,413,375	1.09	0	0	0.00	2	4,811	0.68	
	徳島大正	12	188,000	0.103	1,736,500	0.83	195	2,539,936	0.81	0	0	0.00	0	0	0.00	
	もみじ	0	0	0.000	0	0.00	1	10,000	0.00	0	0	0.00	0	0	0.00	
小計	881	12,299,390	11.744	176,429,636	84.34	23,824	266,654,142	84.90	4	7,665	9.92	92	672,395	94.66		
信用金庫	愛媛	212	1,938,520	2.805	23,237,310	11.11	5,077	32,984,763	10.50	0	0	0.00	16	34,828	4.90	
	川の江	15	182,000	0.184	2,610,000	1.25	339	3,632,564	1.16	0	0	0.00	0	0	0.00	
	東予	37	207,200	0.370	3,060,350	1.46	639	3,992,112	1.27	0	0	0.00	0	0	0.00	
	宇和島	44	329,600	0.357	2,412,350	1.15	927	4,565,868	1.45	0	0	0.00	2	3,126	0.44	
	観音寺	9	127,000	0.102	1,425,400	0.68	164	2,026,985	0.65	0	0	0.00	0	0	0.00	
	信金中金	0	0	0.000	0	0.00	0	0	0.00	0	0	0.00	0	0	0.00	
	小計	317	2,784,320	3.818	32,745,410	15.65	7,146	47,202,292	15.03	0	0	0.00	18	37,954	5.34	
朝銀西	0	0	0.000	0	0.00	0	0	0.00	0	0	0.00	0	0	0.00		
県信連	0	0	0.000	0	0.00	2	29,713	0.01	0	0	0.00	0	0	0.00		
単一農協	0	0	0.007	15,200	0.01	12	19,960	0.01	0	0	0.00	0	0	0.00		
県信漁連	0	0	0.000	0	0.00	0	0	0.00	0	0	0.00	0	0	0.00		
農林中金	0	0	0.000	0	0.00	0	0	0.00	0	0	0.00	0	0	0.00		
商工中金	0	0	0.000	0	0.00	26	159,917	0.05	0	0	0.00	0	0	0.00		
損保・生保	0	0	0.000	0	0.00	0	0	0.00	0	0	0.00	0	0	0.00		
労働金庫	0	0	0.000	0	0.00	0	0	0.00	0	0	0.00	0	0	0.00		
その他	0	0	0.000	0	0.00	0	0	0.00	0	0	0.00	0	0	0.00		
小計	0	0	0.007	15,200	0.01	40	209,590	0.07	0	0	0.00	0	0	0.00		
合計	1,198	15,083,710	15.569	209,190,246	100.00	31,010	314,066,024	100.00	4	7,665	110	710,348	100.00			

業種別保証状況

業種別保証状況 (2020年12月分)

(単位：千円)

区 分	保 証 承 諾					保 証 債 務 残 高			代 位 弁 済				
	当 月 中		当 月 末			当 月 末			当 月 中		当 月 末		
	件数	金 額	件数	金 額	構成比	件数	金 額	構成比	件数	金 額	件数	金 額	構成比
製 造 業	196	2,826,600	2,367	37,123,118	17.75	4,827	57,842,221	18.42	0	0	15	197,357	27.78
食 料 品 工 業	18	222,500	326	5,763,358	2.76	695	9,442,068	3.01	0	0	3	77,146	10.86
織 維 品 工 業	16	261,000	254	4,103,700	1.96	553	7,355,270	2.34	0	0	4	25,935	3.65
木 材 ・ 木 製 品 工 業	3	15,000	72	1,158,000	0.55	162	2,291,130	0.73	0	0	2	11,164	1.57
家 具 ・ 建 具 工 業	4	50,000	49	511,300	0.24	111	970,143	0.31	0	0	0	0	0.00
紙 工 業	9	183,000	185	3,732,000	1.78	333	5,592,177	1.78	0	0	2	5,548	0.78
製 版 ・ 製 本 業	1	2,000	6	57,000	0.03	14	85,789	0.03	0	0	0	0	0.00
化 学 工 業	1	30,000	18	409,500	0.20	27	441,624	0.14	0	0	0	0	0.00
石 油 石 炭 製 品 工 業	1	6,500	5	68,500	0.03	6	80,645	0.03	0	0	0	0	0.00
ゴ ム ・ プ ラ ス チ ッ ク 工 業	6	66,000	40	605,910	0.29	80	1,056,271	0.34	0	0	0	0	0.00
ゴ ム 製 品 製 造 業	0	0	8	165,000	0.08	14	245,121	0.08	0	0	0	0	0.00
皮 革 工 業	0	0	2	12,000	0.01	2	11,478	0.00	0	0	0	0	0.00
窯 業	6	60,000	63	904,500	0.43	159	1,865,557	0.59	0	0	0	0	0.00
機 械 工 業	29	681,000	348	6,870,300	3.28	613	9,214,627	2.93	0	0	3	76,717	10.80
電 気 機 器 工 業	7	113,000	69	1,330,450	0.64	140	1,885,914	0.60	0	0	0	0	0.00
車 輜 工 業	0	0	10	178,000	0.09	21	290,920	0.09	0	0	0	0	0.00
船 舶 工 業	11	195,000	39	621,500	0.30	86	909,850	0.29	0	0	0	0	0.00
金 属 工 業	40	511,500	378	5,880,200	2.81	747	8,195,918	2.61	0	0	1	847	0.12
ソ フ ト ウ ェ ア 業	8	120,000	93	1,139,300	0.54	181	1,903,782	0.61	0	0	0	0	0.00
情 報 処 理 サ ー ビ ス 業	0	0	0	0	0.00	1	767	0.00	0	0	0	0	0.00
農 林 漁 業	1	10,000	9	115,000	0.05	19	240,440	0.08	0	0	0	0	0.00
そ の 他 の 工 業	35	300,100	393	3,497,600	1.67	863	5,762,732	1.83	0	0	0	0	0.00
鉱 業	0	0	0	0	0.00	0	0	0.00	0	0	0	0	0.00
土 石 採 取 業	0	0	19	333,500	0.16	49	560,251	0.18	0	0	0	0	0.00
木 材 伐 出 業	2	15,000	12	92,500	0.04	21	129,859	0.04	0	0	0	0	0.00
建 設 業	371	4,940,360	3,722	50,314,708	24.05	7,604	74,676,669	23.78	3	5,611	16	138,779	19.54
卸 売 業	103	1,602,700	1,650	29,530,640	14.12	3,098	41,534,019	13.22	0	0	13	91,876	12.93
小 売 業	134	1,688,800	2,070	25,340,700	12.11	4,325	39,762,005	12.66	1	2,054	28	166,810	23.48
飲 食 店	68	406,800	1,447	9,998,490	4.78	2,484	13,909,159	4.43	0	0	17	34,158	4.81
不 動 産 業	29	289,020	426	5,531,470	2.64	901	9,100,988	2.90	0	0	0	0	0.00
運 送 業	41	680,500	598	13,054,950	6.24	1,309	21,334,335	6.79	0	0	1	7,683	1.08
貨 物 運 送 取 扱 業	0	0	0	0	0.00	0	0	0.00	0	0	0	0	0.00
倉 庫 業	0	0	6	116,500	0.06	9	149,352	0.05	0	0	0	0	0.00
物 品 預 り ・ 駐 車 場 業	0	0	13	193,000	0.09	20	301,265	0.10	0	0	0	0	0.00
電 気 ・ ガ ス ・ 熱 供 給 ・ 水 道 業	0	0	8	170,000	0.08	49	474,508	0.15	0	0	0	0	0.00
印 刷 業	6	117,000	117	1,787,200	0.85	217	2,690,910	0.86	0	0	0	0	0.00
出 版 業	0	0	10	127,000	0.06	20	209,293	0.07	0	0	0	0	0.00
サ ー ビ ス 業	241	2,493,430	3,024	34,790,470	16.63	5,903	50,544,752	16.09	0	0	17	39,311	5.53
物 品 賃 貸 業	3	23,000	64	1,001,500	0.48	131	1,541,741	0.49	0	0	1	4,667	0.66
宿 泊 業	12	249,000	141	2,545,000	1.22	234	3,538,901	1.13	0	0	0	0	0.00
洗 濯 ・ 理 美 容 ・ 浴 場 業	29	149,300	549	3,648,930	1.74	974	5,313,254	1.69	0	0	2	1,255	0.18
そ の 他 の 生 活 関 連 サ ー ビ ス 業	9	168,000	75	856,900	0.41	136	1,276,325	0.41	0	0	0	0	0.00
旅 行 業	2	20,000	25	275,900	0.13	37	333,746	0.11	0	0	0	0	0.00
映 画 ・ 娯 楽 業	4	21,400	139	2,748,500	1.31	201	3,013,208	0.96	0	0	2	8,316	1.17
広 告 業	7	101,000	66	764,600	0.37	133	1,106,145	0.35	0	0	0	0	0.00
放 送 業	0	0	2	40,000	0.02	4	52,477	0.02	0	0	0	0	0.00
情 報 通 信 サ ー ビ ス 業	1	600	20	93,730	0.04	35	187,361	0.06	0	0	4	14,017	1.97
運 輸 サ ー ビ ス 業	5	112,000	39	739,000	0.35	69	881,046	0.28	0	0	1	3,187	0.45
職 業 紹 介 ・ 労 働 者 派 遣 業	0	0	15	169,500	0.08	28	231,710	0.07	0	0	0	0	0.00
そ の 他 の 事 業 サ ー ビ ス 業	15	131,480	204	2,245,480	1.07	451	3,629,154	1.16	0	0	3	5,411	0.76
専 門 サ ー ビ ス 業	27	147,000	219	1,551,620	0.74	506	2,121,466	0.68	0	0	2	587	0.08
技 術 サ ー ビ ス 業	25	187,500	249	2,294,400	1.10	495	2,980,886	0.95	0	0	0	0	0.00
医 療 ・ 福 祉 業	77	954,790	931	12,958,160	6.19	1,798	19,214,638	6.12	0	0	2	1,872	0.26
廃 棄 物 処 理 業	11	154,800	101	1,494,700	0.71	300	2,977,282	0.95	0	0	0	0	0.00
教 育 ・ 学 習 支 援 事 業	5	23,000	99	714,100	0.34	194	1,107,011	0.35	0	0	0	0	0.00
そ の 他 の サ ー ビ ス 業	9	50,560	86	648,450	0.31	177	1,038,402	0.33	0	0	0	0	0.00
保 険 媒 介 代 理 業	6	22,500	65	574,000	0.27	145	714,551	0.23	0	0	1	3,521	0.50
郵 便 業	0	0	3	13,000	0.01	2	6,580	0.00	0	0	0	0	0.00
通 信 業	0	0	1	5,000	0.00	1	5,000	0.00	0	0	0	0	0.00
イ ン タ ー ネット 付 随 サ ー ビ ス 業	1	1,000	11	94,000	0.04	26	120,309	0.04	0	0	2	30,853	4.34
合 計	1,198	15,083,710	15,569	209,190,246	100.00	31,010	314,066,024	100.00	4	7,665	110	710,348	100.00

※ 2012年10月分統計より業種区分を変更したため、業種によっては変更前後での累計値等が一致しない場合があります。

金額別保証状況 (2020年12月分)

(単位：千円)

区 分	保 証 承 諾					保 証 債 務 残 高		
	当 月 中		当 月 末			当 月 末		
	件数	金 額	件数	金 額	構成比	件数	金 額	構成比
1,000 以下	71	63,040	720	651,000	0.31	1,889	1,083,968	0.35
1,000 超 2,000 以下	80	146,990	1,204	2,211,360	1.06	2,838	3,558,348	1.13
2,000 超 3,000 以下	107	309,800	1,244	3,628,380	1.73	3,031	6,148,896	1.96
3,000 超 5,000 以下	213	1,009,380	2,526	12,031,260	5.75	6,523	21,878,837	6.97
5,000 超 10,000 以下	373	3,528,500	4,773	45,067,416	21.54	7,346	56,959,944	18.14
10,000 超 15,000 以下	60	852,000	630	8,965,592	4.29	1,548	16,907,282	5.38
15,000 超 20,000 以下	95	1,863,000	1,432	28,378,800	13.57	2,350	39,350,201	12.53
20,000 超 30,000 以下	76	2,172,000	1,761	51,781,638	24.75	3,100	77,050,958	24.53
30,000 超 50,000 以下	122	5,074,000	1,256	54,301,800	25.96	1,971	71,115,217	22.64
50,000 超 60,000 以下	0	0	2	120,000	0.06	119	4,351,892	1.39
60,000 超 70,000 以下	1	65,000	5	345,000	0.16	90	3,617,134	1.15
70,000 超 80,000 以下	0	0	9	711,000	0.34	132	5,919,629	1.88
80,000 超 100,000 以下	0	0	1	96,000	0.05	34	1,934,437	0.62
100,000 超 120,000 以下	0	0	2	230,000	0.11	11	999,360	0.32
120,000 超 150,000 以下	0	0	1	150,000	0.07	8	598,438	0.19
150,000 超 200,000 以下	0	0	3	521,000	0.25	20	2,591,483	0.83
200,000 超	0	0	0	0	0.00	0	0	0.00
合 計	1,198	15,083,710	15,569	209,190,246	100.00	31,010	314,066,024	100.00

期間別保証状況 (2020年12月分)

(単位：千円)

区 分	保 証 承 諾					保 証 債 務 残 高		
	当 月 中		当 月 末			当 月 末		
	件数	金 額	件数	金 額	構成比	件数	金 額	構成比
3 力月以下	0	0	11	80,500	0.04	2	25,000	0.01
3 力月超 6 力月以下	3	25,000	15	382,000	0.18	17	327,999	0.10
6 力月超 1 力年以下	19	177,000	129	2,242,500	1.07	228	3,695,005	1.18
1 力年超 2 力年以下	6	79,200	75	521,433	0.25	236	1,937,151	0.62
2 力年超 3 力年以下	78	1,079,470	1,025	15,742,320	7.53	3,197	38,606,858	12.29
3 力年超 4 力年以下	26	207,300	169	1,259,100	0.60	425	1,880,760	0.60
4 力年超 5 力年以下	213	1,381,720	2,536	17,045,390	8.15	9,902	33,839,268	10.77
5 力年超 7 力年以下	471	5,112,820	7,015	82,856,410	39.61	9,639	101,281,738	32.25
7 力年超 10 力年以下	380	6,978,200	4,566	88,335,593	42.23	6,856	120,361,855	38.32
10 力年超	2	43,000	28	725,000	0.35	508	12,110,391	3.86
合 計	1,198	15,083,710	15,569	209,190,246	100.00	31,010	314,066,024	100.00

用途別保証状況 (2020年12月分)

(単位：千円)

区 分	保 証 承 諾					保 証 債 務 残 高		
	当 月 中		当 月 末			当 月 末		
	件数	金 額	件数	金 額	構成比	件数	金 額	構成比
運 転 資 金	1,125	14,660,300	15,144	206,151,406	98.55	27,743	296,844,308	94.52
設 備 資 金	38	238,910	208	1,352,140	0.65	2,100	10,903,581	3.47
運 転 設 備 資 金	35	184,500	217	1,686,700	0.81	1,167	6,318,134	2.01
合 計	1,198	15,083,710	15,569	209,190,246	100.00	31,010	314,066,024	100.00

市町制度保証状況

市町制度保証状況 (2020年12月分)

(単位：千円)

振興資金		保証 承諾				保証債務残高	
		当 月 中		当 月 末		当 月 末	
		件 数	金 額	件 数	金 額	件 数	金 額
市	四 国 中 央	3	12,200	29	84,730	406	655,689
	新 居 浜	4	11,500	45	161,310	423	842,189
	西 条	2	4,400	69	263,990	441	867,106
	今 治	6	18,500	73	224,800	958	1,618,860
	松 山	50	133,000	742	2,303,250	2,231	4,820,653
	東 温	2	8,000	12	38,000	131	206,903
	伊 予	0	0	1	3,900	30	57,872
	大 洲	2	10,000	8	31,500	190	298,235
	八 幡 浜	0	0	10	41,500	70	135,957
	西 予	3	9,500	19	57,470	150	265,865
宇 和 島	17	70,000	123	444,800	771	1,589,561	
	小 計	89	277,100	1,131	3,655,250	5,801	11,358,890
町	砥 部	0	0	2	8,000	20	42,965
	久 万 高 原	0	0	41	142,300	50	140,813
	内 子	0	0	1	2,000	38	68,309
	伊 方	0	0	0	0	3	7,424
	鬼 北	0	0	0	0	0	0
	松 野	0	0	0	0	12	23,512
	愛 南	3	5,000	11	25,500	56	88,281
		小 計	3	5,000	55	177,800	179
合 計		92	282,100	1,186	3,833,050	5,980	11,730,194

季節資金		保証 承諾				保証債務残高	
		当 月 中		当 月 末		当 月 末	
		件 数	金 額	件 数	金 額	件 数	金 額
松 山	0	0	0	0	0	0	
新 居 浜	0	0	0	0	0	0	
合 計		0	0	0	0	0	

設備近代化資金		保証 承諾				保証債務残高	
		当 月 中		当 月 末		当 月 末	
		件 数	金 額	件 数	金 額	件 数	金 額
松 山	8	25,230	34	106,660	478	991,816	
(うち公害)	(0)	(0)	(0)	(0)	(0)	(0)	
今 治	0	0	6	26,460	139	353,690	
合 計		8	25,230	40	133,120	617	1,345,506

振興資金(緊急)		保証 承諾				保証債務残高	
		当 月 中		当 月 末		当 月 末	
		件 数	金 額	件 数	金 額	件 数	金 額
四 国 中 央	0	0	5	31,000	149	507,246	
新 居 浜	0	0	3	23,000	82	393,489	
今 治	0	0	3	22,000	245	1,044,108	
松 山	0	0	0	0	24	101,556	
八 幡 浜	12	77,500	276	1,255,700	310	1,295,741	
西 予	0	0	2	6,500	39	176,008	
合 計		12	77,500	289	1,338,200	849	3,518,147

振興資金(経営安定化)		保証 承諾				保証債務残高	
		当 月 中		当 月 末		当 月 末	
		件 数	金 額	件 数	金 額	件 数	金 額
松 山	167	1,141,300	3,095	22,768,200	3,053	21,477,214	
今 治	0	0	3	10,500	43	119,393	
四 国 中 央	0	0	212	1,372,300	212	1,315,374	
西 条	62	462,500	535	3,893,000	511	3,600,339	
合 計		229	1,603,800	3,845	28,044,000	3,819	26,512,320

2020年12月末現在における各店舗別の信用保証状況を債務残高と保証承諾をベースに「ランキングベスト10」に集計しました。

今後とも県内中小企業金融の円滑化に、一層のご協力と信用保証の利用をお願いいたします。

保証債務残高



前月 順位	順位	金融機関名		保証債務残高	
				件数	金額(千円)
1 →	1	愛媛銀行	本店営業部	552	8,041,596
2 →	2	伊予銀行	本店営業部	406	7,865,985
3 →	3	伊予銀行	新居浜支店	487	7,404,804
4 →	4	伊予銀行	今治支店	440	6,347,799
5 →	5	伊予銀行	宇和島支店	400	5,694,993
6 →	6	伊予銀行	西条支店	438	5,225,362
7 →	7	香川銀行	松山支店	267	3,930,115
8 →	8	伊予銀行	松山北支店	268	3,834,746
9 →	9	愛媛銀行	新居浜支店	300	3,533,587
12 ↗	10	香川銀行	新居浜支店	252	3,342,557

保証承諾



前月 順位	順位	金融機関名		保証承諾(当月中)	
				件数	金額(千円)
68 ↗	1	伊予銀行	波止浜支店	16	385,000
4 ↗	2	伊予銀行	今治支店	20	372,500
5 ↗	3	伊予銀行	西条支店	23	333,000
28 ↗	4	愛媛銀行	本店営業部	16	293,500
36 ↗	5	伊予銀行	角野支店	14	273,500
6 →	6	伊予銀行	道後支店	20	246,000
49 ↗	7	伊予銀行	日吉支店	13	232,000
1 ↘	8	伊予銀行	新居浜支店	17	229,300
12 ↗	9	広島銀行	松山支店	9	225,000
25 ↗	10	伊予銀行	郡中支店	8	216,500

保証承諾



前月 順位	順位	金融機関名		保証承諾(累計)	
				件数	金額(千円)
1 →	1	伊予銀行	新居浜支店	294	5,984,590
2 →	2	伊予銀行	本店営業部	279	5,643,350
3 →	3	愛媛銀行	本店営業部	301	5,527,000
4 →	4	伊予銀行	今治支店	222	3,920,400
5 →	5	伊予銀行	宇和島支店	158	3,532,500
6 →	6	伊予銀行	西条支店	231	3,450,900
7 →	7	香川銀行	新居浜支店	159	2,761,300
10 ↗	8	伊予銀行	松山北支店	158	2,527,800
8 ↘	9	中国銀行	川之江支店	92	2,480,800
9 ↘	10	香川銀行	松山支店	145	2,452,500

金融機関店舗別保証状況

2020年12月分

(単位：千円)

店 舗 名	保 証 承 諾						保 証 債 務 残 高			代 位 弁 済		
	当 月 中		対前年 同月比 (%)	当 月 末		対前年 同月比 (%)	当 月 末		対前年 同月比 (%)	当 月 末		代弁率 (%)
	件数	金 額		件数	金 額		件数	金 額		件数	金 額	
みずほ 松 山	0	0	-----	0	0	-----	1	4,042	98.75	0	0	0.00
今 治	0	0	-----	1	30,000	-----	6	75,568	66.65	0	0	0.00
高 松	0	0	-----	0	0	-----	1	76,000	86.36	0	0	0.00
難 波	0	0	-----	0	0	-----	1	10,722	71.45	0	0	0.00
計	0	0	-----	1	30,000	-----	9	166,332	75.44	0	0	0.00
三井住友 新 居 浜	0	0	-----	2	80,500	-----	6	113,158	201.67	0	0	0.00
計	0	0	-----	2	80,500	-----	6	113,158	201.67	0	0	0.00
三菱UFJ 高松中央	0	0	-----	0	0	-----	3	49,609	64.47	0	0	0.00
高 松	0	0	-----	1	50,000	500.00	8	86,487	120.71	0	0	0.00
福 山	0	0	-----	0	0	-----	2	7,187	62.41	0	0	0.00
計	0	0	-----	1	50,000	500.00	13	143,283	89.21	0	0	0.00
伊予 本 店	9	205,500	270.39	279	5,643,350	622.82	406	7,865,985	232.39	0	0	0.00
本 町	3	19,000	172.73	90	1,553,400	485.95	228	2,662,189	155.37	0	0	0.00
松山駅前	11	197,000	375.95	112	1,660,800	435.91	194	2,568,235	199.72	0	0	0.00
湊 町	7	125,000	188.54	155	2,384,090	359.97	223	3,330,733	193.66	0	0	0.00
小 栗	2	13,000	43.33	30	389,500	192.82	60	600,018	130.09	0	0	0.00
立 花	4	31,000	620.00	23	298,000	161.52	49	489,985	172.16	0	0	0.00
新 立	4	21,000	57.22	34	336,000	242.25	54	603,838	170.16	0	0	0.00
大 街 道	7	82,500	152.21	210	2,263,700	556.00	297	3,022,265	327.99	0	0	0.00
一 万	5	66,000	488.89	72	1,114,000	309.96	128	1,741,156	172.87	0	0	0.00
道 後	20	246,000	473.08	129	2,045,000	314.86	236	3,069,820	165.16	0	0	0.00
東 野	2	30,000	1,090.91	37	352,100	230.66	62	482,301	204.96	0	0	0.00
三 津 浜	9	78,500	118.67	145	1,948,500	282.68	251	2,965,403	158.53	0	0	0.00
水産市場	0	0	-----	7	160,000	290.91	8	187,528	202.77	0	0	0.00
松 山 北	9	116,000	93.55	158	2,527,800	300.27	268	3,834,746	202.43	1	1,100	0.03
中央市場	0	0	-----	13	150,000	151.52	36	420,266	124.87	0	0	0.00
空 港 通	6	85,000	472.22	128	1,796,800	438.78	231	2,787,493	164.54	0	0	0.00
余 戸	8	135,000	1,125.00	92	1,332,800	285.64	163	1,918,052	172.96	1	23,316	1.49
味 生	2	3,500	20.59	33	354,000	431.71	54	549,977	187.48	0	0	0.00
石 井	1	10,000	66.67	44	777,000	301.16	95	1,369,685	154.74	0	0	0.00
椿	3	8,300	55.33	29	379,900	153.59	94	881,229	112.26	2	27,879	3.42
久 米	6	62,000	-----	60	803,000	213.91	137	1,402,934	156.59	0	0	0.00
福 音 寺	4	53,500	111.46	62	902,100	342.74	128	1,502,226	148.53	0	0	0.00
小 野	4	70,000	1,400.00	20	251,500	314.77	43	445,718	151.17	3	34,787	9.74
堀 江	1	10,000	50.00	36	536,000	450.42	66	748,921	233.76	0	0	0.00
和 気	1	5,000	83.33	39	523,000	654.57	66	633,435	307.80	0	0	0.00
森 松	6	56,000	110.24	69	890,900	231.91	139	1,398,937	188.11	0	0	0.00
中 島	1	5,000	-----	12	95,000	98.45	27	216,847	106.83	0	0	0.00
北 条	14	167,500	465.28	117	1,212,200	211.19	198	1,972,374	160.30	0	0	0.00
横 河 原	5	44,500	222.50	42	583,200	267.52	101	1,070,052	159.75	0	0	0.00
川 内	0	0	-----	17	358,000	134.84	64	1,001,687	121.81	0	0	0.00
砥 部	2	15,500	553.57	45	470,500	131.12	116	1,126,553	126.95	6	89,307	8.69
松 前	10	158,500	193.29	95	1,780,366	248.13	187	2,956,421	147.08	2	55,013	2.13
郡 中	8	216,500	707.52	97	2,063,800	326.40	206	3,010,984	205.57	1	3,920	0.16
上 灘	0	0	0.00	15	216,000	146.54	26	291,030	134.26	0	0	0.00
中 山	1	15,000	-----	8	89,500	363.82	15	165,235	116.42	0	0	0.00
久 万	0	0	0.00	34	402,500	496.91	60	667,288	149.73	1	2,191	0.39
今 治	20	372,500	120.94	222	3,920,400	401.64	440	6,347,799	184.75	0	0	0.00
中 浜	6	133,000	956.83	103	1,972,000	412.81	221	3,187,362	188.38	3	23,210	0.90
日 吉	13	232,000	1,423.31	104	1,828,860	378.61	231	2,750,608	218.43	0	0	0.00
今 治 南	3	11,000	-----	28	546,000	234.84	77	999,035	173.59	0	0	0.00

※代弁率は年度初めから当該月までの平均残高により算出したものです。

2020年12月分

(単位：千円)

店 舗 名	保 証 承 諾						保 証 債 務 残 高			代 位 弁 済		
	当 月 中		対前年 同月比 (%)	当 月 末		対前年 同月比 (%)	当 月 末		対前年 同月比 (%)	当 月 末		代弁率 (%)
	件数	金 額		件数	金 額		件数	金 額		件数	金 額	
伊予 波止浜	16	385,000	1,540.00	66	1,245,200	541.86	92	1,224,238	225.08	0	0	0.00
鳥 生	2	35,000	350.00	54	795,200	373.86	128	1,286,431	181.09	0	0	0.00
桜 井	2	20,000	142.86	45	765,000	519.70	89	972,130	231.79	0	0	0.00
菊 間	6	90,000	134.73	27	449,800	276.46	72	768,133	186.13	1	870	0.14
大 島	3	29,000	1,933.33	41	584,500	372.29	114	1,180,833	160.09	0	0	0.00
伯 方	1	5,000	50.00	9	74,700	55.58	49	371,072	99.28	0	0	0.00
宮 浦	3	87,000	644.44	28	487,000	1,607.26	51	572,583	292.32	0	0	0.00
新 居 浜	17	229,300	242.65	294	5,984,590	569.90	487	7,404,804	275.93	0	0	0.00
高 津	0	0	-----	1	5,000	-----	2	6,600	300.00	0	0	0.00
新居浜市	0	0	-----	0	0	-----	1	968	-----	0	0	0.00
角 野	14	273,500	276.82	104	2,070,100	397.10	177	2,840,318	181.86	0	0	0.00
新居浜東	6	161,000	1,219.70	55	957,500	348.56	99	1,122,746	214.41	0	0	0.00
中 菽	3	120,000	255.32	42	768,200	407.43	99	1,314,533	162.15	0	0	0.00
土 居	2	9,000	450.00	60	736,100	584.67	134	1,132,092	181.79	5	142,360	15.03
三 島	10	142,060	378.83	120	2,084,160	607.98	243	3,129,228	236.78	1	165	0.01
川 之 江	2	35,000	350.00	82	1,558,910	526.66	198	2,771,147	155.96	2	5,548	0.24
西 条	23	333,000	512.31	231	3,450,900	419.84	438	5,225,362	174.24	3	5,984	0.15
伊予 三 芳	4	29,000	145.73	29	399,000	150.74	62	688,989	130.60	0	0	0.00
壬 生 川	11	172,500	734.04	58	778,100	502.00	131	1,375,642	144.40	1	96	0.01
丹 原	2	11,000	86.61	20	281,000	235.74	36	391,408	190.44	0	0	0.00
小 松	0	0	0.00	24	246,690	84.98	84	807,485	114.40	0	0	0.00
八 幡 浜	13	208,500	1,158.33	152	2,045,500	258.40	255	3,309,908	144.34	0	0	0.00
矢 野 町	0	0	-----	2	6,500	-----	2	6,157	-----	0	0	0.00
大洲本町	2	11,000	137.50	20	165,500	72.88	68	456,024	116.18	1	4,267	0.96
大 洲 浜	6	103,400	646.25	73	1,194,000	309.73	238	2,950,445	129.47	0	0	0.00
長 浜	3	36,000	720.00	25	537,500	559.31	70	1,042,133	176.42	0	0	0.00
五 十 崎	2	80,000	1,066.67	37	551,000	358.96	64	838,431	202.36	0	0	0.00
内 子	3	25,600	731.43	79	888,000	281.19	154	1,684,107	182.27	0	0	0.00
川 之 石	7	96,500	-----	41	361,500	761.05	50	398,795	268.26	0	0	0.00
伊 方	0	0	-----	7	76,500	128.57	21	143,202	159.68	0	0	0.00
三 崎	0	0	0.00	11	191,000	213.89	17	199,146	170.06	0	0	0.00
三 瓶	0	0	0.00	5	60,000	56.34	29	255,530	86.78	0	0	0.00
宇 和 島	7	113,000	226.00	158	3,532,500	515.69	400	5,694,993	192.78	1	24,811	0.49
城 南	0	0	-----	0	0	-----	1	1,926	-----	0	0	0.00
卯 之 町	4	51,500	373.73	36	615,708	490.88	100	863,672	153.84	0	0	0.00
野 村	3	120,000	2,400.00	17	292,500	292.50	85	784,102	124.67	0	0	0.00
高 山	1	15,000	-----	6	74,000	1,480.00	16	147,798	141.99	0	0	0.00
吉 田	2	50,000	2,000.00	13	174,800	207.35	61	524,218	122.92	0	0	0.00
近 永	2	50,000	-----	29	410,500	138.40	78	925,433	144.20	0	0	0.00
松 丸	1	40,000	-----	9	104,000	163.78	33	237,570	147.99	0	0	0.00
岩 松	1	2,000	-----	11	183,500	91.98	57	338,326	100.97	0	0	0.00
愛 南	2	2,000	20.00	43	594,200	191.86	121	1,259,707	149.57	0	0	0.00
富 田	4	50,000	1,666.67	28	398,000	253.66	83	611,612	148.57	0	0	0.00
古 川	7	104,000	193.09	44	506,400	129.96	126	933,669	135.58	2	30,853	3.81
牛 渕	1	26,000	-----	18	236,000	297.23	60	422,518	170.88	0	0	0.00
原 町	4	19,890	-----	25	331,390	534.50	44	460,004	205.48	0	0	0.00
日 高	0	0	-----	6	107,000	-----	11	115,052	863.56	0	0	0.00
船 木	0	0	-----	1	10,000	-----	1	10,000	7,352.94	0	0	0.00
三 津 東	0	0	-----	1	20,000	-----	3	25,981	922.62	0	0	0.00
桑 原	0	0	0.00	20	384,000	363.29	47	615,924	166.22	0	0	0.00
大 西	4	35,000	-----	29	440,500	543.83	49	552,618	361.56	0	0	0.00
高 松	0	0	-----	1	5,000	-----	1	5,000	367.65	0	0	0.00
新 宿	0	0	-----	1	30,000	-----	1	30,000	-----	0	0	0.00
徳 島	0	0	-----	1	20,000	-----	1	20,000	-----	0	0	0.00
計	423	6,505,550	307.14	5,384	85,180,214	345.72	10,818	133,697,089	177.99	37	475,676	0.43

※代弁率は年度初めから当該月までの平均残高により算出したものです。

2020年12月分

(単位：千円)

店 舗 名	保 証 承 諾						保 証 債 務 残 高			代 位 弁 済		
	当 月 中		対前年 同月比 (%)	当 月 末		対前年 同月比 (%)	当 月 末		対前年 同月比 (%)	当 月 末		代弁率 (%)
	件数	金 額		件数	金 額		件数	金 額		件数	金 額	
四国												
松山	1	15,000	88.24	84	1,559,200	845.09	130	1,911,976	367.30	0	0	0.00
松山南	0	0	-----	14	315,000	3,000.00	25	358,710	599.69	0	0	0.00
今治	0	0	-----	14	208,000	4,202.02	23	273,771	298.79	0	0	0.00
八幡浜	1	5,000	-----	31	463,000	771.67	52	703,471	208.41	2	4,943	0.90
宇和島	2	61,000	610.00	33	636,200	426.55	82	980,030	246.85	0	0	0.00
御荘	0	0	-----	6	103,000	-----	6	103,000	-----	0	0	0.00
四国中央	2	25,000	-----	27	638,000	3,190.00	33	676,668	1,042.07	0	0	0.00
宿毛	0	0	-----	1	2,500	-----	1	2,500	-----	0	0	0.00
高松	0	0	-----	1	10,000	-----	1	10,000	-----	0	0	0.00
計	6	106,000	392.59	211	3,934,900	917.01	353	5,020,127	341.16	2	4,943	0.13
百十四												
松山	2	20,000	102.56	98	2,105,500	656.53	169	3,012,976	306.07	0	0	0.00
新居浜	4	125,000	-----	71	1,622,000	855.94	95	1,852,420	356.08	0	0	0.00
三島	1	5,000	25.00	35	752,500	1,835.37	71	944,829	354.02	1	422	0.07
今治	5	88,000	1,100.00	51	995,000	3,209.68	91	1,224,605	322.70	0	0	0.00
西条	5	58,000	276.19	71	1,267,200	1,307.74	104	1,326,884	528.12	0	0	0.00
観音寺	0	0	-----	2	40,000	-----	2	40,000	-----	0	0	0.00
鳴門	0	0	-----	1	15,000	-----	2	20,174	326.97	0	0	0.00
計	17	296,000	432.12	329	6,797,200	1,000.91	534	8,421,888	349.68	1	422	0.01
阿波												
松山	2	30,000	150.00	76	1,740,000	362.20	117	2,314,668	315.64	0	0	0.00
藍住	0	0	-----	0	0	-----	2	13,054	64.53	0	0	0.00
鳴門	0	0	-----	0	0	0.00	2	44,288	93.94	0	0	0.00
計	2	30,000	150.00	76	1,740,000	340.91	121	2,372,010	296.25	0	0	0.00
広島												
松山	9	225,000	-----	91	1,895,000	513.55	154	2,484,695	215.61	1	9,030	0.46
今治	10	100,900	1,801.79	80	1,291,900	912.36	153	1,629,286	332.85	0	0	0.00
伊予西条	1	5,000	9.09	70	1,197,000	999.17	121	1,392,388	414.99	0	0	0.00
新居浜	4	90,000	1,800.00	37	714,500	442.41	66	982,811	266.63	0	0	0.00
三島	0	0	0.00	19	255,820	216.25	79	506,863	156.44	0	0	0.00
川之江	0	0	-----	24	472,000	16,857.14	28	473,806	1,413.85	1	1,241	0.42
因島	2	24,000	-----	2	24,000	171.43	2	14,174	11.14	0	0	0.00
木江	0	0	-----	1	30,000	-----	2	31,050	2,452.61	0	0	0.00
計	26	444,900	648.54	324	5,880,220	634.33	605	7,515,073	265.35	2	10,271	0.18
中国												
川之江	1	40,000	-----	92	2,480,800	1,710.90	104	2,638,999	824.63	0	0	0.00
高松東	0	0	-----	1	40,000	-----	1	40,000	-----	0	0	0.00
三原	1	20,000	-----	1	20,000	-----	1	20,000	-----	0	0	0.00
計	2	60,000	-----	94	2,540,800	1,752.28	106	2,698,999	843.38	0	0	0.00
山口												
松山	1	30,000	300.00	24	705,000	1,762.50	56	1,141,992	232.20	0	0	0.00
尾道	0	0	-----	2	80,000	-----	2	80,000	6,962.58	0	0	0.00
計	1	30,000	300.00	26	785,000	1,121.43	58	1,221,992	233.37	0	0	0.00
西日本												
広島	0	0	-----	0	0	-----	2	8,043	100.00	0	0	0.00
計	0	0	-----	0	0	-----	2	8,043	100.00	0	0	0.00
愛媛												
本店	16	293,500	123.84	301	5,527,000	224.19	552	8,041,596	181.27	1	6,125	0.09
中央市場	0	0	-----	3	40,000	100.00	11	172,885	110.43	0	0	0.00
水産市場	0	0	-----	11	148,190	227.98	13	144,805	166.40	0	0	0.00

※代弁率は年度初めから当該月までの平均残高により算出したものです。

2020年12月分

(単位：千円)

店舗名	保証承諾						保証債務残高			代位弁済		
	当月中		対前年 同月比 (%)	当月末		対前年 同月比 (%)	当月末		対前年 同月比 (%)	当月末		代弁率 (%)
	件数	金額		件数	金額		件数	金額		件数	金額	
愛媛 末広町	5	33,000	50.00	103	848,300	329.18	206	1,438,692	178.11	0	0	0.00
大街道	5	32,000	56.14	141	1,547,500	350.45	267	2,460,791	154.82	5	13,847	0.62
道後	11	139,500	-----	73	1,197,300	627.84	151	1,561,559	175.61	1	3,521	0.26
本町	11	100,500	89.17	108	1,004,800	225.29	214	1,611,164	169.91	1	1,277	0.09
三津浜	1	2,500	3.19	97	1,122,180	396.67	164	1,505,387	178.82	1	896	0.07
立花	2	12,500	21.55	52	432,300	160.11	145	926,846	132.46	2	6,910	0.79
久米	3	11,600	30.53	108	1,262,100	279.16	210	1,813,438	151.45	1	566	0.03
余戸	7	97,500	1,950.00	120	1,339,400	430.68	210	2,014,194	182.22	0	0	0.00
鴨川	5	47,460	86.29	95	1,008,960	295.10	195	1,567,540	185.49	0	0	0.00
中央通	6	67,000	697.92	72	817,400	220.62	141	1,354,707	142.39	1	2,054	0.16
古川	8	62,600	123.72	107	1,017,800	251.94	211	1,602,257	182.06	0	0	0.00
桑原	7	92,000	-----	90	827,500	322.11	128	983,107	248.65	1	368	0.04
森松	12	189,500	557.35	138	1,831,500	348.53	251	2,610,791	168.76	6	32,728	1.35
空港通	1	10,000	28.57	63	612,500	346.44	175	1,183,939	168.58	0	0	0.00
石井	12	129,500	375.36	136	1,535,200	320.03	254	2,555,183	172.75	1	595	0.03
雄郡	2	20,000	153.85	70	686,900	203.59	138	1,036,107	166.72	0	0	0.00
重信	0	0	0.00	69	741,950	398.90	148	1,039,395	244.51	1	377	0.04
郡中	2	2,500	3.42	43	684,500	255.41	114	1,193,213	177.19	0	0	0.00
久万	4	65,000	-----	32	268,000	298.44	54	394,155	198.21	0	0	0.00
北条	7	39,000	105.41	80	669,000	309.15	160	1,193,187	160.83	0	0	0.00
川之江	8	96,000	960.00	58	901,000	242.86	129	1,428,611	197.90	0	0	0.00
三島	7	111,000	555.00	84	1,361,000	519.86	150	1,775,775	291.60	0	0	0.00
新居浜	10	166,500	209.43	124	2,145,900	233.12	300	3,533,587	187.01	4	17,280	0.58
新居浜東	3	23,000	52.27	42	470,500	171.72	133	1,008,759	131.89	0	0	0.00
泉川	3	62,500	892.86	50	576,950	408.11	123	847,421	187.69	0	0	0.00
西条	13	147,000	177.11	127	1,497,400	339.85	283	2,397,335	164.62	1	1,204	0.06
氷見	5	40,000	-----	24	188,000	340.58	60	254,883	149.50	0	0	0.00
壬生川	3	20,000	173.91	44	360,200	260.45	108	677,786	154.30	0	0	0.00
丹原	7	90,500	905.00	47	449,000	437.62	94	585,405	196.99	0	0	0.00
今治	6	47,500	79.17	118	1,692,800	419.95	330	2,680,167	192.09	2	1,883	0.08
旭町	5	45,000	156.25	102	1,470,200	258.79	234	2,094,733	192.13	1	1,932	0.10
波止浜	7	78,500	785.00	77	1,305,800	741.51	145	1,566,470	264.90	0	0	0.00
伯方	6	150,000	357.14	38	584,500	397.62	90	847,387	181.04	0	0	0.00
弓削	0	0	0.00	21	220,000	400.00	42	263,342	244.19	0	0	0.00
菊間	1	10,000	40.32	10	118,500	224.43	24	174,437	181.30	1	385	0.22
吉海	2	29,000	78.38	16	216,500	184.26	41	316,636	184.31	0	0	0.00
長浜	3	50,000	161.29	26	426,000	410.44	48	497,380	183.54	0	0	0.00
内子	1	15,000	41.67	39	322,000	186.25	97	626,024	153.79	0	0	0.00
大洲	8	81,000	476.47	73	930,500	353.80	236	1,804,310	144.06	0	0	0.00
八幡浜	3	35,000	53.85	72	747,000	170.16	156	1,502,818	140.00	0	0	0.00
三瓶	1	10,000	400.00	12	123,300	174.89	40	291,661	115.77	0	0	0.00
川之石	1	7,000	-----	10	62,500	59.52	22	157,069	108.50	0	0	0.00
野村	3	55,000	-----	23	376,500	629.60	59	583,039	203.90	1	422	0.10
卯之町	4	61,000	257.38	31	389,000	326.34	114	814,732	116.13	0	0	0.00
しろかわ	1	5,000	-----	1	5,000	-----	1	5,000	-----	0	0	0.00
宇和島	6	131,000	70.81	81	1,609,700	284.22	217	2,570,118	159.78	5	50,746	2.22
近永	3	28,000	155.56	40	490,300	449.82	94	799,179	140.33	0	0	0.00
吉田	3	30,000	300.00	21	357,000	410.34	60	522,540	198.41	0	0	0.00
岩松	4	16,500	173.68	14	72,500	230.16	46	136,394	116.93	0	0	0.00
城辺	1	5,000	18.52	36	285,600	172.99	87	551,911	151.55	0	0	0.00
宇和島南	1	10,000	-----	16	277,500	458.68	47	425,358	270.35	0	0	0.00
見奈良	4	47,500	475.00	42	511,100	347.21	77	668,147	186.61	0	0	0.00
今治東	5	29,000	2,230.77	34	206,500	717.01	91	348,630	137.83	2	5,656	1.82
湯築	1	20,000	1,000.00	11	146,000	2,433.33	21	155,057	579.13	0	0	0.00
松山駅前	4	60,980	381.13	29	238,480	409.76	69	304,281	124.61	2	4,259	1.64
味生	0	0	0.00	16	104,700	161.57	49	211,004	112.71	1	3,245	1.51
松末	3	50,000	172.41	49	392,192	392.19	86	539,958	140.05	0	0	0.00

*代弁率は年度初めから当該月までの平均残高により算出したものです。

2020年12月分

(単位：千円)

店 舗 名	保 証 承 諾						保 証 債 務 残 高			代 位 弁 済		
	当 月 中		対前年 同月比 (%)	当 月 末		対前年 同月比 (%)	当 月 末		対前年 同月比 (%)	当 月 末		代弁率 (%)
	件数	金 額		件数	金 額		件数	金 額		件数	金 額	
愛媛 中 萩	1	5,000	166.67	28	409,000	495.76	101	643,648	221.59	0	0	0.00
日 高	5	52,400	272.92	39	455,400	293.43	111	737,237	190.13	0	0	0.00
三津浜東	2	15,000	107.14	18	144,500	187.66	26	106,153	118.16	0	0	0.00
金 生	3	10,000	66.67	50	399,000	215.50	135	804,586	157.29	2	6,574	0.91
中 之 庄	2	3,200	160.00	28	396,200	278.62	68	624,513	205.55	0	0	0.00
飯 岡	2	40,000	571.43	16	115,800	571.57	41	159,820	145.94	0	0	0.00
川 内	4	25,000	250.00	42	464,900	337.86	85	716,352	176.78	0	0	0.00
桜 井	0	0	-----	17	198,500	568.77	62	409,611	197.15	0	0	0.00
松 前	12	100,500	239.29	59	776,000	337.39	120	1,115,424	200.55	0	0	0.00
姫 原	0	0	-----	9	58,300	-----	21	71,339	238.22	0	0	0.00
土 居	8	73,000	-----	42	366,500	313.25	90	553,048	177.64	0	0	0.00
砥 部	7	72,300	225.94	30	314,100	171.17	66	620,258	138.46	0	0	0.00
来 住	3	23,000	51.11	57	763,750	285.16	122	1,093,727	204.08	1	1,332	0.14
角 野	0	0	-----	1	2,000	-----	1	1,928	-----	0	0	0.00
大 阪	0	0	-----	0	0	-----	3	14,164	94.65	0	0	0.00
と き わ	0	0	-----	4	23,000	-----	7	25,070	648.47	0	0	0.00
坂 出	1	10,000	-----	1	10,000	-----	1	10,000	-----	0	0	0.00
計	323	3,740,040	172.11	4,211	51,698,852	295.57	9,175	80,079,158	173.82	45	164,182	0.24
高知 松 山	2	11,000	785.71	19	412,500	170.17	45	682,505	166.82	0	0	0.00
今 治	5	96,000	-----	50	844,500	1,407.50	59	774,386	617.99	0	0	0.00
新 居 浜	5	73,000	-----	43	745,050	6,478.70	70	867,510	531.46	1	4,181	0.77
八 幡 浜	1	3,500	-----	17	202,500	1,557.69	27	283,768	239.33	0	0	0.00
宇 和 島	4	41,500	-----	30	588,000	963.93	63	671,887	305.02	0	0	0.00
城 辺	1	1,000	-----	9	61,000	438.53	22	133,319	135.14	1	630	0.53
計	18	226,000	16,142.86	168	2,853,550	710.17	286	3,413,375	300.69	2	4,811	0.18
徳島大正 松 山	5	105,000	210.00	37	875,000	597.27	58	1,181,664	232.10	0	0	0.00
今 治	7	83,000	98.81	65	841,500	220.29	135	1,333,414	191.48	0	0	0.00
池 田	0	0	-----	1	20,000	-----	2	24,858	443.73	0	0	0.00
計	12	188,000	140.30	103	1,736,500	328.57	195	2,539,936	209.72	0	0	0.00
香川 松 山	5	35,000	37.63	145	2,452,500	195.45	267	3,930,115	210.51	0	0	0.00
松 山 西	7	112,000	120.43	63	1,012,000	182.67	120	1,743,302	206.39	0	0	0.00
今 治	9	99,000	3,300.00	121	1,755,200	311.98	237	2,526,673	239.07	2	4,407	0.21
西 条	8	101,000	297.06	71	1,189,500	319.76	113	1,577,195	248.81	0	0	0.00
新 居 浜	8	155,000	430.56	159	2,761,300	713.15	252	3,342,557	369.82	0	0	0.00
三 島	3	30,000	288.46	54	1,110,500	739.84	98	1,340,080	391.02	1	7,683	0.80
川 之 江	3	38,400	-----	82	1,320,200	659.44	144	1,874,190	267.10	0	0	0.00
大 洲	2	17,500	250.00	33	437,500	133.73	120	1,153,095	155.82	0	0	0.00
八 幡 浜	2	25,000	500.00	29	293,200	280.84	50	381,413	178.19	0	0	0.00
宇 和 島	3	25,000	-----	50	663,500	205.42	120	1,170,863	181.46	0	0	0.00
岩 松	1	35,000	350.00	7	126,500	243.27	20	192,418	165.47	0	0	0.00
観音寺東	0	0	-----	0	0	-----	1	1,780	95.49	0	0	0.00
計	51	672,900	230.92	814	13,121,900	306.05	1,542	19,233,679	238.39	3	12,090	0.08
もみじ 因 島	0	0	0.00	0	0	0.00	1	10,000	98.52	0	0	0.00
計	0	0	0.00	0	0	0.00	1	10,000	86.76	0	0	0.00
愛媛信用 本 店	12	39,000	433.33	159	1,256,050	562.49	239	1,591,258	230.72	0	0	0.00
城 東	2	50,000	1,000.00	38	319,300	291.60	68	391,473	151.66	0	0	0.00
松山本町	5	76,000	800.00	85	915,000	500.82	126	1,042,454	243.10	1	427	0.05

※代弁率は年度初めから当該月までの平均残高により算出したものです。

2020年12月分

(単位：千円)

店 舗 名	保 証 承 諾						保 証 債 務 残 高			代 位 弁 済		
	当 月 中		対前年 同月比 (%)	当 月 末		対前年 同月比 (%)	当 月 末		対前年 同月比 (%)	当 月 末		代弁率 (%)
	件数	金 額		件数	金 額		件数	金 額		件数	金 額	
愛媛信用 道 後	3	16,500	1,650.00	41	193,800	280.87	79	284,174	168.44	0	0	0.00
東環東本	2	5,000	31.25	67	533,800	404.09	124	767,310	237.76	1	2,308	0.36
久 米	9	120,700	115.50	115	1,109,700	160.28	224	1,735,241	150.33	0	0	0.00
潮 見	2	13,000	130.00	83	538,800	334.04	119	718,124	178.46	0	0	0.00
余 戸	4	22,500	90.00	75	696,500	278.91	113	933,363	305.26	0	0	0.00
中 央 通	2	15,000	250.00	50	274,300	155.45	78	392,237	179.70	2	7,802	2.44
石 井	9	127,500	468.75	92	891,060	203.00	166	1,301,805	165.07	1	570	0.05
平 井	2	10,000	111.11	60	359,700	173.94	97	559,885	163.09	0	0	0.00
斉 院	6	61,000	476.56	59	394,500	180.69	83	483,653	166.65	0	0	0.00
土 居 田	0	0	0.00	32	289,500	219.32	5	9,945	5.26	0	0	0.00
立 花	0	0	-----	5	22,000	39.97	10	73,523	89.59	0	0	0.00
砥 部	5	41,000	410.00	69	589,250	246.24	108	730,505	151.81	0	0	0.00
横 河 原	4	11,500	-----	39	319,500	882.60	82	381,512	299.17	0	0	0.00
久 万	0	0	0.00	21	106,300	386.55	31	182,036	158.17	0	0	0.00
今 治	9	86,000	781.82	134	1,460,000	204.05	339	2,783,217	162.12	1	3,584	0.15
本 町	0	0	-----	1	10,000	-----	0	0	-----	0	0	0.00
常 盤 町	6	44,800	527.06	53	420,800	308.28	126	567,786	214.97	0	0	0.00
鳥 生	5	45,000	3,000.00	37	391,700	148.20	105	836,992	136.77	0	0	0.00
波 止 浜	9	186,000	372.00	41	440,800	236.35	104	969,753	138.26	0	0	0.00
喜 田 村	3	13,000	108.33	69	530,500	183.47	138	808,775	164.00	0	0	0.00
壬 生 川	13	174,000	1,160.00	79	724,800	326.19	137	1,063,939	235.36	0	0	0.00
丹 原	4	30,000	-----	38	385,000	3,080.00	47	425,760	466.73	0	0	0.00
菊 間	0	0	0.00	12	200,000	363.64	32	239,945	280.05	0	0	0.00
大 西	3	13,500	135.00	32	318,500	240.02	75	476,184	185.65	0	0	0.00
八 幡 浜	9	135,000	235.19	110	814,800	323.59	166	1,012,910	194.08	0	0	0.00
江 戸 岡	0	0	0.00	4	4,500	180.00	0	0	0.00	0	0	0.00
大 洲	1	20,000	-----	35	408,700	576.45	95	618,905	168.33	3	9,557	1.82
野 村	3	19,000	380.00	9	76,800	365.71	21	103,243	104.85	0	0	0.00
宮 西	3	48,000	600.00	41	285,500	322.96	57	297,258	221.97	1	633	0.25
今治立花	3	11,500	-----	8	48,500	323.33	20	72,534	232.64	0	0	0.00
朝 生 田	6	38,220	347.45	68	455,020	395.67	100	594,199	231.57	0	0	0.00
川 内	0	0	0.00	25	398,100	150.45	56	694,536	188.18	0	0	0.00
とべ中央	3	20,500	341.67	51	272,800	377.84	128	465,747	149.37	2	5,025	1.29
垣 生	4	28,500	253.33	35	348,300	382.41	87	547,336	160.10	1	459	0.10
雄 郡	6	42,000	323.08	79	559,300	479.67	150	907,740	275.75	0	0	0.00
和 泉	6	43,300	279.35	76	577,200	251.83	136	787,770	179.08	0	0	0.00
港 南	0	0	-----	9	113,500	986.96	14	173,279	233.26	0	0	0.00
郡 中	4	28,500	407.14	54	502,100	330.76	132	633,151	193.83	0	0	0.00
松 前	4	12,000	1,200.00	38	338,000	310.09	48	369,332	220.86	0	0	0.00
北 条	5	24,000	100.00	52	373,600	287.38	76	402,256	198.47	0	0	0.00
溝 辺	4	12,700	59.93	51	288,200	362.56	83	401,519	182.75	0	0	0.00
三 津 浜	3	18,000	360.00	56	496,700	155.12	110	667,516	142.83	0	0	0.00
味 生	8	59,000	907.69	35	208,000	328.08	46	242,519	164.20	0	0	0.00
西 条	3	23,500	261.11	62	448,200	321.06	124	810,448	157.63	0	0	0.00
新 居 浜	4	8,000	26.67	58	475,680	140.82	155	913,323	134.87	1	1,026	0.13
き し	4	31,300	313.00	91	715,650	270.29	138	850,171	181.11	0	0	0.00
中 萩	6	59,500	350.00	69	551,000	340.65	112	649,677	213.44	0	0	0.00
三 島	4	55,000	211.54	46	379,000	251.83	76	506,312	211.76	1	3,187	0.80
川 之 江	0	0	0.00	57	407,000	343.90	92	512,236	286.22	1	250	0.06
計	212	1,938,520	286.11	2,805	23,237,310	265.83	5,077	32,984,763	180.88	16	34,828	0.13
川之江 本 店	2	53,000	92.98	43	692,500	310.96	76	992,640	273.91	0	0	0.00
上 分	3	35,000	-----	29	462,500	621.64	59	651,815	288.42	0	0	0.00
三 島	1	2,000	-----	25	327,000	455.43	33	388,232	415.84	0	0	0.00
南	4	55,000	112.47	40	563,500	366.86	72	785,191	284.38	0	0	0.00
東	3	27,000	270.00	16	154,500	572.22	31	200,875	292.87	0	0	0.00

*代弁率は年度初めから当該月までの平均残高により算出したものです。

2020年12月分

(単位：千円)

店 舗 名	保 証 承 諾						保 証 債 務 残 高			代 位 弁 済		
	当 月 中		対前年 同月比 (%)	当 月 末		対前年 同月比 (%)	当 月 末		対前年 同月比 (%)	当 月 末		代弁率 (%)
	件数	金 額		件数	金 額		件数	金 額		件数	金 額	
川之江 西	2	10,000	333.33	31	410,000	300.37	68	613,811	247.84	0	0	0.00
計	15	182,000	153.07	184	2,610,000	380.47	339	3,632,564	285.11	0	0	0.00
東予信用 本 店	6	38,000	-----	40	438,900	289.61	82	597,430	183.96	0	0	0.00
泉 川	5	23,000	-----	31	261,500	484.26	53	314,652	267.14	0	0	0.00
川 東	3	40,000	142.35	50	602,100	321.63	103	899,923	235.69	0	0	0.00
三 島	3	6,000	69.77	42	357,300	496.25	78	468,362	307.73	0	0	0.00
寒 川	2	9,800	217.78	60	399,300	540.69	98	475,728	354.52	0	0	0.00
西 条	4	33,000	3,300.00	50	337,200	426.84	67	388,981	229.72	0	0	0.00
小 松	6	31,900	398.75	40	247,830	296.80	61	319,583	241.15	0	0	0.00
中 萩	3	4,500	-----	21	94,900	-----	32	110,181	294.53	0	0	0.00
喜 多 川	0	0	0.00	14	51,600	210.61	20	71,258	193.12	0	0	0.00
新居浜駅	5	21,000	700.00	22	269,720	599.38	45	346,015	302.61	0	0	0.00
計	37	207,200	375.36	370	3,060,350	397.14	639	3,992,112	249.31	0	0	0.00
宇和島 本 店	15	139,000	1,139.34	71	496,000	164.35	234	1,066,613	142.73	0	0	0.00
恵美須町	6	41,500	415.00	76	632,800	439.44	164	1,000,915	234.66	1	682	0.09
新 橋	6	31,000	356.32	36	198,200	318.65	94	324,795	142.35	0	0	0.00
城 南	2	2,500	-----	14	25,300	48.65	35	96,972	106.15	0	0	0.00
来	4	39,000	-----	30	196,800	416.95	75	345,014	175.50	0	0	0.00
泉 町	4	20,000	333.33	20	97,200	354.74	55	162,723	179.73	0	0	0.00
吉 田	0	0	0.00	16	133,500	102.06	67	383,766	152.29	0	0	0.00
南 宇 和	4	6,600	8.20	61	375,900	222.43	100	666,546	195.54	1	2,444	0.44
三 間	0	0	0.00	14	51,450	126.41	43	136,124	110.74	0	0	0.00
卯 之 町	3	50,000	357.14	19	205,200	189.81	60	382,400	132.77	0	0	0.00
計	44	329,600	198.20	357	2,412,350	222.70	927	4,565,868	163.98	2	3,126	0.08
観音寺 四国中央	9	127,000	95.78	100	1,383,400	322.40	162	1,984,985	389.00	0	0	0.00
本 店	0	0	-----	1	40,000	-----	1	40,000	-----	0	0	0.00
南	0	0	-----	1	2,000	-----	1	2,000	-----	0	0	0.00
計	9	127,000	95.78	102	1,425,400	332.18	164	2,026,985	397.23	0	0	0.00
商工中金 松 山	0	0	-----	0	0	0.00	25	147,623	70.66	0	0	0.00
高 松	0	0	-----	0	0	-----	1	12,294	80.97	0	0	0.00
計	0	0	-----	0	0	0.00	26	159,917	71.36	0	0	0.00
県信連 本 所	0	0	-----	0	0	0.00	2	29,713	112.12	0	0	0.00
計	0	0	-----	0	0	0.00	2	29,713	112.12	0	0	0.00
単一農協 愛媛南農	0	0	-----	1	5,000	-----	3	7,368	88.47	0	0	0.00
西宇和農	0	0	-----	4	6,500	-----	4	5,575	-----	0	0	0.00
越智今農	0	0	-----	1	3,000	-----	3	4,221	167.17	0	0	0.00
中央農協	0	0	-----	0	0	-----	1	2,105	55.56	0	0	0.00
たいき農	0	0	-----	1	700	-----	1	690	-----	0	0	0.00
計	0	0	-----	7	15,200	-----	12	19,960	136.31	0	0	0.00
総合計	1,198	15,083,710	248.39	15,569	209,190,246	337.89	31,010	314,066,024	190.25	110	710,348	0.27

※代弁率は年度初めから当該月までの平均残高により算出したものです。



伊豫豆比古命神社 (松山市)

同日 暦正月7、8、9日の3日間に開催される椿まつり。

参道には琴や笛などの和楽器の音色が響き渡り、参拝者を誘います。椿まつりが「伊予路に春を呼ぶまつり」と呼ばれているのは、毎年この時期が最も寒く、まつりが終わると暖かくなることから。縁起開運、商売繁盛の御利益を求め、50万人を超える人々が集まります。神社周辺はその昔、一面海原だったとのこと。椿神社の由来は、津(海)の脇の神社「つわき神社がいつの間にか椿神社と変化していった」という説と、境内に自生している椿から椿神社と呼ばれるようになったという説があるそうです。境内には、萬お取り次ぎの神が祀られた「奏者社」や、石を打ち耳を当てると潮騒が聞こえるという「潮鳴石」など見どころも多く、鳥居に近い場所にある御神木の古楠には、「お紅さん」という牝狸が住んでいると言われています。



伊豫豆比古命神社

◎松山市居相2丁目2-1
◎200台(無料)



お椿さんの愛称で親しまれる

雑念が浄化されて、
身も心も癒される
えひめのパワースポットに
出かけてみませんか？

福を招く縁起物
富久椿



ふっくらとしたほっぺが愛らしい富久椿は、富久=福を招く縁起物として人気です。椿まつりの際に購入し、翌年のまつりで納めるのが一般的。

「賽銭のひびきに落ちる椿かな」
正岡子規の句碑



境内には歌碑や句碑が数多く建てられています。賽銭箱に硬貨が落ちる音。その振動で、鮮やかな椿の花がポトリと落ちる様子が浮かんできます。





愛媛県信用保証協会
EHIME GUARANTEE

本 所

〒790-8651 松山市千舟町3丁目3番地8 千舟町スクエアガーデン8,9階
 総務部
 総務課 TEL089-931-2111(代) FAX089-931-2107
 電算課 TEL089-931-2115 FAX089-931-2170
 業務統括部
 企業支援課 TEL089-931-2114 FAX089-931-1026
 管理推進課 TEL089-931-2117 FAX089-931-1026
 監査室 TEL089-931-2180 FAX089-931-1026

松山事業部 業務区域 松山市・東温市・伊予市・久万高原町・砥部町・松前町

〒790-8651 松山市千舟町3丁目3番地8 千舟町スクエアガーデン7階
 保証一課・保証二課・管理課
 TEL089-931-2118 FAX089-931-2174

新居浜支所 業務区域 新居浜市・西条市・四国中央市

〒792-0025 新居浜市一宮町2丁目4番8号 新居浜商工会館2階
 保証課 TEL0897-33-8282 FAX0897-33-8284
 管理課 TEL0897-33-8292 FAX0897-33-8293

今治支所 業務区域 今治市・上島町

〒794-0042 今治市旭町2丁目3番地20 今治商工会議所ビル5階
 TEL0898-23-0170 FAX0898-23-0758

八幡浜支所 業務区域 八幡浜市・大洲市・西予市・内子町・伊方町

〒796-8691 八幡浜市1590番地22 八幡浜商工会館4階
 TEL0894-22-2003 FAX0894-22-3137

宇和島支所 業務区域 宇和島市・鬼北町・松野町・愛南町

〒798-0040 宇和島市中央町1丁目9番10号 愛媛新聞ビル5階
 TEL0895-22-6556 FAX0895-22-6583



LINE

保証協会のホットな話題を
お届けしています。

