

# 保証月報

松山城から望む松山市内の夕景



# 2

## Guarantee Information »

- 年度末の保証相談・保証申込についてのお願い
- 県災害関連対策資金「新型コロナウイルス感染症対策資金（全国統一枠）」の保証限度額の引き上げについて
- 危機関連保証及び経営安定関連保証5号（全業種指定）の指定期間延長について
- 保証協会団信に係る取扱手数料の引上げ期間延長について
- 保証協会団信の「申込書兼告知書」記入について
- 伊予銀行「法人融資アカデミー研修会」にて講義を行いました
- 愛媛信用金庫「第18回 創業セミナー」で講師を務めました
- 「新型コロナウイルス感染症の拡大による影響」に係る保証制度及び保証実績について

## Column »

えひめのパワースポット12選



愛媛県信用保証協会  
EHIME GUARANTEE

# 保証月報 2

## Contents

### 保証情報 Guarantee Information >>

- 年度末の保証相談・保証申込についてのお願い ..... 1
- 県災害関連対策資金「新型コロナウイルス感染症対策資金（全国統一枠）」の保証限度額の引き上げについて ..... 1
- 危機関連保証及び経営安定関連保証5号（全業種指定）の指定期間延長について ..... 1
- 保証協会団信に係る取扱手数料の引上げ期間延長について ..... 2
- 保証協会団信の「申込書兼告知書」記入について ..... 2
- 伊予銀行「法人融資アカデミー研修会」にて講義を行いました ..... 4
- 愛媛信用金庫「第18回 創業セミナー」で講師を務めました ..... 4
- 「新型コロナウイルス感染症の拡大による影響」に係る保証制度及び保証実績について ..... 5

### 保証状況 Guarantee Condition >>

- 今月の保証概況（2021年1月） ..... 6
- 本・支所別保証状況 ..... 7
- 金融機関別保証状況 ..... 7
- 業種別保証状況 ..... 8
- 金額別・期間別・用途別保証状況 ..... 9
- 市町制度保証状況 ..... 10
- ランキングベスト10 ..... 11
- 金融機関店舗別保証状況 ..... 12

### コラム Column >>

- えひめのパワースポット12選

## 当協会ホームページのご案内

愛媛県信用

検索



<http://www.ehime-cgc.or.jp/>



### お知らせ(更新・新着情報)

- 2021年02月01日 保証の概況：「2021年1月」を掲載しました。
- 2021年01月27日 「新型コロナウイルス感染症対策資金（全国統一枠）」の融資限度額の再引き上げについて
- 2021年01月25日 新型コロナウイルス感染症に係る危機関連保証及びセーフティネット保証5号の指定期間の延長について
- 2021年01月12日 保証月報2021年1月号を掲載しました。
- 2021年01月05日 保証の概況：「2020年12月」を掲載しました。

## 年度末の保証相談・保証申込についてお願い

今年度、新型コロナウイルス感染症拡大の影響により、中小企業・小規模事業者からの保証申込が急増しましたが、当協会の業務運営に関しましてご理解・ご協力を賜り、誠にありがとうございました。

さて、年度末まで残すところ1ヵ月余りとなりました。例年、年度末については保証申込が集中するため、窓口が混雑することが予想されます。

当協会では、迅速な保証審査・手続きに努めておりますが、年度末までに必要となる資金をご希望の方は、お早めにご相談・お申込みをいただきますようお願いのほどよろしくお願い申し上げます。

## 県災害関連対策資金「新型コロナウイルス感染症対策資金（全国統一枠）」の保証限度額の引き上げについて

当協会では、2020年5月1日より、県災害関連対策資金「新型コロナウイルス感染症対策資金（全国統一枠）」の取扱いを開始しておりますが、2021年2月1日以降の保証承諾分については、保証限度額が以下のとおり引き上げられました。

【保証限度額】

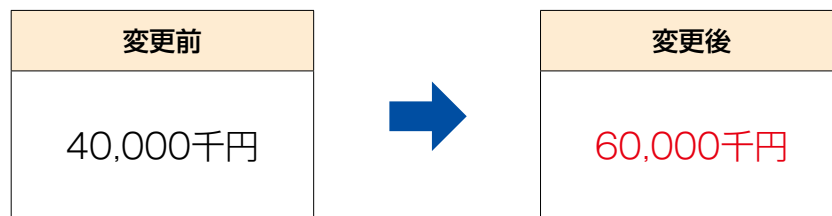

なお、県災害関連対策資金「新型コロナウイルス感染症対策資金（県独自枠）」との合算により60,000千円が限度額となります。

## 危機関連保証及び経営安定関連保証5号（全業種指定）の指定期間延長について

新型コロナウイルス感染症に関する危機関連保証及び経営安定関連保証5号（全業種指定）につきまして、指定期間が2021年1月31日とされていましたが、今般、**2021年6月30日**まで延長されましたのでお知らせします。

<指定期間>

【延長前】2021年1月31日 → 【延長後】2021年6月30日

## 保証協会団信に係る取扱手数料の引上げ期間延長について

保証協会団信の金融機関向け取扱い手数料について、団信の加入促進を図るため2014年下期より、新規加入1件につき1,000円から5,000円に引き上げられています。

このたび、引上げ期間を2022年2月融資実行分まで、1年間延長することとなりましたので、中小企業・小規模事業者に対するプラスワンサービスとして、引き続き積極にご利用ください。

変更前	変更後
2021年2月 融資実行分まで	<u>2022年2月</u> <u>融資実行分まで</u>

※取扱実績は、初年度の特約料請求月（原則として融資実行の翌月）にカウントされますので、2022年3月までに初年度の特約料請求が行われたものが今回の対象となります。

## 保証協会団信の「申込書兼告知書」記入について

保証協会団信の「申込書兼告知書」につきまして、特にご注意いただきたい事項がございますので、改めてご確認をお願いいたします。

- ①法人印ではなく個人印（実印）をご使用ください。  
（5枚すべてに押印してください。）

申込者 (債務者)	<input checked="" type="radio"/> 個人 <input type="radio"/> 法人	法人名 ( )	※いずれかに必ず〇印をつけてください。 法人の場合は法人名を記入ください。
※告知日 (記入日)	年 月 日 (和暦)	<input checked="" type="checkbox"/> 実印 <small>【個人印用生命保険契約への加入および【個人情報取扱について】の内容を精認のうえ、同意し、日署・押印しました。以下の「告知事項」に記入した内容は事実と相違ありません。なお、記入内容が事実と相違した場合は契約を解除されても異議ありません。</small>	<input checked="" type="checkbox"/> 実印 <small>【契約概要】【特約料払込情報】および内容を周知し、この保険の目的が自らの加入目的に合致していることを確認しました。</small>

- ②特約料に関する連絡先はすべての欄をご記入ください。  
（ゴム印の場合、5枚すべてに押印してください。）

特約料に関する通知等をお届けする、宛先・住所を記入ください。	
宛先 (個人名または法人名)	レングウカイショウジカブシキガイシャ    ダイヒョウトリシマリヤク    レングウカイトロウ
住所 (個人住所または法人住所)	東京    千代田区神田司町〇一△一□
電話番号	〒101-0048    〇〇    (〇〇〇〇)    〇〇〇〇
代表取締役	联合会商事株式会社    代表取締役    联合会太郎

- ③2枚目、「特約料口座振替依頼書」の特約料振替口座を忘れずにご記入ください。  
口座名義人、預金種目、口座番号は特に漏れやすい項目です。

指定口座	銀行 労働金庫 信用金庫 信用組合	本店 支店 出張所
フリガナ	預金種目(いずれかに〇)	口座番号(右つめ)
口座名義人	1. 普通(総合)    2. 当座	全取検査お受け印 指定口座の金融機関 の印を全4枚とも 押印ください。

④2枚目、「金融機関使用欄」の口座確認印 兼 口座振替依頼書受領印を忘れずに押印してください。

⑤告知事項が「はい」の場合、告知詳細欄に詳細をすべてご記入ください。

複数の告知がある場合は、それぞれの告知事項に番号を記載のうえ、ご記入ください。

該当なしの場合も、当該欄に「なし」とご記入ください。

高血圧症・糖尿病の場合は、直近の検査値をご記入ください。

⑥訂正箇所は二重線で抹消のうえ、法人印ではなく被保険者様の個人印（①と同一の実印）を押印してください。

## 伊予銀行「法人融資アカデミー研修会」にて講義を行いました

1月19日、伊予銀行の法人融資に精通した人材を育成する「法人融資アカデミー」の受講者14名を対象に、当協会職員が講義を行いました。

保証協会をより身近に感じていただき、積極的に活用していただけるよう、保証協会の概要や具体的な取り組み事例等についてご紹介させていただきました。

このような研修会を通し、各関係機関との距離を縮め連携体制を強化するとともに、中小企業・小規模事業者のみならず抱える資金繰り問題やその先にある経営課題などの相談先として当協会を思い浮かべていただけるよう努めて参ります。



## 愛媛信用金庫「第18回 創業セミナー」で講師を務めました

1月30日、愛媛信用金庫主催の創業を目指す学生からシニアの方を対象とする「第18回創業セミナー」が開催され、当協会職員を講師として派遣しました。

本セミナーでは、創業者による経験談の紹介や様々な分野の専門家による創業に必要な考え方や手続きの紹介などが行われます。当協会は創業時の資金調達の手段の一つとして信用保証制度を解説しました。

今後も、創業を目指す方の支援機関として、創業時の悩みや不安など様々な相談に柔軟に対応できるよう努めて参ります。

講師派遣等のご希望がございましたら、企業支援課（089-931-2114）までお気軽にご連絡ください。



## 「新型コロナウイルス感染症の拡大による影響」に係る保証制度及び保証実績について

新型コロナウイルス感染症の拡大による影響を受けている中小企業・小規模事業者に対する資金繰り支援として県災害関連対策資金「新型コロナウイルス感染症対策資金」を実施しています。

当保証制度の2021年1月末における保証実績は以下の通りです。

### 【新型コロナウイルス感染症対策資金の概要】

保証制度	資格要件等	保証料・利子の補給	保証限度額	保証期間	据置期間
(全国統一枠)	次のいずれかの認定を受けたもの ①セーフティネット保証4号 ②セーフティネット保証5号 ③危機関連保証	国 <sup>※1</sup>	60,000千円 <sup>※2</sup>	10年以内	5年以内
(県独自枠)		県・市町	50,000千円 <sup>※2</sup>	7年以内	1年以内

※1 法人や小規模でない個人事業主で売上減少率が15%に満たない場合は、保証料補給は半額となり、利子補給はありません。

※2 全国統一枠と県独自枠の合算で60,000千円の範囲となります。

### 【保証実績】(2021年1月末)

保証制度	保証承諾				保証債務残高	
	当月中		当月末			
	件数	金額(千円)	件数	金額(千円)	件数	金額(千円)
(全国統一枠)	356	4,549,135	7,664	124,204,367	7,501	119,173,759
(県独自枠)	84	1,428,100	2,107	42,617,800	2,023	39,560,132
<b>合計</b>	<b>440</b>	<b>5,977,235</b>	<b>9,771</b>	<b>166,822,167</b>	<b>9,524</b>	<b>158,733,891</b>

### 【保証制度別保証承諾実績推移】(2021年1月末)

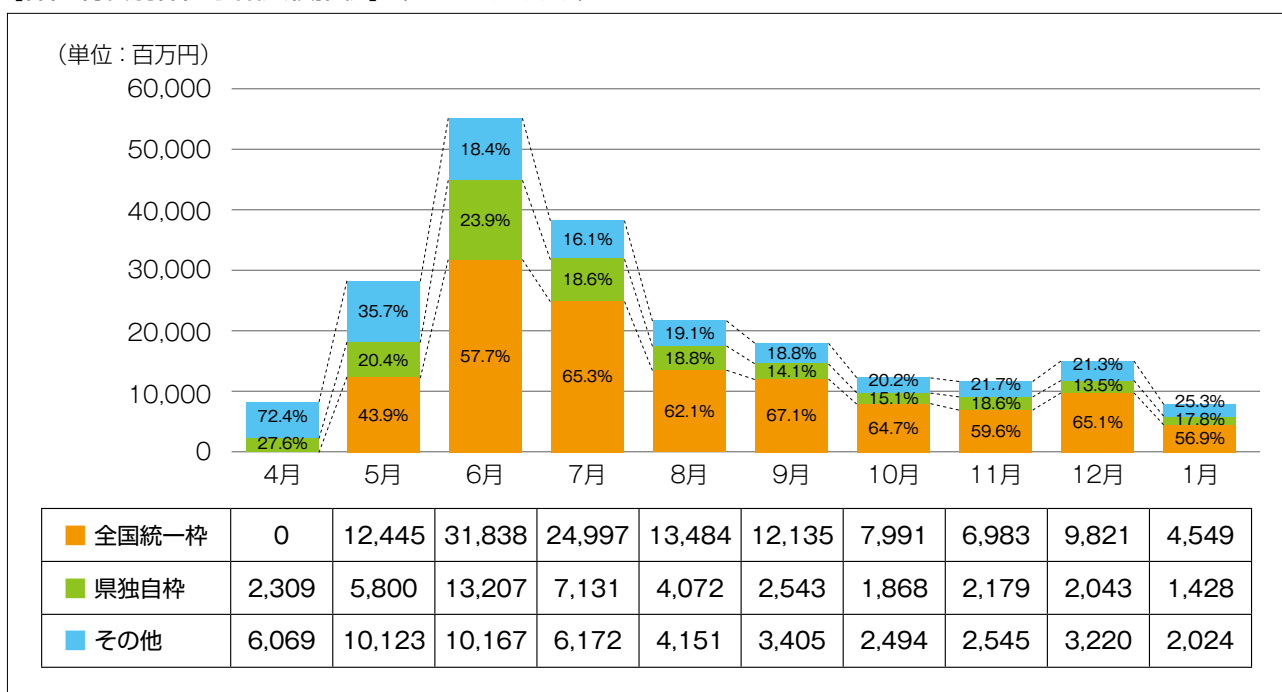

# ※ 今月の保証概況 (2021年1月)

## 実績

(単位：千円)

区分	当月中				当月末			
	件数	金額	対前年同月比(%)		件数	金額	対前年同月比(%)	
			件数	金額			件数	金額
保証申込	606	6,344,025	120.96	142.96	16,679	223,061,696	250.17	326.76
保証承諾	684	8,000,760	148.70	198.35	16,253	217,191,006	251.91	329.36
保証債務残高	—	—	—	—	31,352	318,570,796	138.66	193.03
代位弁済	14	155,503	87.50	103.11	124	865,851	78.48	79.21

## 推移グラフ

(単位：千円)

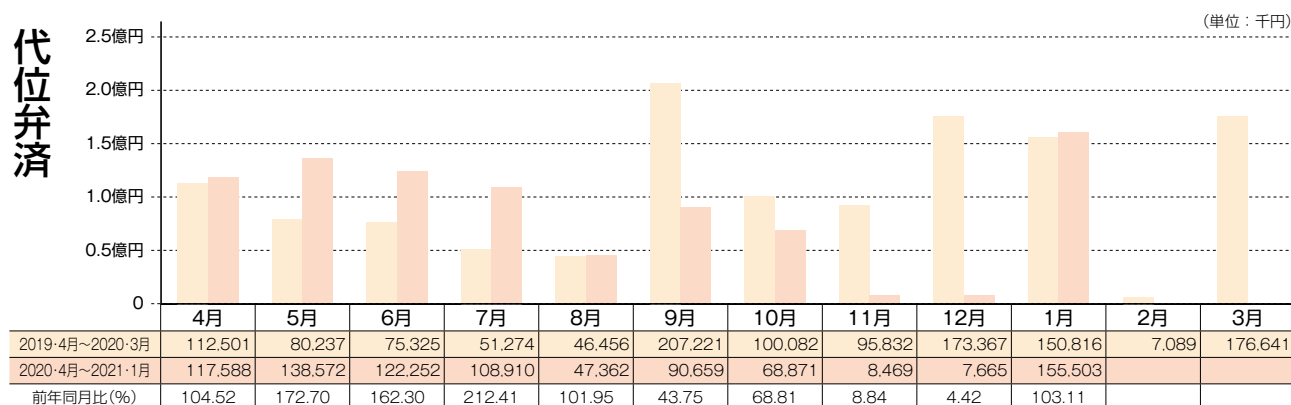
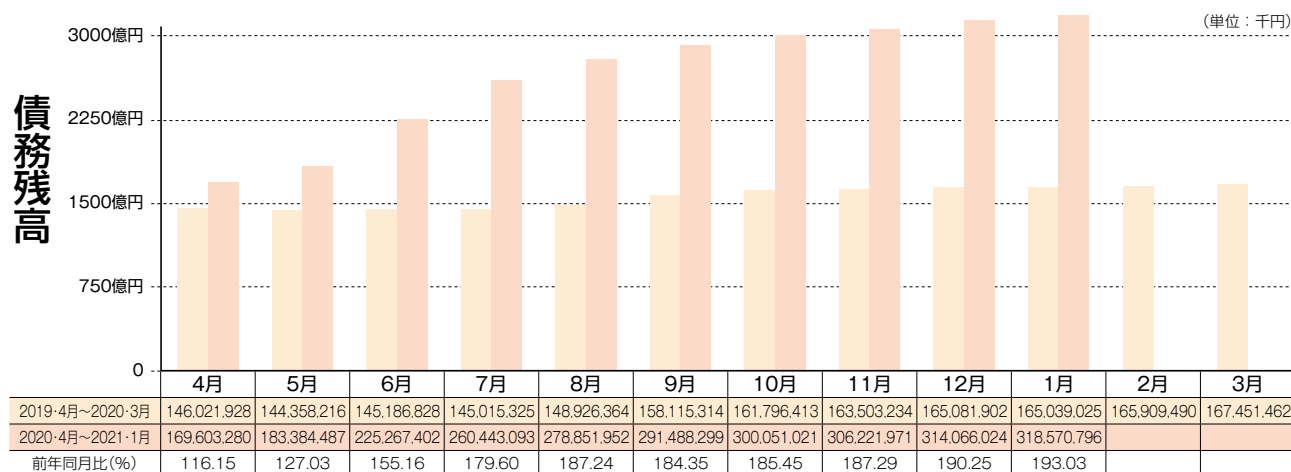
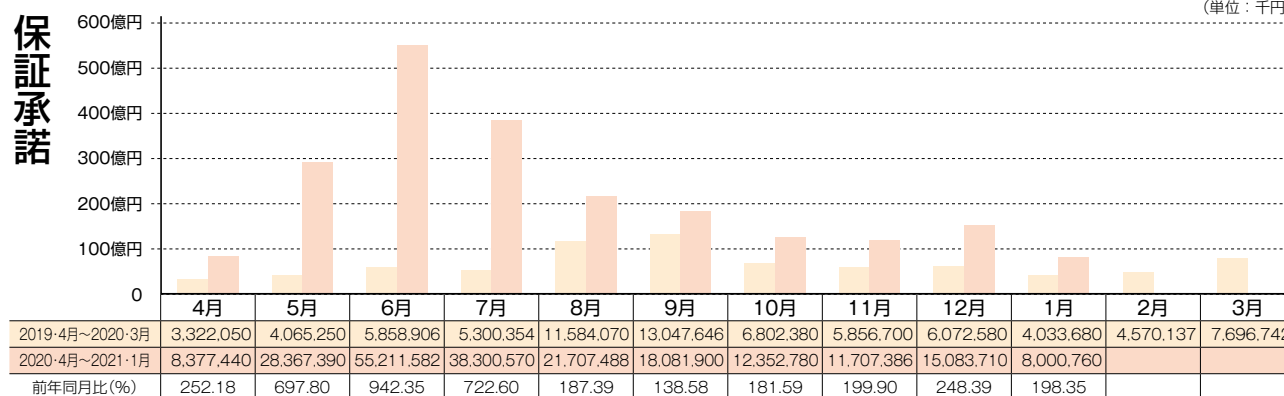



### 本・支所別保証状況 (2021年1月分)

(単位：千円)

区分	保証承諾						保証債務残高			代位弁済					
	当月中			当月末			当月末			当月中			当月末		
	件数	金額	前年比(%)	件数	金額	前年比(%)	件数	金額	前年比(%)	件数	金額	前年比(%)	件数	金額	前年比(%)
本所	342	4,293,860	192.80	8,011	101,095,588	296.66	14,245	146,318,385	184.42	5	84,026	114.20	60	456,744	67.34
新居浜	155	1,751,000	243.77	3,970	57,851,500	429.21	7,410	79,692,445	231.03	5	6,340	13.32	31	203,542	134.63
今治	99	1,196,700	192.29	2,142	31,262,460	353.62	4,628	46,311,669	204.14	4	65,137	219.81	17	107,064	66.24
八幡浜	44	363,000	175.03	1,142	14,007,308	279.63	2,556	24,536,212	153.99	0	0	-----	7	19,188	42.98
宇和島	44	396,200	153.27	988	12,974,150	285.95	2,513	21,712,086	172.50	0	0	-----	9	79,313	138.24
合計	684	8,000,760	198.35	16,253	217,191,006	329.36	31,352	318,570,796	193.03	14	155,503	103.11	124	865,851	79.21

### 金融機関別保証状況 (2021年1月分)

(単位：千円)

		保証承諾						保証債務残高			代位弁済					
		当月中			当月末			当月末			当月中			当月末		
		件数	金額	構成比	件数	金額	構成比	件数	金額	構成比	件数	金額	構成比	件数	金額	構成比
銀 行	伊予	242	3,406,825	5.626	88,587,039	40.79	10,945	136,040,109	42.70	0	0	0	37	475,676	54.94	
	四国	5	90,000	216	4,024,900	1.85	353	5,069,884	1.59	0	0	0	2	4,943	0.57	
	百十四	13	243,500	342	7,040,700	3.24	545	8,670,349	2.72	1	1,346	2	1,768	0.20		
	阿波	2	80,000	78	1,820,000	0.84	122	2,388,309	0.75	0	0	0	0	0.00		
	広島	14	340,000	338	6,220,220	2.86	612	7,763,378	2.44	2	4,117	4	14,388	1.66		
	中国	2	50,000	96	2,590,800	1.19	109	2,773,863	0.87	0	0	0	0	0.00		
	山口	1	30,000	27	815,000	0.38	58	1,213,941	0.38	0	0	0	0	0.00		
	西日本	0	0	0	0	0.00	2	8,043	0.00	0	0	0	0	0.00		
	みずほ	1	9,000	2	39,000	0.02	10	168,513	0.05	0	0	0	0	0.00		
	りそな	0	0	0	0	0.00	0	0	0.00	0	0	0	0	0.00		
	三井住友	0	0	2	80,500	0.04	5	111,105	0.03	0	0	0	0	0.00		
	三菱UFJ	0	0	1	50,000	0.02	13	138,250	0.04	0	0	0	0	0.00		
	三井住友信託	0	0	0	0	0.00	0	0	0.00	0	0	0	0	0.00		
	あおぞら	0	0	0	0	0.00	0	0	0.00	0	0	0	0	0.00		
	愛媛	193	2,297,875	4.404	53,996,727	24.86	9,255	80,768,570	25.35	6	116,633	51	280,815	32.43		
	香川	28	228,200	842	13,350,100	6.15	1,557	19,365,668	6.08	1	152	4	12,243	1.41		
	高知	14	120,960	182	2,974,510	1.37	298	3,587,870	1.13	1	30,036	3	34,847	4.02		
	徳島大正	4	12,500	107	1,749,000	0.81	201	2,567,586	0.81	0	0	0	0	0.00		
	もみじ	0	0	0	0	0.00	1	10,000	0.00	0	0	0	0	0.00		
<b>小計</b>	<b>519</b>	<b>6,908,860</b>	<b>12,263</b>	<b>183,338,496</b>	<b>84.41</b>	<b>24,086</b>	<b>270,645,438</b>	<b>84.96</b>	<b>11</b>	<b>152,285</b>	<b>103</b>	<b>824,680</b>	<b>95.24</b>			
信用 金庫	愛媛	115	833,500	2,920	24,070,810	11.08	5,112	33,356,790	10.47	2	2,344	18	37,172	4.29		
	川の江	9	79,000	193	2,689,000	1.24	346	3,676,757	1.15	0	0	0	0	0.00		
	東予	14	64,000	384	3,124,350	1.44	656	4,074,323	1.28	1	874	1	874	0.10		
	宇和島	21	83,900	378	2,496,250	1.15	941	4,542,387	1.43	0	0	2	3,126	0.36		
	観音寺	5	27,500	107	1,452,900	0.67	170	2,066,607	0.65	0	0	0	0	0.00		
	信金中金	0	0	0	0	0.00	0	0	0.00	0	0	0	0	0.00		
	<b>小計</b>	<b>164</b>	<b>1,087,900</b>	<b>3,982</b>	<b>33,833,310</b>	<b>15.58</b>	<b>7,225</b>	<b>47,716,863</b>	<b>14.98</b>	<b>3</b>	<b>3,218</b>	<b>21</b>	<b>41,172</b>	<b>4.76</b>		
朝銀西	0	0	0	0	0.00	0	0	0.00	0	0	0	0	0.00			
県信連	0	0	0	0	0.00	2	29,130	0.01	0	0	0	0	0.00			
単一農協	1	4,000	8	19,200	0.01	13	23,365	0.01	0	0	0	0	0.00			
県信漁連	0	0	0	0	0.00	0	0	0.00	0	0	0	0	0.00			
農林中金	0	0	0	0	0.00	0	0	0.00	0	0	0	0	0.00			
商工中金	0	0	0	0	0.00	26	156,000	0.05	0	0	0	0	0.00			
損保・生保	0	0	0	0	0.00	0	0	0.00	0	0	0	0	0.00			
労働金庫	0	0	0	0	0.00	0	0	0.00	0	0	0	0	0.00			
その他	0	0	0	0	0.00	0	0	0.00	0	0	0	0	0.00			
<b>小計</b>	<b>1</b>	<b>4,000</b>	<b>8</b>	<b>19,200</b>	<b>0.01</b>	<b>41</b>	<b>208,495</b>	<b>0.07</b>	<b>0</b>	<b>0</b>	<b>0</b>	<b>0</b>	<b>0.00</b>			
<b>合計</b>	<b>684</b>	<b>8,000,760</b>	<b>16,253</b>	<b>217,191,006</b>	<b>100.00</b>	<b>31,352</b>	<b>318,570,796</b>	<b>100.00</b>	<b>14</b>	<b>155,503</b>	<b>124</b>	<b>865,851</b>	<b>100.00</b>			

# 業種別保証状況

## 業種別保証状況 (2021年1月分)

(単位：千円)

区分	保証承諾					保証債務残高			代位弁済				
	当月中		当月末			当月末			当月中		当月末		
	件数	金額	件数	金額	構成比	件数	金額	構成比	件数	金額	件数	金額	構成比
製造業	103	1,478,760	2,470	38,601,878	17.77	4,881	58,798,300	18.46	2	33,755	17	231,112	26.69
食料品工業	15	205,000	341	5,968,358	2.75	700	9,486,436	2.98	0	0	3	77,146	8.91
繊維品工業	15	203,500	269	4,307,200	1.98	558	7,531,412	2.36	2	33,755	6	59,690	6.89
木材・木製品工業	3	63,500	75	1,221,500	0.56	159	2,271,715	0.71	0	0	2	11,164	1.29
家具・建具工業	1	7,000	50	518,300	0.24	111	962,201	0.30	0	0	0	0	0.00
紙工業	6	128,000	191	3,860,000	1.78	337	5,696,229	1.79	0	0	2	5,548	0.64
製版・製本業	0	0	6	57,000	0.03	14	85,377	0.03	0	0	0	0	0.00
化学工業	1	30,000	19	439,500	0.20	29	496,185	0.16	0	0	0	0	0.00
石油石炭製品工業	0	0	5	68,500	0.03	6	80,282	0.03	0	0	0	0	0.00
ゴム・プラスチック工業	2	10,000	42	615,910	0.28	81	1,054,658	0.33	0	0	0	0	0.00
ゴム製品製造業	0	0	8	165,000	0.08	14	243,008	0.08	0	0	0	0	0.00
皮革工業	0	0	2	12,000	0.01	2	11,326	0.00	0	0	0	0	0.00
窯業	5	87,500	68	992,000	0.46	161	1,870,524	0.59	0	0	0	0	0.00
機械工業	12	239,500	360	7,109,800	3.27	622	9,372,678	2.94	0	0	3	76,717	8.86
電気機器工業	3	60,000	72	1,390,450	0.64	143	1,889,448	0.59	0	0	0	0	0.00
車輜工業	0	0	10	178,000	0.08	21	290,149	0.09	0	0	0	0	0.00
船舶工業	0	0	39	621,500	0.29	86	950,787	0.30	0	0	0	0	0.00
金属工業	16	285,500	394	6,165,700	2.84	764	8,506,070	2.67	0	0	1	847	0.10
ソフトウェア業	3	40,000	96	1,179,300	0.54	183	1,951,621	0.61	0	0	0	0	0.00
情報処理サービス業	0	0	0	0	0.00	1	684	0.00	0	0	0	0	0.00
農林漁業	0	0	9	115,000	0.05	19	239,835	0.08	0	0	0	0	0.00
その他の工業	21	119,260	414	3,616,860	1.67	870	5,807,674	1.82	0	0	0	0	0.00
鉱業	0	0	0	0	0.00	0	0	0.00	0	0	0	0	0.00
土石採取業	0	0	19	333,500	0.15	49	554,272	0.17	0	0	0	0	0.00
木材伐出業	0	0	12	92,500	0.04	21	128,801	0.04	0	0	0	0	0.00
建設業	188	2,113,375	3,910	52,428,083	24.14	7,689	75,843,286	23.81	6	84,227	22	223,006	25.76
卸売業	55	840,300	1,705	30,370,940	13.98	3,132	41,933,562	13.16	2	31,382	15	123,259	14.24
小売業	86	902,500	2,156	26,243,200	12.08	4,344	40,175,427	12.61	1	1,148	29	167,958	19.40
飲食店	66	557,200	1,513	10,555,690	4.86	2,507	14,044,389	4.41	3	4,991	20	39,149	4.52
不動産業	16	142,700	442	5,674,170	2.61	914	9,195,974	2.89	0	0	0	0	0.00
運送業	31	440,000	629	13,494,950	6.21	1,333	21,591,857	6.78	0	0	1	7,683	0.89
貨物運送取扱業	0	0	0	0	0.00	0	0	0.00	0	0	0	0	0.00
倉庫業	0	0	6	116,500	0.05	9	147,560	0.05	0	0	0	0	0.00
物品預り・駐車場業	0	0	13	193,000	0.09	20	299,935	0.09	0	0	0	0	0.00
電気・ガス・熱供給・水道業	0	0	8	170,000	0.08	48	468,603	0.15	0	0	0	0	0.00
印刷業	5	71,700	122	1,858,900	0.86	219	2,644,824	0.83	0	0	0	0	0.00
出版業	0	0	10	127,000	0.06	20	208,578	0.07	0	0	0	0	0.00
サービス業	132	1,424,225	3,156	36,214,695	16.67	5,989	51,669,349	16.22	0	0	17	39,311	4.54
物品賃貸業	3	80,000	67	1,081,500	0.50	133	1,598,429	0.50	0	0	1	4,667	0.54
宿泊業	10	148,000	151	2,693,000	1.24	239	3,693,426	1.16	0	0	0	0	0.00
洗濯・理美容・浴場業	17	139,200	566	3,788,130	1.74	975	5,316,011	1.67	0	0	2	1,255	0.14
その他の生活関連サービス業	1	8,000	76	864,900	0.40	140	1,337,386	0.42	0	0	0	0	0.00
旅行業	1	2,000	26	277,900	0.13	39	348,094	0.11	0	0	0	0	0.00
映画・娯楽業	4	140,125	143	2,888,625	1.33	203	3,140,018	0.99	0	0	2	8,316	0.96
広告業	3	63,000	69	827,600	0.38	135	1,155,590	0.36	0	0	0	0	0.00
放送業	0	0	2	40,000	0.02	4	51,540	0.02	0	0	0	0	0.00
情報通信サービス業	0	0	20	93,730	0.04	34	185,091	0.06	0	0	4	14,017	1.62
運輸サービス業	1	6,500	40	745,500	0.34	69	879,714	0.28	0	0	1	3,187	0.37
職業紹介・労働者派遣業	0	0	15	169,500	0.08	28	228,987	0.07	0	0	0	0	0.00
その他の事業サービス業	8	85,000	212	2,330,480	1.07	454	3,668,586	1.15	0	0	3	5,411	0.62
専門サービス業	16	68,100	235	1,619,720	0.75	513	2,172,594	0.68	0	0	2	587	0.07
技術サービス業	8	38,500	257	2,332,900	1.07	498	2,970,265	0.93	0	0	0	0	0.00
医療・福祉業	44	448,300	975	13,406,460	6.17	1,836	19,667,727	6.17	0	0	2	1,872	0.22
廃棄物処理業	7	119,000	108	1,613,700	0.74	305	3,070,779	0.96	0	0	0	0	0.00
教育・学習支援事業	6	72,500	105	786,600	0.36	199	1,126,173	0.35	0	0	0	0	0.00
その他のサービス業	3	6,000	89	654,450	0.30	185	1,058,941	0.33	0	0	0	0	0.00
保険媒介代理業	1	20,000	66	594,000	0.27	147	725,606	0.23	0	0	1	3,521	0.41
郵便業	0	0	3	13,000	0.01	2	6,510	0.00	0	0	0	0	0.00
通信業	0	0	1	5,000	0.00	1	5,000	0.00	0	0	0	0	0.00
インターネット付随サービス業	1	10,000	12	104,000	0.05	27	128,962	0.04	0	0	2	30,853	3.56
合計	684	8,000,760	16,253	217,191,006	100.00	31,352	318,570,796	100.00	14	155,503	124	865,851	100.00

※ 2012年10月分統計より業種区分を変更したため、業種によっては変更前後での累計値等が一致しない場合があります。

## 金額別保証状況 (2021年1月分)

(単位:千円)

区 分	保 証 承 諾					保 証 債 務 残 高		
	当 月 中		当 月 末			当 月 末		
	件数	金 額	件数	金 額	構成比	件数	金 額	構成比
1,000 以下	38	33,025	758	684,025	0.31	1,903	1,089,011	0.34
1,000 超 2,000 以下	65	116,300	1,269	2,327,660	1.07	2,846	3,564,580	1.12
2,000 超 3,000 以下	64	188,900	1,308	3,817,280	1.76	3,041	6,152,454	1.93
3,000 超 5,000 以下	115	546,400	2,641	12,577,660	5.79	6,517	21,760,682	6.83
5,000 超 10,000 以下	234	2,191,575	5,007	47,258,991	21.76	7,532	58,489,034	18.36
10,000 超 15,000 以下	32	452,160	662	9,417,752	4.34	1,570	17,212,995	5.40
15,000 超 20,000 以下	40	781,400	1,472	29,160,200	13.43	2,385	39,935,207	12.54
20,000 超 30,000 以下	32	917,000	1,793	52,698,638	24.26	3,113	77,294,463	24.26
30,000 超 50,000 以下	62	2,629,000	1,318	56,930,800	26.21	2,037	73,507,457	23.07
50,000 超 60,000 以下	0	0	2	120,000	0.06	117	4,209,502	1.32
60,000 超 70,000 以下	1	65,000	6	410,000	0.19	88	3,543,505	1.11
70,000 超 80,000 以下	1	80,000	10	791,000	0.36	130	5,742,758	1.80
80,000 超 100,000 以下	0	0	1	96,000	0.04	34	1,910,445	0.60
100,000 超 120,000 以下	0	0	2	230,000	0.11	11	994,785	0.31
120,000 超 150,000 以下	0	0	1	150,000	0.07	8	589,855	0.19
150,000 超 200,000 以下	0	0	3	521,000	0.24	20	2,574,062	0.81
200,000 超	0	0	0	0	0.00	0	0	0.00
合 計	684	8,000,760	16,253	217,191,006	100.00	31,352	318,570,796	100.00

## 期間別保証状況 (2021年1月分)

(単位:千円)

区 分	保 証 承 諾					保 証 債 務 残 高		
	当 月 中		当 月 末			当 月 末		
	件数	金 額	件数	金 額	構成比	件数	金 額	構成比
3 力月以下	0	0	11	80,500	0.04	2	25,000	0.01
3 力月超 6 力月以下	4	68,125	19	450,125	0.21	20	384,399	0.12
6 力月超 1 力年以下	12	303,000	141	2,545,500	1.17	215	3,632,939	1.14
1 力年超 2 力年以下	4	28,500	79	549,933	0.25	236	1,949,208	0.61
2 力年超 3 力年以下	50	671,475	1,075	16,413,795	7.56	3,200	38,623,530	12.12
3 力年超 4 力年以下	21	179,600	190	1,438,700	0.66	430	1,930,350	0.61
4 力年超 5 力年以下	102	458,400	2,638	17,503,790	8.06	9,773	33,278,896	10.45
5 力年超 7 力年以下	276	2,762,300	7,291	85,618,710	39.42	9,912	103,016,090	32.34
7 力年超 10 力年以下	211	3,428,860	4,777	91,764,453	42.25	7,058	123,712,682	38.83
10 力年超	4	100,500	32	825,500	0.38	506	12,017,703	3.77
合 計	684	8,000,760	16,253	217,191,006	100.00	31,352	318,570,796	100.00

## 用途別保証状況 (2021年1月分)

(単位:千円)

区 分	保 証 承 諾					保 証 債 務 残 高		
	当 月 中		当 月 末			当 月 末		
	件数	金 額	件数	金 額	構成比	件数	金 額	構成比
運 転 資 金	643	7,687,360	15,787	213,838,766	98.46	28,098	301,442,511	94.62
設 備 資 金	21	157,900	229	1,510,040	0.70	2,094	10,830,922	3.40
運 転 設 備 資 金	20	155,500	237	1,842,200	0.85	1,160	6,297,363	1.98
合 計	684	8,000,760	16,253	217,191,006	100.00	31,352	318,570,796	100.00

# 市町制度保証状況

## 市町制度保証状況 (2021年1月分)

(単位：千円)

振興資金		保証 承諾				保証債務残高	
		当 月 中		当 月 末		当 月 末	
		件 数	金 額	件 数	金 額	件 数	金 額
市	四 国 中 央	1	3,400	30	88,130	399	634,818
	新 居 浜	3	12,000	48	173,310	416	818,326
	西 条	1	3,000	70	266,990	416	801,468
	今 治	3	11,700	76	236,500	939	1,541,434
	松 山	29	74,825	771	2,378,075	2,179	4,605,449
	東 温	0	0	12	38,000	130	204,413
	伊 予	0	0	1	3,900	29	53,873
	大 洲	0	0	8	31,500	185	283,408
	八 幡 浜	2	4,000	12	45,500	68	130,262
	西 予	0	0	19	57,470	147	255,522
宇 和 島	6	23,500	129	468,300	769	1,557,224	
	<b>小 計</b>	<b>45</b>	<b>132,425</b>	<b>1,176</b>	<b>3,787,675</b>	<b>5,677</b>	<b>10,886,197</b>
町	砥 部	0	0	2	8,000	20	41,761
	久 万 高 原	0	0	41	142,300	50	137,775
	内 子	1	5,000	2	7,000	38	66,144
	伊 方	1	5,000	1	5,000	4	12,207
	鬼 北	0	0	0	0	0	0
	松 野	0	0	0	0	12	22,772
	愛 南	1	3,000	12	28,500	55	84,536
		<b>小 計</b>	<b>3</b>	<b>13,000</b>	<b>58</b>	<b>190,800</b>	<b>179</b>
<b>合 計</b>		<b>48</b>	<b>145,425</b>	<b>1,234</b>	<b>3,978,475</b>	<b>5,856</b>	<b>11,251,392</b>

季節資金		保証 承諾				保証債務残高	
		当 月 中		当 月 末		当 月 末	
		件 数	金 額	件 数	金 額	件 数	金 額
松 山	0	0	0	0	0	0	
新 居 浜	0	0	0	0	0	0	
<b>合 計</b>		<b>0</b>	<b>0</b>	<b>0</b>	<b>0</b>	<b>0</b>	

設備近代化資金		保証 承諾				保証債務残高	
		当 月 中		当 月 末		当 月 末	
		件 数	金 額	件 数	金 額	件 数	金 額
松 山	2	11,100	36	117,760	469	960,274	
(う ち 公 害)	( 0)	( 0)	( 0)	( 0)	( 0)	( 0)	
今 治	0	0	6	26,460	138	344,392	
<b>合 計</b>		<b>2</b>	<b>11,100</b>	<b>42</b>	<b>144,220</b>	<b>607</b>	<b>1,304,666</b>

振興資金(緊急)		保証 承諾				保証債務残高	
		当 月 中		当 月 末		当 月 末	
		件 数	金 額	件 数	金 額	件 数	金 額
四 国 中 央	0	0	5	31,000	149	492,212	
新 居 浜	0	0	3	23,000	82	381,816	
今 治	0	0	3	22,000	242	1,007,776	
松 山	0	0	0	0	24	101,204	
八 幡 浜	4	23,000	280	1,278,700	311	1,292,468	
西 予	0	0	2	6,500	36	166,367	
<b>合 計</b>		<b>4</b>	<b>23,000</b>	<b>293</b>	<b>1,361,200</b>	<b>844</b>	<b>3,441,843</b>

振興資金(経営安定化)		保証 承諾				保証債務残高	
		当 月 中		当 月 末		当 月 末	
		件 数	金 額	件 数	金 額	件 数	金 額
松 山	105	764,300	3,200	23,532,500	3,166	22,133,882	
今 治	0	0	3	10,500	41	111,839	
四 国 中 央	0	0	212	1,372,300	212	1,304,398	
西 条	32	246,000	567	4,139,000	552	3,891,582	
<b>合 計</b>		<b>137</b>	<b>1,010,300</b>	<b>3,982</b>	<b>29,054,300</b>	<b>3,971</b>	<b>27,441,701</b>

2021年1月末現在における各店舗別の信用保証状況を債務残高と保証承諾をベースに「ランキングベスト10」に集計しました。

今後とも県内中小企業金融の円滑化に、一層のご協力と信用保証の利用をお願いいたします。

## 保証債務残高

Best  
10

前月 順位	順位	金融機関名		保証債務残高	
				件数	金額(千円)
1 →	1	愛媛銀行	本店営業部	556	8,128,768
2 →	2	伊予銀行	本店営業部	413	8,011,799
3 →	3	伊予銀行	新居浜支店	489	7,495,525
4 →	4	伊予銀行	今治支店	453	6,505,897
5 →	5	伊予銀行	宇和島支店	402	5,736,576
6 →	6	伊予銀行	西条支店	443	5,376,430
7 →	7	香川銀行	松山支店	268	3,942,475
8 →	8	伊予銀行	松山北支店	271	3,903,629
9 →	9	愛媛銀行	新居浜支店	304	3,663,905
10 →	10	香川銀行	新居浜支店	257	3,377,992

## 保証承諾

Best  
10  
(当月中)

前月 順位	順位	金融機関名		保証承諾(当月中)	
				件数	金額(千円)
4 ↗	1	愛媛銀行	本店営業部	19	453,000
2 →	2	伊予銀行	今治支店	12	200,000
63 ↗	3	伊予銀行	空港通支店	9	190,000
12 ↗	4	伊予銀行	本店営業部	9	187,500
40 ↗	5	伊予銀行	松山北支店	10	164,000
19 ↗	6	愛媛銀行	新居浜支店	4	150,000
8 ↗	7	伊予銀行	新居浜支店	11	148,000
3 ↘	8	伊予銀行	西条支店	11	140,000
48 ↗	9	広島銀行	今治支店	3	140,000
239 ↗	10	愛媛銀行	三津浜支店	8	140,000

## 保証承諾

Best  
10  
(累計)

前月 順位	順位	金融機関名		保証承諾(累計)	
				件数	金額(千円)
1 →	1	伊予銀行	新居浜支店	305	6,132,590
3 ↗	2	愛媛銀行	本店営業部	320	5,980,000
2 ↘	3	伊予銀行	本店営業部	288	5,830,850
4 →	4	伊予銀行	今治支店	234	4,120,400
5 →	5	伊予銀行	宇和島支店	164	3,638,500
6 →	6	伊予銀行	西条支店	242	3,590,900
7 →	7	香川銀行	新居浜支店	166	2,798,300
8 →	8	伊予銀行	松山北支店	168	2,691,800
9 →	9	中国銀行	川之江支店	94	2,530,800
10 →	10	香川銀行	松山支店	150	2,497,500

# 金融機関店舗別保証状況

2021年1月分

(単位：千円)

店 舗 名	保 証 承 諾						保 証 債 務 残 高			代 位 弁 済		
	当 月 中		対前年 同月比 (%)	当 月 末		対前年 同月比 (%)	当 月 末		対前年 同月比 (%)	当 月 末		代弁率 (%)
	件数	金 額		件数	金 額		件数	金 額		件数	金 額	
みずほ 松 山	0	0	----	0	0	----	1	4,042	99.17	0	0	0.00
今 治	1	9,000	----	2	39,000	----	7	79,106	74.95	0	0	0.00
高 松	0	0	----	0	0	----	1	75,000	86.21	0	0	0.00
難 波	0	0	----	0	0	----	1	10,365	70.76	0	0	0.00
計	1	9,000	----	2	39,000	----	10	168,513	79.76	0	0	0.00
三井住友 新 居 浜	0	0	----	2	80,500	----	5	111,105	204.91	0	0	0.00
計	0	0	----	2	80,500	----	5	111,105	204.91	0	0	0.00
三菱UFJ 高松中央	0	0	----	0	0	----	3	47,740	68.56	0	0	0.00
高 松	0	0	----	1	50,000	500.00	8	83,656	125.20	0	0	0.00
福 山	0	0	----	0	0	----	2	6,854	63.17	0	0	0.00
計	0	0	----	1	50,000	500.00	13	138,250	93.63	0	0	0.00
伊予 本 店	9	187,500	735.29	288	5,830,850	625.90	413	8,011,799	245.45	0	0	0.00
本 町	10	93,000	216.28	100	1,646,400	453.98	233	2,716,915	158.66	0	0	0.00
松山駅前	3	45,000	75.00	115	1,705,800	386.80	197	2,618,782	194.30	0	0	0.00
湊 町	5	12,125	22.58	160	2,396,215	334.67	228	3,342,923	193.08	0	0	0.00
小 栗	2	15,000	150.00	32	404,500	190.80	60	606,326	128.65	0	0	0.00
立 花	2	20,000	285.71	25	318,000	166.06	48	485,638	170.94	0	0	0.00
新 立	0	0	0.00	34	336,000	235.46	55	608,485	172.58	0	0	0.00
大 街 道	8	48,000	1,600.00	218	2,311,700	563.64	298	3,003,511	328.30	0	0	0.00
一 万	4	55,000	687.50	76	1,169,000	318.18	131	1,757,001	174.69	0	0	0.00
道 後	2	43,000	377.19	131	2,088,000	315.93	241	3,189,167	171.05	0	0	0.00
東 野	0	0	0.00	37	352,100	223.34	61	484,259	203.20	0	0	0.00
三 津 浜	5	69,800	450.32	150	2,018,300	286.36	253	2,961,829	164.05	0	0	0.00
水産市場	0	0	----	7	160,000	290.91	8	186,969	204.47	0	0	0.00
松 山 北	10	164,000	----	168	2,691,800	319.75	271	3,903,629	208.13	1	1,100	0.03
中央市場	0	0	----	13	150,000	151.52	36	417,493	125.88	0	0	0.00
空 港 通	9	190,000	582.82	137	1,986,800	449.40	233	2,803,739	168.59	0	0	0.00
余 戸	5	70,000	1,400.00	97	1,402,800	297.46	164	1,968,392	182.05	1	23,316	1.45
味 生	0	0	0.00	33	354,000	411.63	54	544,647	189.53	0	0	0.00
石 井	2	15,000	----	46	792,000	306.98	96	1,367,191	156.71	0	0	0.00
椿	5	130,000	209.68	34	509,900	164.83	95	939,037	112.69	2	27,879	3.37
久 米	6	60,000	461.54	66	863,000	222.19	140	1,472,000	164.26	0	0	0.00
福 音 寺	1	2,000	15.33	63	904,100	327.28	129	1,497,513	148.78	0	0	0.00
小 野	0	0	0.00	20	251,500	303.01	43	450,404	154.94	3	34,787	9.49
堀 江	6	95,000	----	42	631,000	530.25	68	781,129	241.75	0	0	0.00
和 気	2	17,000	----	41	540,000	675.84	65	633,408	306.36	0	0	0.00
森 松	1	20,000	55.25	70	910,900	216.70	139	1,393,436	179.76	0	0	0.00
中 島	0	0	----	12	95,000	98.45	27	214,444	107.42	0	0	0.00
北 条	6	83,000	204.94	123	1,295,200	210.78	200	2,030,427	164.16	0	0	0.00
横 河 原	1	40,000	263.16	43	623,200	267.24	99	1,088,305	163.21	0	0	0.00
川 内	3	49,000	----	20	407,000	153.30	65	1,011,297	124.39	0	0	0.00
砥 部	0	0	----	45	470,500	131.12	115	1,118,825	127.80	6	89,307	8.62
松 前	5	105,000	150.00	100	1,885,366	239.41	190	2,993,407	147.88	2	55,013	2.10
郡 中	9	81,000	142.86	106	2,144,800	311.29	204	3,064,976	209.93	1	3,920	0.15
上 灘	0	0	----	15	216,000	146.54	26	290,066	135.24	0	0	0.00
中 山	2	50,000	----	10	139,500	567.07	17	184,626	132.56	0	0	0.00
久 万	0	0	----	34	402,500	496.91	60	659,631	150.24	1	2,191	0.39
今 治	12	200,000	363.64	234	4,120,400	399.61	453	6,505,897	197.41	0	0	0.00
中 浜	2	43,000	130.30	105	2,015,000	394.56	221	3,207,182	188.62	3	23,210	0.88
日 吉	8	125,000	129.60	112	1,953,860	337.16	234	2,820,984	221.93	0	0	0.00
今 治 南	1	1,000	----	29	547,000	235.27	79	996,565	175.56	0	0	0.00

※代弁率は年度初めから当該月までの平均残高により算出したものです。

2021年1月分

(単位：千円)

店舗名	保証承諾						保証債務残高			代位弁済		
	当月中		対前年 同月比 (%)	当月末		対前年 同月比 (%)	当月末		対前年 同月比 (%)	当月末		代弁率 (%)
	件数	金額		件数	金額		件数	金額		件数	金額	
伊予 波止浜	1	25,000	500.00	67	1,270,200	540.97	105	1,544,795	287.99	0	0	0.00
鳥生	2	64,000	320.00	56	859,200	369.23	128	1,326,185	190.50	0	0	0.00
桜井	1	10,000	-----	46	775,000	526.49	90	975,664	255.61	0	0	0.00
菊間	6	60,000	1,200.00	33	509,800	304.00	78	817,586	202.92	1	870	0.13
大島	1	8,000	400.00	42	592,500	372.64	114	1,176,688	162.14	0	0	0.00
伯方	1	5,000	-----	10	79,700	59.30	51	374,058	102.84	0	0	0.00
宮浦	1	20,000	93.46	29	507,000	980.66	52	588,014	280.51	0	0	0.00
新居浜	11	148,000	352.38	305	6,132,590	561.53	489	7,495,525	280.66	0	0	0.00
高津	0	0	-----	1	5,000	-----	2	6,550	304.65	0	0	0.00
新居浜市	0	0	-----	0	0	-----	1	952	-----	0	0	0.00
角野	1	3,000	8.57	105	2,073,100	372.66	180	2,901,266	182.42	0	0	0.00
新居浜東	2	20,000	-----	57	977,500	355.84	101	1,147,303	223.09	0	0	0.00
中萩	0	0	0.00	42	768,200	373.73	98	1,305,382	159.67	0	0	0.00
土居	2	7,000	30.97	62	743,100	500.40	135	1,124,652	180.31	5	142,360	14.75
三島	5	130,000	1,083.33	125	2,214,160	624.06	247	3,237,057	250.55	1	165	0.01
川の江	2	8,400	84.00	84	1,567,310	512.19	198	2,787,924	158.24	2	5,548	0.24
西条	11	140,000	1,555.56	242	3,590,900	432.14	443	5,376,430	181.79	3	5,984	0.14
伊予 三芳	4	62,000	-----	33	461,000	174.16	62	713,418	134.79	0	0	0.00
壬生川	2	10,000	38.46	60	788,100	435.41	133	1,418,332	146.97	1	96	0.01
丹原	3	77,500	704.55	23	358,500	275.35	38	395,592	179.86	0	0	0.00
小松	1	10,000	-----	25	256,690	88.42	83	808,192	116.46	0	0	0.00
八幡浜	4	29,000	111.15	156	2,074,500	253.70	260	3,375,592	149.48	0	0	0.00
矢野町	0	0	-----	2	6,500	-----	2	6,108	-----	0	0	0.00
大洲本町	0	0	0.00	20	165,500	71.77	68	454,993	116.91	1	4,267	0.96
大洲	4	88,000	-----	77	1,282,000	332.56	240	2,993,908	133.54	0	0	0.00
長浜	1	5,000	-----	26	542,500	564.52	69	1,038,527	178.21	0	0	0.00
五十崎	1	3,500	-----	38	554,500	361.24	64	831,633	204.33	0	0	0.00
内子	5	14,500	72.50	84	902,500	268.76	157	1,680,267	180.16	0	0	0.00
川の石	0	0	-----	41	361,500	761.05	49	396,762	272.17	0	0	0.00
伊方	1	5,000	100.00	8	81,500	126.36	22	147,258	157.09	0	0	0.00
三崎	0	0	-----	11	191,000	213.89	17	197,836	170.75	0	0	0.00
三瓶	0	0	-----	5	60,000	56.34	29	251,716	87.01	0	0	0.00
宇和島	6	106,000	321.21	164	3,638,500	506.75	402	5,736,576	195.19	1	24,811	0.49
城南	0	0	-----	0	0	-----	1	1,868	-----	0	0	0.00
卯之町	4	55,000	-----	40	670,708	534.73	98	892,382	163.54	0	0	0.00
野村	1	3,500	11.29	18	296,000	225.95	83	773,288	123.40	0	0	0.00
高山	1	30,000	-----	7	104,000	2,080.00	17	161,210	158.00	0	0	0.00
吉田	0	0	-----	13	174,800	207.35	61	517,508	123.02	0	0	0.00
近永	0	0	0.00	29	410,500	136.11	78	917,011	144.14	0	0	0.00
松丸	0	0	-----	9	104,000	163.78	32	235,678	148.59	0	0	0.00
岩松	1	35,000	343.14	12	218,500	104.20	58	368,071	110.95	0	0	0.00
愛南	1	10,000	-----	44	604,200	195.09	122	1,260,071	152.23	0	0	0.00
富田	2	30,000	-----	30	428,000	272.79	86	673,794	166.35	0	0	0.00
古川	2	8,000	400.00	46	514,400	131.34	128	972,758	146.36	2	30,853	3.74
牛湫	0	0	-----	18	236,000	297.23	60	419,590	172.65	0	0	0.00
原町	2	6,000	37.50	27	337,390	432.55	47	473,992	212.63	0	0	0.00
日高	0	0	-----	6	107,000	-----	11	113,732	896.45	0	0	0.00
船木	0	0	-----	1	10,000	-----	1	10,000	9,259.26	0	0	0.00
三津東	0	0	-----	1	20,000	-----	3	25,860	343.70	0	0	0.00
桑原	0	0	-----	20	384,000	363.29	47	611,209	167.17	0	0	0.00
大西	3	42,000	-----	32	482,500	595.68	53	592,094	399.46	0	0	0.00
高松	0	0	-----	1	5,000	-----	1	5,000	446.43	0	0	0.00
新宿	0	0	-----	1	30,000	-----	1	30,000	-----	0	0	0.00
徳島	0	0	-----	1	20,000	-----	1	20,000	-----	0	0	0.00
計	242	3,406,825	290.76	5,626	88,587,039	343.22	10,945	136,040,109	182.60	37	475,676	0.42

※代弁率は年度初めから当該月までの平均残高により算出したものです。

2021年1月分

(単位：千円)

店 舗 名	保 証 承 諾						保 証 債 務 残 高			代 位 弁 済		
	当 月 中		対前年 同月比 (%)	当 月 末		対前年 同月比 (%)	当 月 末		対前年 同月比 (%)	当 月 末		代弁率 (%)
	件数	金 額		件数	金 額		件数	金 額		件数	金 額	
<b>四国</b>												
松山	3	65,000	232.14	87	1,624,200	764.33	132	1,968,380	364.39	0	0	0.00
松山南	1	20,000	-----	15	335,000	3,190.48	25	376,634	641.84	0	0	0.00
今治	1	5,000	-----	15	213,000	4,303.03	23	271,129	303.56	0	0	0.00
八幡浜	0	0	-----	31	463,000	771.67	50	694,425	208.64	2	4,943	0.87
宇和島	0	0	0.00	33	636,200	355.12	82	969,994	248.87	0	0	0.00
御荘	0	0	-----	6	103,000	-----	6	103,000	-----	0	0	0.00
四国中央	0	0	-----	27	638,000	3,190.00	33	673,821	1,553.12	0	0	0.00
宿毛	0	0	-----	1	2,500	-----	1	2,500	-----	0	0	0.00
高松	0	0	-----	1	10,000	-----	1	10,000	-----	0	0	0.00
<b>計</b>	<b>5</b>	<b>90,000</b>	<b>155.17</b>	<b>216</b>	<b>4,024,900</b>	<b>826.30</b>	<b>353</b>	<b>5,069,884</b>	<b>348.65</b>	<b>2</b>	<b>4,943</b>	<b>0.13</b>
<b>百十四</b>												
松山	4	135,000	66.83	102	2,240,500	428.64	174	3,158,606	299.56	0	0	0.00
新居浜	1	2,000	400.00	72	1,624,000	854.74	98	1,903,937	371.14	0	0	0.00
三島	3	26,000	-----	38	778,500	1,898.78	71	933,558	332.64	1	422	0.06
今治	1	6,000	4.62	52	1,001,000	621.74	93	1,280,265	342.66	1	1,346	0.14
西条	4	74,500	496.67	75	1,341,700	1,199.02	105	1,333,892	527.87	0	0	0.00
観音寺	0	0	-----	2	40,000	-----	2	40,000	-----	0	0	0.00
鳴門	0	0	-----	1	15,000	-----	2	20,091	330.06	0	0	0.00
<b>計</b>	<b>13</b>	<b>243,500</b>	<b>70.07</b>	<b>342</b>	<b>7,040,700</b>	<b>685.83</b>	<b>545</b>	<b>8,670,349</b>	<b>349.55</b>	<b>2</b>	<b>1,768</b>	<b>0.03</b>
<b>阿波</b>												
松山	2	80,000	-----	78	1,820,000	378.85	118	2,331,803	320.12	0	0	0.00
藍住	0	0	-----	0	0	-----	2	12,456	63.45	0	0	0.00
鳴門	0	0	-----	0	0	0.00	2	44,050	93.91	0	0	0.00
<b>計</b>	<b>2</b>	<b>80,000</b>	<b>-----</b>	<b>78</b>	<b>1,820,000</b>	<b>356.58</b>	<b>122</b>	<b>2,388,309</b>	<b>300.43</b>	<b>0</b>	<b>0</b>	<b>0.00</b>
<b>広島</b>												
松山	6	120,000	158.94	97	2,015,000	453.32	157	2,610,823	233.88	1	9,030	0.44
今治	3	140,000	14,000.00	83	1,431,900	1,004.14	157	1,732,877	360.68	0	0	0.00
伊予西条	3	45,000	155.17	73	1,242,000	834.68	118	1,384,538	383.56	2	4,117	0.39
新居浜	2	35,000	1,166.67	39	749,500	455.62	68	1,009,330	282.87	0	0	0.00
三島	0	0	-----	19	255,820	216.25	79	499,891	156.86	0	0	0.00
川之江	0	0	-----	24	472,000	16,857.14	28	469,175	1,447.17	1	1,241	0.40
因島	0	0	-----	2	24,000	171.43	3	25,713	20.52	0	0	0.00
木江	0	0	-----	1	30,000	-----	2	31,032	2,486.54	0	0	0.00
<b>計</b>	<b>14</b>	<b>340,000</b>	<b>313.36</b>	<b>338</b>	<b>6,220,220</b>	<b>600.70</b>	<b>612</b>	<b>7,763,378</b>	<b>278.04</b>	<b>4</b>	<b>14,388</b>	<b>0.25</b>
<b>中国</b>												
川之江	2	50,000	-----	94	2,530,800	1,745.38	107	2,713,863	854.62	0	0	0.00
高松東	0	0	-----	1	40,000	-----	1	40,000	-----	0	0	0.00
三原	0	0	-----	1	20,000	-----	1	20,000	-----	0	0	0.00
<b>計</b>	<b>2</b>	<b>50,000</b>	<b>-----</b>	<b>96</b>	<b>2,590,800</b>	<b>1,786.76</b>	<b>109</b>	<b>2,773,863</b>	<b>873.51</b>	<b>0</b>	<b>0</b>	<b>0.00</b>
<b>山口</b>												
松山	1	30,000	40.00	25	735,000	639.13	56	1,134,608	230.70	0	0	0.00
尾道	0	0	-----	2	80,000	-----	2	79,333	9,734.11	0	0	0.00
<b>計</b>	<b>1</b>	<b>30,000</b>	<b>40.00</b>	<b>27</b>	<b>815,000</b>	<b>562.07</b>	<b>58</b>	<b>1,213,941</b>	<b>232.28</b>	<b>0</b>	<b>0</b>	<b>0.00</b>
<b>西日本</b>												
広島	0	0	-----	0	0	-----	2	8,043	100.00	0	0	0.00
<b>計</b>	<b>0</b>	<b>0</b>	<b>-----</b>	<b>0</b>	<b>0</b>	<b>-----</b>	<b>2</b>	<b>8,043</b>	<b>100.00</b>	<b>0</b>	<b>0</b>	<b>0.00</b>
<b>愛媛</b>												
本店	19	453,000	327.08	320	5,980,000	229.66	556	8,128,768	184.08	1	6,125	0.08
中央市場	1	10,000	-----	4	50,000	125.00	12	180,911	116.69	0	0	0.00
水産市場	3	60,000	1,200.00	14	208,190	297.41	15	175,166	202.50	0	0	0.00

※代弁率は年度初めから当該月までの平均残高により算出したものです。



2021年1月分

(単位：千円)

店舗名	保証承諾						保証債務残高			代位弁済		
	当月中		対前年 同月比 (%)	当月末		対前年 同月比 (%)	当月末		対前年 同月比 (%)	当月末		代弁率 (%)
	件数	金額		件数	金額		件数	金額		件数	金額	
愛媛 末広町	2	16,000	47.06	105	864,300	296.30	208	1,448,074	170.08	0	0	0.00
大街道	3	9,400	69.17	144	1,556,900	342.05	267	2,442,762	155.62	5	13,847	0.61
道後	1	30,000	122.45	74	1,227,300	570.31	154	1,594,128	177.76	1	3,521	0.25
本町	2	16,000	28.07	110	1,020,800	202.94	218	1,644,145	166.98	1	1,277	0.09
三津浜	8	140,000	1,076.92	105	1,262,180	426.56	168	1,517,053	178.36	1	896	0.07
立花	1	2,000	7.58	53	434,300	146.52	144	915,534	123.16	2	6,910	0.79
久米	3	31,500	217.24	111	1,293,600	277.24	205	1,719,351	145.46	5	83,444	4.95
余戸	1	15,000	187.50	121	1,354,400	424.58	211	1,982,322	177.97	0	0	0.00
鴨川	3	27,500	37.16	98	1,036,460	249.20	193	1,546,598	169.11	0	0	0.00
中央通	3	65,000	236.36	75	882,400	221.71	142	1,374,908	143.74	1	2,054	0.16
古川	3	25,700	44.31	110	1,043,500	225.87	214	1,637,021	183.36	0	0	0.00
桑原	7	89,775	195.16	97	917,275	302.83	127	1,044,352	244.44	1	368	0.04
森松	7	63,000	1,260.00	145	1,894,500	357.12	260	2,711,377	179.46	6	32,728	1.33
空港通	1	5,000	58.82	64	617,500	333.24	174	1,166,990	164.43	0	0	0.00
石井	3	25,000	357.14	139	1,560,200	320.57	252	2,518,407	171.96	1	595	0.03
雄郡	2	23,000	575.00	72	709,900	207.94	137	1,027,111	169.71	0	0	0.00
重信	6	31,000	193.75	75	772,950	382.65	150	1,039,186	251.83	1	377	0.04
郡中	2	23,500	84.53	45	708,000	239.35	116	1,202,415	191.86	0	0	0.00
久万	3	23,500	78.33	35	291,500	243.32	54	396,231	175.01	0	0	0.00
北条	6	41,000	820.00	86	710,000	320.69	162	1,181,618	163.51	0	0	0.00
川之江	2	12,000	-----	60	913,000	246.09	132	1,465,110	206.37	0	0	0.00
三島	3	31,500	-----	87	1,392,500	531.89	153	1,789,644	302.22	0	0	0.00
新居浜	4	150,000	226.24	128	2,295,900	232.66	304	3,663,905	191.23	4	17,280	0.56
新居浜東	1	15,000	75.00	43	485,500	165.14	133	1,013,240	135.99	0	0	0.00
泉川	0	0	0.00	50	576,950	357.53	124	896,402	193.33	0	0	0.00
西条	5	60,000	882.35	132	1,557,400	348.10	288	2,438,107	164.57	1	1,204	0.06
氷見	5	36,000	900.00	29	224,000	378.38	66	312,257	183.03	0	0	0.00
壬生川	2	20,000	66.67	46	380,200	225.91	108	689,079	156.25	0	0	0.00
丹原	4	63,500	3,527.78	51	512,500	490.90	96	624,908	221.25	0	0	0.00
今治	3	8,000	33.33	121	1,700,800	398.22	332	2,651,496	187.46	2	1,883	0.08
旭町	5	36,000	720.00	107	1,506,200	262.82	234	2,069,118	193.83	3	35,687	1.89
波止浜	2	17,000	89.47	79	1,322,800	678.01	145	1,551,468	263.02	0	0	0.00
伯方	0	0	-----	38	584,500	397.62	89	837,721	184.50	0	0	0.00
弓削	2	28,000	-----	23	248,000	450.91	42	278,209	284.21	0	0	0.00
菊間	0	0	-----	10	118,500	224.43	24	171,728	151.85	1	385	0.22
吉海	0	0	0.00	16	216,500	182.70	41	311,773	156.17	0	0	0.00
長浜	0	0	-----	26	426,000	410.44	48	490,172	185.29	0	0	0.00
内子	3	11,500	23.00	42	333,500	149.63	98	617,203	150.79	0	0	0.00
大洲	5	53,000	1,060.00	78	983,500	366.98	234	1,790,074	143.84	0	0	0.00
八幡浜	2	4,000	72.73	74	751,000	168.95	159	1,509,614	137.82	0	0	0.00
三瓶	1	3,000	75.00	13	126,300	169.53	39	283,367	113.46	0	0	0.00
川之石	1	7,500	-----	11	70,000	66.67	22	160,496	112.65	0	0	0.00
野村	1	5,000	-----	24	381,500	637.96	60	581,217	208.82	1	422	0.10
卯之町	1	5,000	142.86	32	394,000	321.11	115	809,390	115.30	0	0	0.00
しろかわ	0	0	-----	1	5,000	-----	1	4,861	-----	0	0	0.00
宇和島	3	50,000	250.00	84	1,659,700	283.06	222	2,602,144	155.22	5	50,746	2.19
近永	1	15,000	78.95	41	505,300	394.77	94	803,164	151.15	0	0	0.00
吉田	1	16,000	275.86	22	373,000	401.94	59	525,890	202.83	0	0	0.00
岩松	2	10,000	-----	16	82,500	261.90	46	136,737	118.71	0	0	0.00
城辺	3	10,000	333.33	39	295,600	175.85	89	554,851	152.81	0	0	0.00
宇和島南	0	0	0.00	16	277,500	230.29	47	419,117	216.37	0	0	0.00
見奈良	3	7,000	-----	45	518,100	351.97	80	667,977	190.89	0	0	0.00
今治東	4	55,000	440.00	38	261,500	633.17	93	366,257	143.70	2	5,656	1.79
湯築	0	0	-----	11	146,000	2,433.33	21	153,382	596.77	0	0	0.00
松山駅前	1	10,000	333.33	30	248,480	406.01	69	299,461	121.80	2	4,259	1.61
味生	0	0	0.00	16	104,700	138.13	49	207,028	107.77	1	3,245	1.52
松末	2	20,000	400.00	51	412,192	392.56	89	599,853	160.58	0	0	0.00

\*代弁率は年度初めから当該月までの平均残高により算出したものです。

2021年1月分

(単位：千円)

店 舗 名	保 証 承 諾						保 証 債 務 残 高			代 位 弁 済		
	当 月 中		対前年 同月比 (%)	当 月 末		対前年 同月比 (%)	当 月 末		対前年 同月比 (%)	当 月 末		代弁率 (%)
	件数	金 額		件数	金 額		件数	金 額		件数	金 額	
愛媛 中 萩	0	0	0.00	28	409,000	413.13	100	637,072	213.65	0	0	0.00
日 高	6	47,000	117.50	45	502,400	257.38	115	760,296	180.28	0	0	0.00
三津浜東	0	0	-----	18	144,500	187.66	26	104,712	105.93	0	0	0.00
金 生	1	5,000	29.41	51	404,000	199.85	136	803,333	155.31	2	6,574	0.90
中 之 庄	0	0	-----	28	396,200	278.62	69	617,923	205.12	0	0	0.00
飯 岡	1	15,000	90.91	17	130,800	355.82	42	197,638	179.16	0	0	0.00
川 内	5	78,500	464.50	47	543,400	351.72	86	732,829	177.04	0	0	0.00
桜 井	2	16,000	800.00	19	214,500	581.30	64	420,352	208.13	0	0	0.00
松 前	2	11,000	122.22	61	787,000	329.29	120	1,100,336	201.70	0	0	0.00
姫 原	1	10,000	-----	10	68,300	-----	21	70,131	242.12	0	0	0.00
土 居	1	5,000	83.33	43	371,500	302.03	95	583,354	192.75	0	0	0.00
砥 部	6	71,000	202.86	36	385,100	176.25	63	632,793	136.56	0	0	0.00
来 住	6	54,500	67.28	63	818,250	234.57	122	1,116,701	185.66	1	1,332	0.14
角 野	0	0	-----	1	2,000	-----	1	1,904	-----	0	0	0.00
大 阪	0	0	-----	0	0	-----	3	13,655	93.49	0	0	0.00
と き わ	0	0	-----	4	23,000	-----	7	24,694	652.59	0	0	0.00
坂 出	0	0	-----	1	10,000	-----	1	10,000	-----	0	0	0.00
計	193	2,297,875	178.35	4,404	53,996,727	287.53	9,255	80,768,570	174.26	51	280,815	0.40
高知 松 山	1	13,260	-----	20	425,760	175.64	43	680,448	167.88	0	0	0.00
今 治	6	88,000	-----	56	932,500	1,554.17	68	914,997	737.83	1	30,036	4.58
新 居 浜	4	11,100	277.50	47	756,150	4,878.39	73	877,171	532.02	1	4,181	0.72
八 幡 浜	0	0	-----	17	202,500	1,557.69	27	280,576	242.83	0	0	0.00
宇 和 島	2	7,000	41.18	32	595,000	762.82	65	702,615	309.19	0	0	0.00
城 辺	1	1,600	-----	10	62,600	450.04	22	132,063	136.59	1	630	0.52
計	14	120,960	576.00	182	2,974,510	703.51	298	3,587,870	316.48	3	34,847	1.28
徳島大正 松 山	0	0	0.00	37	875,000	484.76	59	1,179,137	220.53	0	0	0.00
今 治	4	12,500	50.00	69	854,000	209.83	140	1,363,653	192.41	0	0	0.00
池 田	0	0	-----	1	20,000	-----	2	24,796	447.58	0	0	0.00
計	4	12,500	21.19	107	1,749,000	297.70	201	2,567,586	205.58	0	0	0.00
香川 松 山	5	45,000	-----	150	2,497,500	199.04	268	3,942,475	210.29	0	0	0.00
松 山 西	1	8,000	8.51	64	1,020,000	157.41	121	1,757,382	190.25	0	0	0.00
今 治	6	32,000	54.70	127	1,787,200	287.75	237	2,522,934	235.83	2	4,407	0.21
西 条	1	10,000	25.00	72	1,199,500	291.14	116	1,586,774	259.64	0	0	0.00
新 居 浜	7	37,000	1,480.00	166	2,798,300	718.07	257	3,377,992	368.46	1	152	0.01
三 島	4	71,500	2,979.17	58	1,182,000	775.08	103	1,410,285	413.71	1	7,683	0.77
川 之 江	3	24,000	-----	85	1,344,200	671.43	146	1,885,027	270.88	0	0	0.00
大 洲	0	0	0.00	33	437,500	126.76	119	1,144,513	153.21	0	0	0.00
八 幡 浜	0	0	-----	29	293,200	280.84	50	377,897	178.86	0	0	0.00
宇 和 島	1	700	3.18	51	664,200	192.52	119	1,167,321	181.33	0	0	0.00
岩 松	0	0	-----	7	126,500	243.27	20	191,288	166.91	0	0	0.00
観音寺東	0	0	-----	0	0	-----	1	1,780	95.49	0	0	0.00
計	28	228,200	96.12	842	13,350,100	295.04	1,557	19,365,668	237.57	4	12,243	0.08
もみじ 因 島	0	0	-----	0	0	0.00	1	10,000	99.21	0	0	0.00
計	0	0	-----	0	0	0.00	1	10,000	87.47	0	0	0.00
愛媛信用 本 店	6	40,500	4,050.00	165	1,296,550	578.04	242	1,621,433	237.54	0	0	0.00
城 東	2	13,000	-----	40	332,300	303.47	69	426,110	167.84	0	0	0.00
松山本町	1	5,000	100.00	86	920,000	490.14	125	1,036,341	245.29	2	1,575	0.19

※代弁率は年度初めから当該月までの平均残高により算出したものです。

2021年1月分

(単位：千円)

店 舗 名	保 証 承 諾						保 証 債 務 残 高			代 位 弁 済		
	当 月 中		対前年 同月比 (%)	当 月 末		対前年 同月比 (%)	当 月 末		対前年 同月比 (%)	当 月 末		代弁率 (%)
	件数	金 額		件数	金 額		件数	金 額		件数	金 額	
愛媛信用 道 後	1	2,300	24.21	42	196,100	249.81	78	288,914	175.13	0	0	0.00
東環東本	5	32,000	74.42	72	565,800	323.13	125	761,313	228.28	1	2,308	0.36
久 米	5	9,000	44.78	120	1,118,700	157.02	226	1,680,520	143.22	0	0	0.00
潮 見	2	11,000	220.00	85	549,800	330.61	119	713,968	180.32	0	0	0.00
余 戸	2	4,500	150.00	77	701,000	277.38	115	941,089	290.20	0	0	0.00
中 央 通	1	10,000	500.00	51	284,300	159.32	79	398,116	183.38	2	7,802	2.38
石 井	7	106,500	591.67	99	997,560	218.31	168	1,334,191	165.16	1	570	0.05
平 井	4	16,200	87.57	64	375,900	166.84	98	566,024	158.90	0	0	0.00
斉 院	2	20,000	666.67	61	414,500	187.28	85	527,332	181.85	0	0	0.00
土 居 田	0	0	0.00	32	289,500	211.31	5	9,686	5.22	0	0	0.00
立 花	0	0	-----	5	22,000	39.97	10	72,952	90.15	0	0	0.00
砥 部	0	0	0.00	69	589,250	241.20	112	762,497	159.84	0	0	0.00
横 河 原	0	0	0.00	39	319,500	612.07	83	382,018	283.73	0	0	0.00
久 万	1	3,000	150.00	22	109,300	370.51	31	180,211	156.46	0	0	0.00
今 治	4	21,000	190.91	138	1,481,000	203.85	344	2,789,401	164.78	1	3,584	0.15
本 町	0	0	-----	1	10,000	-----	0	0	-----	0	0	0.00
常 盤 町	2	3,700	46.25	55	424,500	293.77	126	584,034	221.38	0	0	0.00
鳥 生	1	5,000	100.00	38	396,700	147.31	107	838,516	139.35	0	0	0.00
波 止 浜	1	10,000	200.00	42	450,800	235.40	103	966,184	141.74	0	0	0.00
喜 田 村	3	14,500	322.22	72	545,000	185.60	137	804,599	163.60	0	0	0.00
壬 生 川	1	2,500	13.16	80	727,300	301.53	138	1,054,607	230.95	0	0	0.00
丹 原	3	30,000	-----	41	415,000	3,320.00	51	467,549	523.98	0	0	0.00
菊 間	1	3,000	300.00	13	203,000	362.50	33	238,764	262.97	0	0	0.00
大 西	1	10,000	33.33	33	328,500	201.91	75	469,779	176.74	0	0	0.00
八 幡 浜	4	28,500	1,055.56	114	843,300	331.36	165	1,057,524	201.21	0	0	0.00
江 戸 岡	0	0	-----	4	4,500	180.00	0	0	0.00	0	0	0.00
大 洲	2	7,000	233.33	37	415,700	562.52	97	638,976	177.13	3	9,557	1.79
野 村	1	2,000	250.00	10	78,800	361.47	20	100,664	105.84	0	0	0.00
宮 西	2	10,000	-----	43	295,500	334.28	58	314,586	239.18	1	633	0.25
今治立花	0	0	0.00	8	48,500	285.29	20	71,419	221.39	0	0	0.00
朝 生 田	0	0	0.00	68	455,020	346.81	101	591,681	232.17	0	0	0.00
川 内	0	0	0.00	25	398,100	149.89	56	688,165	185.21	0	0	0.00
とべ中央	2	43,000	1,482.76	53	315,800	420.51	126	458,775	149.66	2	5,025	1.27
垣 生	6	35,000	309.73	41	383,300	374.39	86	562,216	167.59	1	459	0.10
雄 郡	5	25,500	164.52	84	584,800	442.69	150	933,002	284.87	0	0	0.00
和 泉	1	1,500	15.00	77	578,700	241.93	135	777,997	175.44	0	0	0.00
港 南	1	3,000	10.00	10	116,500	280.72	15	175,262	242.60	0	0	0.00
郡 中	1	2,500	131.58	55	504,600	328.30	131	625,284	200.49	0	0	0.00
松 前	3	12,000	1,200.00	41	350,000	318.18	50	371,045	227.94	0	0	0.00
北 条	2	6,000	-----	54	379,600	292.00	78	409,194	204.01	0	0	0.00
溝 辺	1	10,000	1,000.00	52	298,200	370.48	82	407,894	185.43	0	0	0.00
三 津 浜	3	15,700	71.04	59	512,400	149.69	110	666,030	142.25	0	0	0.00
味 生	2	10,000	105.26	37	218,000	299.04	46	242,216	162.00	0	0	0.00
西 条	7	81,000	736.36	69	529,200	351.39	122	832,457	165.26	0	0	0.00
新 居 浜	5	28,500	154.05	63	504,180	141.50	155	911,963	137.12	2	2,222	0.27
き し	7	116,100	663.43	98	831,750	294.66	139	881,361	186.39	0	0	0.00
中 萩	1	1,500	125.00	70	552,500	339.06	112	644,944	213.59	0	0	0.00
三 島	1	10,000	105.26	47	389,000	243.13	81	566,809	239.94	1	3,187	0.77
川 之 江	2	12,000	324.32	59	419,000	343.30	93	511,180	289.14	1	250	0.06
計	115	833,500	192.98	2,920	24,070,810	262.40	5,112	33,356,790	183.46	18	37,172	0.13
川之江 本 店	1	15,000	75.00	44	707,500	291.51	76	985,776	258.46	0	0	0.00
上 分	4	23,000	-----	33	485,500	652.55	61	659,822	296.84	0	0	0.00
三 島	1	20,000	153.85	26	347,000	409.20	34	406,203	463.43	0	0	0.00
南 東	2	20,000	333.33	42	583,500	365.60	74	814,806	272.23	0	0	0.00
	0	0	-----	16	154,500	572.22	32	200,735	301.03	0	0	0.00

\*代弁率は年度初めから当該月までの平均残高により算出したものです。

2021年1月分

(単位：千円)

店 舗 名	保 証 承 諾						保 証 債 務 残 高			代 位 弁 済		
	当 月 中		対前年 同月比 (%)	当 月 末		対前年 同月比 (%)	当 月 末		対前年 同月比 (%)	当 月 末		代弁率 (%)
	件数	金 額		件数	金 額		件数	金 額		件数	金 額	
川之江 西	1	1,000	-----	32	411,000	301.10	69	609,415	249.09	0	0	0.00
計	9	79,000	202.56	193	2,689,000	370.90	346	3,676,757	282.40	0	0	0.00
東予信用 本 店	1	7,000	-----	41	445,900	294.23	85	621,622	196.05	1	874	0.17
泉 川	1	3,000	130.43	32	264,500	469.80	54	320,909	277.82	0	0	0.00
川 東	2	20,000	-----	52	622,100	332.32	107	924,869	237.09	0	0	0.00
三 島	0	0	-----	42	357,300	496.25	78	463,810	312.23	0	0	0.00
寒 川	2	8,000	-----	62	407,300	551.52	99	471,752	351.04	0	0	0.00
西 条	3	5,000	-----	53	342,200	433.16	70	414,069	249.90	0	0	0.00
小 松	1	5,000	-----	41	252,830	302.79	62	321,238	248.29	0	0	0.00
中 萩	2	4,500	-----	23	99,400	-----	34	110,738	306.99	0	0	0.00
喜 多 川	0	0	0.00	14	51,600	174.92	20	70,059	195.71	0	0	0.00
新居浜駅	2	11,500	-----	24	281,220	624.93	47	355,257	318.33	0	0	0.00
計	14	64,000	876.71	384	3,124,350	401.64	656	4,074,323	257.19	1	874	0.03
宇和島 本 店	6	8,000	94.12	77	504,000	162.42	237	1,059,843	143.00	0	0	0.00
恵美須町	6	24,500	153.13	82	657,300	410.81	168	1,011,368	242.33	1	682	0.09
新 橋	1	13,400	536.00	37	211,600	327.05	95	324,033	144.98	0	0	0.00
城 南	0	0	-----	14	25,300	48.65	36	96,148	107.65	0	0	0.00
来	5	15,500	-----	35	212,300	449.79	79	349,278	181.71	0	0	0.00
泉 町	1	1,500	55.56	21	98,700	327.91	56	162,252	170.28	0	0	0.00
吉 田	0	0	0.00	16	133,500	95.63	67	377,895	133.23	0	0	0.00
南 宇 和	1	18,000	-----	62	393,900	233.08	100	658,141	159.44	1	2,444	0.43
三 間	0	0	-----	14	51,450	126.41	42	122,787	102.93	0	0	0.00
卯 之 町	1	3,000	10.99	20	208,200	153.76	61	380,643	129.99	0	0	0.00
計	21	83,900	127.51	378	2,496,250	217.25	941	4,542,387	158.42	2	3,126	0.08
観音寺 四国中央	5	27,500	22.32	105	1,410,900	255.46	169	2,026,607	304.77	0	0	0.00
本 店	0	0	-----	1	40,000	-----	1	40,000	-----	0	0	0.00
南	0	0	-----	1	2,000	-----	0	0	-----	0	0	0.00
計	5	27,500	22.32	107	1,452,900	263.06	170	2,066,607	310.78	0	0	0.00
商工中金 松 山	0	0	-----	0	0	0.00	25	143,946	71.02	0	0	0.00
高 松	0	0	-----	0	0	-----	1	12,054	80.66	0	0	0.00
計	0	0	-----	0	0	0.00	26	156,000	71.68	0	0	0.00
県信連 本 所	0	0	-----	0	0	0.00	2	29,130	112.04	0	0	0.00
計	0	0	-----	0	0	0.00	2	29,130	112.04	0	0	0.00
単一農協 愛媛南農	1	4,000	-----	2	9,000	-----	4	11,175	138.22	0	0	0.00
西宇和農	0	0	-----	4	6,500	-----	4	5,374	-----	0	0	0.00
越智今農	0	0	-----	1	3,000	-----	3	4,171	172.71	0	0	0.00
中央農協	0	0	-----	0	0	-----	1	1,965	53.85	0	0	0.00
たいき農	0	0	-----	1	700	-----	1	681	-----	0	0	0.00
計	1	4,000	-----	8	19,200	-----	13	23,365	165.13	0	0	0.00
総合計	684	8,000,760	198.35	16,253	217,191,006	329.36	31,352	318,570,796	193.03	124	865,851	0.33

※代弁率は年度初めから当該月までの平均残高により算出したものです。



雑念が浄化されて、  
身も心も癒される  
えひめのパワースポットに  
出かけてみませんか？



湯玉が彩る恋愛成就の地



# 圓滿寺のお結び玉

(松山市)

## 色

とりどりのお結び玉が迎え  
てくれるのは、圓滿寺。日

本最古の温泉・道後温泉の裏手にある、こぢんまりとした寺です。ここは、夫婦円満・恋愛成就といった、恋愛に関する願いが叶う場所として人気。地元の人が一つひとつ手作りしているカラフルなお結び玉は、温泉にちなんだ湯玉の形となっています。これを左の手のひらに乗せて願い事をする、願いが叶うと言われています。祈願後のお結び玉が仏堂を彩り、境内は華やか。812(弘仁3)年に建立された歴史ある寺でありながら、「写真映えする」と、若者の心も掴んでいるそうです。お結び玉と一緒に置いてあるお札を持ち帰り、願いが叶ったらお礼参りの際に返納すること。ほかにも、湯玉をかたどった絵馬・えまたまや俳句恋みくじなどの可愛らしいものが並び、参拝者を幸せな気持ちにさせてくれます。



## 圓滿寺

㊤松山市道後湯月町4-49  
㊦近隣駐車場を利用

### 延命長寿・火除け



圓滿寺には、「道後温泉に浸かった後にお参りすると寿命が延びる」、「道後の火除けの役割を果たしてきた」などさまざまなご利益があります。

### 木で造られた “湯の大地蔵尊”



仏道に鎮座しているのが、高さ3.67mの湯の大地蔵尊。白塗りに真っ赤な唇が印象的で、奈良時代の僧・行基が彫ったものと伝えられています。



愛媛県信用保証協会  
EHIME GUARANTEE

## 本 所

〒790-8651 松山市千舟町3丁目3番地8 千舟町スクエアガーデン8,9階  
 総務部  
 総務課 TEL089-931-2111(代) FAX089-931-2107  
 電算課 TEL089-931-2115 FAX089-931-2170  
 業務統括部  
 企業支援課 TEL089-931-2114 FAX089-931-1026  
 管理推進課 TEL089-931-2117 FAX089-931-1026  
 監査室 TEL089-931-2180 FAX089-931-1026

## 松山事業部 業務区域 松山市・東温市・伊予市・久万高原町・砥部町・松前町

〒790-8651 松山市千舟町3丁目3番地8 千舟町スクエアガーデン7階  
 保証一課・保証二課・管理課  
 TEL089-931-2118 FAX089-931-2174

## 新居浜支所 業務区域 新居浜市・西条市・四国中央市

〒792-0025 新居浜市一宮町2丁目4番8号 新居浜商工会館2階  
 保証課 TEL0897-33-8282 FAX0897-33-8284  
 管理課 TEL0897-33-8292 FAX0897-33-8293

## 今治支所 業務区域 今治市・上島町

〒794-0042 今治市旭町2丁目3番地20 今治商工会議所ビル5階  
 TEL0898-23-0170 FAX0898-23-0758

## 八幡浜支所 業務区域 八幡浜市・大洲市・西予市・内子町・伊方町

〒796-8691 八幡浜市1590番地22 八幡浜商工会館4階  
 TEL0894-22-2003 FAX0894-22-3137

## 宇和島支所 業務区域 宇和島市・鬼北町・松野町・愛南町

〒798-0040 宇和島市中央町1丁目9番10号 愛媛新聞ビル5階  
 TEL0895-22-6556 FAX0895-22-6583



LINE

保証協会のホットな話題を  
お届けしています。

