

保証協会の取り組みと保証概況

(令和8年4月号)

- ・令和8年度 組織体制のご案内
- ・「モニタリング強化型特別保証制度」の創設について
- ・松山市および新居浜市中小企業振興資金融資制度の要件拡充について
- ・中小企業診断士による夜間相談窓口の設置について
- ・「令和7年度第3回チームえびす連絡会議」に参加しました
- ・「令和9年採用 会社説明会」を開催しました
- ・「令和7年度障がい者アート商品化支援事業成果報告会」に参加しました
- ・前月の保証概況



愛媛県信用保証協会
EHIME GUARANTEE

＜令和8年度 組織体制のご案内＞

令和8年度は、下記の組織体制のもと当協会一丸となって中小企業者の皆さまの資金繰り支援や経営支援に取り組んでまいります。

なお、「職員直通電話番号」は当協会HPの金融機関専用ページに掲載しておりますので、ご活用ください。

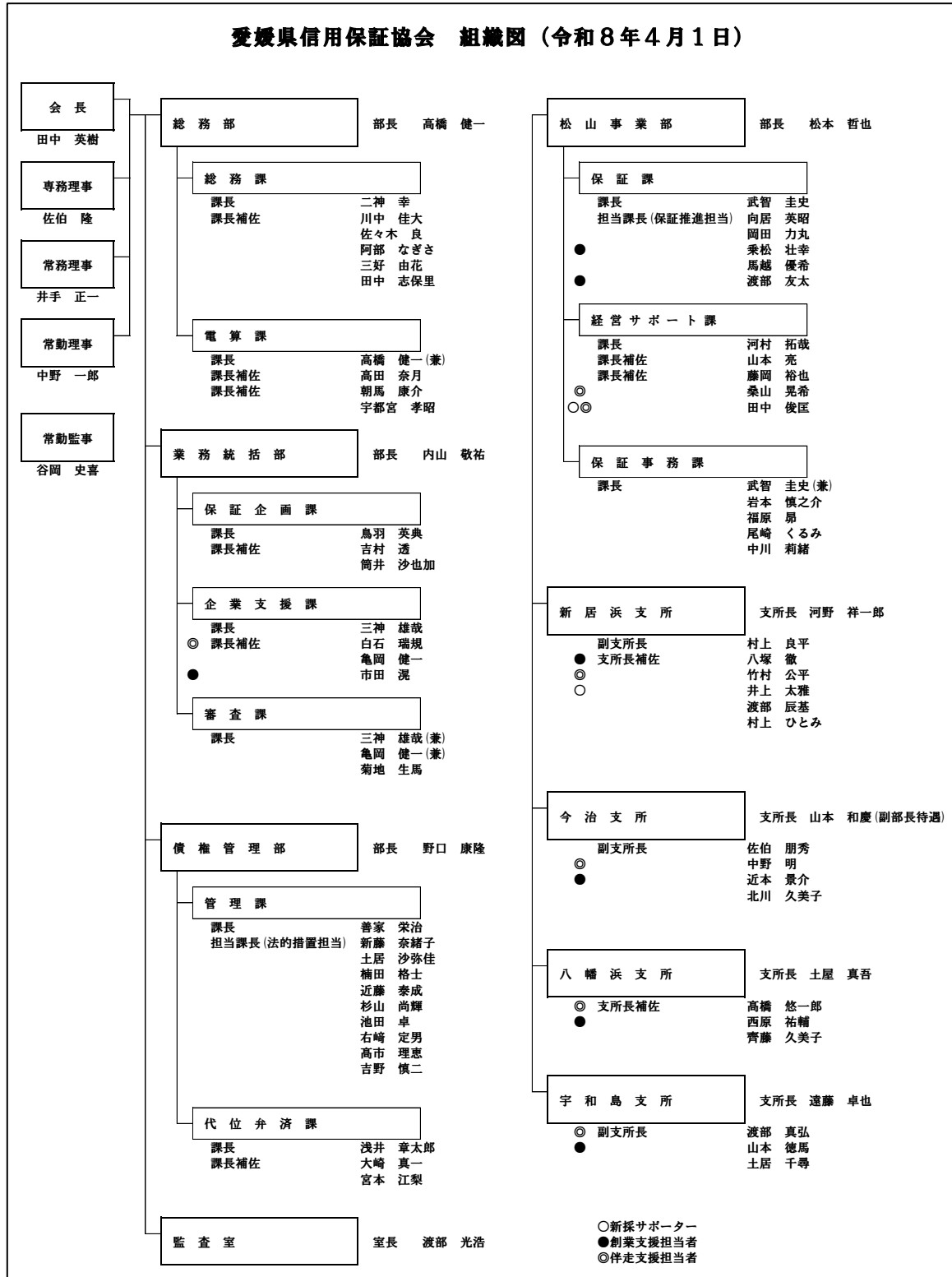

＜「モニタリング強化型特別保証制度」の創設について＞

令和8年3月16日より「モニタリング強化型特別保証制度」の取扱いを開始しました。

本制度は、中小企業者が認定経営革新等支援機関等の支援者と連携の下、定期的なモニタリングを通じて経営状況の変化の予兆を早期に捉え、支援を行うことで、経営力の向上と経営状況の改善を図ることを目的として創設された制度であり、国から保証料の補助を受けることができるという特徴があります。

制度の詳細につきましては、以下のとおりです。

◆制度要件

ご利用いただける方	認定経営革新等支援機関との連携により、月次で財務状況や資金繰り状況等を把握し、経営状況等の報告を行うことを誓約する書面を提出している中小企業者。 なお、当該認定経営革新等支援機関が申込金融機関である場合は、申込人の金融機関からの総借入金残高のうち申込金融機関におけるプロパー融資残高の割合が5割以上であるものに限る。
保証限度額	2億8,000万円
対象資金	運転資金、設備資金
返済方法	一括返済または分割返済
保証期間	一括返済の場合：1年以内 分割返済の場合：10年以内 (据置期間は運転資金1年以内、設備資金及び運転設備資金3年以内)
担保	必要に応じて徴求するものとする
保証人	必要となる場合がある(法人代表者以外の連帯保証人は原則徴求しない)
融資利率	金融機関所定利率
添付書類	信用保証協会所定の申込資料のほか、次の資料を添付 ・モニタリング強化型特別保証制度資格要件申告書兼誓約書
取扱期間	令和8年3月16日から令和11年3月31日までに信用保証協会が保証申込を受け付けたもの。

◆信用保証料率

保証申込が令和8年3月16日から令和9年3月31日までの補助率は以下のとおりです。

区分	①	②	③	④	⑤	⑥	⑦	⑧	⑨
料率(%)	1.90	1.75	1.55	1.35	1.15	1.00	0.80	0.60	0.45
補助率(%)	0.95	0.87	0.77	0.67	0.57	0.50	0.40	0.30	0.22
事業者負担(%)	0.95	0.88	0.78	0.68	0.58	0.50	0.40	0.30	0.23

※令和9年4月以降の保証申込について、補助等は未定です。

※条件変更に伴い追加で生じる保証料については補助の対象外となります。

＜ 松山市および新居浜市中小企業振興資金融資制度の要件拡充について ＞

中小企業者等に対する事業資金の融資を円滑化し、もって中小企業の振興を図ることを目的とした「中小企業振興資金融資制度」につきまして、令和8年4月1日申込受付分より、松山市と新居浜市において、以下のとおり制度要件が拡充されましたのでお知らせします。

詳細につきましては、各市のホームページをご確認ください。

概要

市	対象制度名	融資限度枠		融資期間	
		旧	新	旧	新
松山市	中小企業振興資金	500万円以内	1,000万円以内	5年以内	7年以内
	中小企業経営安定化資金	1,000万円以内	1,500万円以内	7年以内	
	中小企業設備近代化資金	1,000万円以内	2,000万円以内	7年以内	10年以内
新居浜市	中小企業振興資金	500万円以内	1,000万円以内	60カ月以内	7年以内
	中小企業緊急経営資金	1,000万円以内	1,500万円以内	72カ月以内	10年以内

< 中小企業診断士による夜間相談窓口の設置について >

当協会では、中小企業・小規模事業者の皆さまからの経営相談に幅広く対応し、多岐にわたる経営課題の解決に寄り添うことを目的として、当協会中小企業診断士による夜間相談窓口を開設しております。

経営のお悩みや新規開業等に関するご相談をお受けしております。ぜひお気軽にご利用ください。

概要

相談日時	毎月第1・第3火曜日 17:30~20:00 (年末年始及び祝日等の休日を除く) 実施日 4月~9月 【4月】 7日、21日 【5月】 19日 【6月】 2日、16日 【7月】 7日、21日 【8月】 4日、18日 【9月】 1日、15日
相談方法	来店及び電話等 [来店場所及び連絡先] 愛媛県松山市千舟町3丁目3番地8 千舟町スクエアガーデン7階 愛媛県信用保証協会 本所 TEL 089-931-2114
対象者	県下中小企業・小規模事業者の方 これから創業予定の方
相談料	無料
ご利用案内	予約は不要ですが、 <u>19時以降にご来店される際には、入館案内が必要になりますので、事前にご連絡くださいますようお願いいたします。</u>
お問い合わせ	愛媛県信用保証協会 業務統括部 企業支援課 TEL 089-931-2114 MAIL sien@ehime-cgc.or.jp

< 「令和7年度第3回チームえびす連絡会議」に参加しました >



3月13日(金)、テクノプラザ愛媛テクノホールにて、えひめ産業振興財団主催による「令和7年度第3回チームえびす連絡会議及び勉強会」に参加しました。

本会では、当協会および各支援機関による事業概要の紹介が行われたほか、現状と課題の整理が行われました。そのうえで、小規模事業者が抱える課題の解決に向け、各機関の強みを活かした「チーム力による支援体制」の構築について、認識の共有を図りました。

当協会は、今後も関係機関との連携を強化し、中小企業者の皆さまのサポートに努めてまいります。

< 「令和9年採用 会社説明会」を開催しました >



3月14日(土)、当協会7階大会議室にて令和8年卒の学生を対象に会社説明会を開催しました。

当日は、信用保証業務について、仕事のやりがい、そして実際に働く職員の1日のスケジュール等を紹介し、当協会業務について理解を深めていただきました。

採用につきましては、マイナビ2027にてエントリーを受け付けております。ご興味のある方は、ぜひご応募ください。

< 「令和7年度障がい者アート商品化支援事業成果報告会」に参加しました >



3月25日(水)、愛媛県庁にて開催された「令和7年度障がい者アート商品化支援事業成果報告会」に参加しました。

当日は、障がい者アートを商品化した10企業による商品説明が行われ、当協会は、障がい者アートを取り入れた「卓上カレンダー」について説明しました。

当協会の活動が、障がい者の経済的自立や社会参加の促進、障がい者アートの普及の一助となれば幸いです。

月報データ(状況)

令和8年3月分

保証の状況

(単位：千円)

	当月中				当月末			
	件数	金額	対前年同期比(%)		件数	金額	対前年同期比(%)	
			件数	金額			件数	金額
保証申込	482	7,463,450	97.37	118.61	4,984	62,323,251	90.40	84.26
保証承諾	492	7,204,100	97.04	111.69	4,938	61,488,831	91.06	84.40
保証債務残高					30,729	317,822,535	99.32	93.92
代位弁済	22	258,794	61.11	89.78	278	3,134,625	77.44	93.62

本・支所別保証状況

(単位：千円)

	保証承諾						保証債務残高		
	当月中			当月末			当月末		
	件数	金額	前年比(%)	件数	金額	前年比(%)	件数	金額	前年比(%)
本所	245	3,198,650	89.79	2,444	29,800,916	78.08	15,572	159,712,522	94.44
新居浜	117	2,156,380	169.73	1,167	15,670,799	103.08	7,146	73,833,650	94.17
今治	65	1,076,370	163.53	550	8,097,260	82.84	3,554	42,911,462	92.68
八幡浜	32	354,700	52.00	438	4,452,926	90.18	2,281	23,587,816	93.78
宇和島	33	418,000	150.96	339	3,466,930	72.66	2,176	17,777,085	91.53
合計	492	7,204,100	111.69	4,938	61,488,831	84.40	30,729	317,822,535	93.92

本・支所別代位弁済状況

(単位：千円)

	代位弁済					
	当月中			当月末		
	件数	金額	前年比(%)	件数	金額	前年比(%)
本所	8	120,969	69.35	129	1,425,891	83.44
新居浜	5	30,222	71.94	65	629,145	92.23
今治	9	107,602	2,660.82	52	788,929	237.76
八幡浜	0	0	0.00	21	238,477	53.72
宇和島	0	0	0.00	11	52,183	28.76
合計	22	258,794	89.78	278	3,134,625	93.62

集計表
令和8年3月分

金融機関別

(単位：千円)

	保証承諾					保証債務残高			代位弁済					
	当月中		当月末累計			当月末			当月中		当月末累計			
	件数	金額	件数	金額	構成比	件数	金額	構成比	件数	金額	件数	金額	構成比	
銀行	伊予	177	2,597,630	1,388	18,267,064	29.71	9,992	130,039,898	40.92	12	182,646	97	1,497,700	47.78
	四国	3	100,000	31	397,900	0.65	320	4,196,188	1.32	0	0	1	92,325	2.95
	百十四	10	127,000	71	1,550,400	2.52	590	10,482,706	3.30	0	0	5	120,087	3.83
	阿波	1	20,000	12	289,000	0.47	167	4,506,795	1.42	0	0	1	4,867	0.16
	広島	3	25,000	45	1,005,300	1.63	386	6,118,677	1.93	0	0	3	7,183	0.23
	中国	0	0	6	448,000	0.73	103	2,235,889	0.70	0	0	4	97,677	3.12
	山口	0	0	3	47,000	0.08	31	783,510	0.25	0	0	0	0	0.00
	大分	0	0	0	0	0.00	0	0	0.00	0	0	0	0	0.00
	西日本	0	0	0	0	0.00	0	0	0.00	0	0	0	0	0.00
	みずほ	0	0	0	0	0.00	2	40,873	0.01	0	0	0	0	0.00
	りそな	0	0	0	0	0.00	0	0	0.00	0	0	0	0	0.00
	三井住友	0	0	1	30,000	0.05	6	134,664	0.04	0	0	0	0	0.00
	三菱UFJ	0	0	0	0	0.00	2	13,362	0.00	0	0	0	0	0.00
	三井住友信託	0	0	0	0	0.00	0	0	0.00	0	0	0	0	0.00
	あおぞら	0	0	0	0	0.00	0	0	0.00	0	0	0	0	0.00
	愛媛	83	1,313,650	1,341	20,122,330	32.73	8,547	82,095,480	25.83	5	28,729	78	645,469	20.59
	香川	35	935,000	278	5,580,271	9.08	1,651	24,919,531	7.84	0	0	6	108,633	3.47
	高知	6	182,000	38	583,210	0.95	235	2,373,658	0.75	0	0	3	10,920	0.35
	徳島大正	7	121,170	39	689,370	1.12	198	2,214,507	0.70	0	0	0	0	0.00
	もみじ	0	0	0	0	0.00	0	0	0.00	0	0	0	0	0.00
	小計	325	5,421,450	3,253	49,009,845	79.71	22,230	270,155,737	85.00	17	211,375	198	2,584,862	82.46
信用金庫	愛媛信用	125	1,528,550	1,297	9,643,736	15.68	6,209	35,431,098	11.15	4	46,673	57	430,172	13.72
	川之江	9	102,300	79	889,100	1.45	377	2,822,089	0.89	1	746	4	7,400	0.24
	東予信用	8	32,000	118	637,250	1.04	750	3,754,910	1.18	0	0	5	49,497	1.58
	宇和島	21	100,000	151	842,040	1.37	961	4,116,702	1.30	0	0	11	56,789	1.81
	観音寺	2	7,000	31	391,960	0.64	168	1,318,785	0.41	0	0	3	5,906	0.19
	信金中金	0	0	0	0	0.00	0	0	0.00	0	0	0	0	0.00
	小計	165	1,769,850	1,676	12,404,086	20.17	8,465	47,443,584	14.93	5	47,419	80	549,763	17.54
信用組合	朝銀西	0	0	2	4,000	0.01	4	30,015	0.01	0	0	0	0	0.00
	宿毛商銀	0	0	0	0	0.00	0	0	0.00	0	0	0	0	0.00
	小計	0	0	2	4,000	0.01	4	30,015	0.01	0	0	0	0	0.00
県信連	0	0	0	0	0.00	0	0	0.00	0	0	0	0	0.00	
単一農協	0	0	2	10,100	0.02	20	61,279	0.02	0	0	0	0	0.00	
県信漁連	0	0	0	0	0.00	0	0	0.00	0	0	0	0	0.00	
農林中金	0	0	0	0	0.00	0	0	0.00	0	0	0	0	0.00	
商工中金	2	12,800	5	60,800	0.10	10	131,920	0.04	0	0	0	0	0.00	
損保・生保	0	0	0	0	0.00	0	0	0.00	0	0	0	0	0.00	
労働金庫	0	0	0	0	0.00	0	0	0.00	0	0	0	0	0.00	
その他	0	0	0	0	0.00	0	0	0.00	0	0	0	0	0.00	
小計	2	12,800	7	70,900	0.12	30	193,199	0.06	0	0	0	0	0.00	
合計	492	7,204,100	4,938	61,488,831	100.00	30,729	317,822,535	100.00	22	258,794	278	3,134,625	100.00	

月報データ(業種)

令和8年3月分

業種別

(単位：千円)

	保証承諾					保証債務残高			代位弁済				
	当月中		当月末		構成比	当月末		構成比	当月中		当月末		構成比
	件数	金額	件数	金額		件数	金額		件数	金額	件数	金額	
製造業	69	1,492,700	678	10,186,860	16.57	4,455	58,112,707	18.28	5	37,732	39	427,453	13.64
食料品工業	7	202,800	98	1,821,400	2.96	651	9,924,871	3.12	0	0	8	86,615	2.76
繊維品工業	4	115,600	64	1,380,900	2.25	417	7,971,898	2.51	3	25,968	13	142,490	4.55
木材・木製品工業	0	0	18	223,800	0.36	108	1,800,664	0.57	0	0	0	0	0.00
家具・建具工業	5	51,500	22	142,300	0.23	101	826,959	0.26	0	0	0	0	0.00
紙工業	3	40,000	38	727,300	1.18	315	4,499,877	1.42	0	0	3	41,951	1.34
製版・製本業	0	0	0	0	0.00	4	11,176	0.00	0	0	0	0	0.00
化学工業	0	0	5	235,000	0.38	21	470,587	0.15	0	0	2	5,438	0.17
石油石炭製品工業	0	0	0	0	0.00	3	93,246	0.03	0	0	0	0	0.00
ゴム・プラスチック工業	0	0	10	98,100	0.16	72	1,006,079	0.32	0	0	1	193	0.01
ゴム製品製造業	0	0	3	85,500	0.14	11	360,379	0.11	0	0	0	0	0.00
皮革工業	0	0	0	0	0.00	1	2,146	0.00	0	0	0	0	0.00
窯業	3	62,000	14	313,000	0.51	112	1,818,660	0.57	2	11,765	2	11,765	0.38
機械工業	10	150,600	70	1,459,900	2.37	565	8,528,148	2.68	0	0	1	4,580	0.15
電気機器工業	3	17,000	20	410,050	0.67	136	2,183,343	0.69	0	0	0	0	0.00
車輛工業	0	0	2	14,000	0.02	24	338,545	0.11	0	0	0	0	0.00
船舶工業	2	134,000	12	313,500	0.51	58	1,094,768	0.34	0	0	0	0	0.00
金属工業	15	424,600	113	1,423,200	2.31	708	9,065,552	2.85	0	0	3	50,896	1.62
ソフトウェア業	1	5,000	17	226,000	0.37	145	1,592,522	0.50	0	0	3	71,493	2.28
情報処理サービス業	0	0	0	0	0.00	1	3,824	0.00	0	0	0	0	0.00
農林漁業	1	90,000	5	103,500	0.17	18	157,434	0.05	0	0	0	0	0.00
その他の工業	15	199,600	167	1,209,410	1.97	984	6,362,030	2.00	0	0	3	12,031	0.38
鉱業	0	0	0	0	0.00	0	0	0.00	0	0	0	0	0.00
土石採取業	0	0	1	5,000	0.01	31	463,466	0.15	1	6,691	4	38,243	1.22
木材伐出業	1	5,000	16	89,050	0.14	40	214,844	0.07	0	0	3	24,316	0.78
建設業	140	1,673,950	1,364	15,055,080	24.48	7,986	76,390,383	24.04	6	28,304	74	685,580	21.87
卸売業	46	692,300	406	7,349,836	11.95	2,788	39,615,359	12.46	2	29,415	23	345,509	11.02
小売業	64	924,800	644	6,609,820	10.75	4,063	36,884,496	11.61	2	67,359	41	688,361	21.96
飲食店	31	373,200	354	2,477,406	4.03	2,423	12,701,438	4.00	1	14,791	24	81,380	2.60
不動産業	20	402,270	193	3,140,855	5.11	1,088	12,721,329	4.00	0	0	7	37,927	1.21
運送業	13	511,000	195	4,069,861	6.62	1,237	21,886,207	6.89	0	0	6	73,769	2.35
貨物運送取扱業	0	0	0	0	0.00	0	0	0.00	0	0	0	0	0.00
倉庫業	1	2,500	2	12,500	0.02	11	325,791	0.10	0	0	0	0	0.00
物品預り・駐車場業	1	7,000	2	17,000	0.03	24	311,124	0.10	0	0	0	0	0.00
電気・ガス・熱供給・水道業	1	5,000	5	30,500	0.05	39	342,503	0.11	0	0	0	0	0.00
印刷業	4	95,000	27	457,500	0.74	190	2,258,553	0.71	0	0	6	192,126	6.13
出版業	0	0	2	11,000	0.02	14	124,383	0.04	0	0	3	35,632	1.14
サービス業	99	964,380	1,024	11,774,183	19.15	6,179	54,730,182	17.22	5	74,501	48	504,330	16.09
物品賃貸業	1	25,000	19	335,100	0.54	151	1,951,169	0.61	0	0	0	0	0.00
宿泊業	4	32,000	34	593,400	0.97	252	3,751,407	1.18	0	0	0	0	0.00
洗濯・理美容・浴場業	19	93,200	161	848,823	1.38	1,036	5,432,734	1.71	4	70,993	12	135,352	4.32
その他の生活関連サービス業	2	10,000	30	357,300	0.58	145	1,203,895	0.38	0	0	1	119	0.00
旅行業	1	10,000	4	19,500	0.03	27	199,957	0.06	0	0	0	0	0.00
映画・娯楽業	3	30,000	37	1,145,100	1.86	242	3,809,215	1.20	0	0	1	5,671	0.18
広告業	1	10,000	17	213,600	0.35	135	1,279,092	0.40	0	0	1	7,081	0.23
放送業	0	0	0	0	0.00	2	13,574	0.00	0	0	0	0	0.00
情報通信サービス業	0	0	7	38,500	0.06	43	212,829	0.07	0	0	0	0	0.00
運輸サービス業	1	30,000	7	195,000	0.32	67	776,205	0.24	0	0	0	0	0.00
職業紹介・労働者派遣業	0	0	7	85,000	0.14	24	187,755	0.06	0	0	0	0	0.00
その他の事業サービス業	5	39,000	92	1,047,300	1.70	475	3,571,099	1.12	0	0	3	24,395	0.78
専門サービス業	13	56,000	94	500,780	0.81	536	2,410,043	0.76	0	0	3	25,038	0.80
技術サービス業	5	19,780	96	785,680	1.28	500	3,350,916	1.05	1	3,508	2	4,001	0.13
医療・福祉業	31	492,400	316	4,340,600	7.06	1,989	21,937,983	6.90	0	0	24	301,328	9.61
廃棄物処理業	7	75,000	63	1,038,150	1.69	301	3,192,023	1.00	0	0	1	1,345	0.04
教育・学習支援事業	6	42,000	29	167,850	0.27	198	1,221,629	0.38	0	0	0	0	0.00
その他のサービス業	0	0	11	62,500	0.10	56	228,657	0.07	0	0	0	0	0.00
保険媒介代理業	1	50,000	16	157,700	0.26	115	421,851	0.13	0	0	0	0	0.00
クレジットカード業、割賦金融業	0	0	0	0	0.00	0	0	0.00	0	0	0	0	0.00
金融商品取引業	0	0	0	0	0.00	0	0	0.00	0	0	0	0	0.00
商品先物取引業、商品投資顧問業	0	0	0	0	0.00	0	0	0.00	0	0	0	0	0.00
補助的金融業、金融附帯業、金融代理業	0	0	0	0	0.00	0	0	0.00	0	0	0	0	0.00
郵便業	0	0	0	0	0.00	0	0	0.00	0	0	0	0	0.00
通信業	0	0	0	0	0.00	1	44	0.00	0	0	0	0	0.00
インターネット付随サービス業	1	5,000	9	44,680	0.07	45	317,878	0.10	0	0	0	0	0.00
合計	492	7,204,100	4,938	61,488,831	100.00	30,729	317,822,535	100.00	22	258,794	278	3,134,625	100.00

月報データ（金額・期間・使途）

令和8年3月分

金額別保証状況

（単位：千円）

	保証承諾					保証債務残高		
	当月中		当月末			当月末		
	件数	金額	件数	金額	構成比	件数	金額	構成比
1,000以下	25	22,800	310	282,586	0.46	1,392	650,937	0.20
1,000超 2,000以下	46	82,170	555	985,120	1.60	2,481	2,445,190	0.77
2,000超 3,000以下	65	187,550	600	1,728,249	2.81	2,896	4,724,756	1.49
3,000超 5,000以下	122	586,530	1,430	6,838,316	11.12	6,674	18,450,337	5.81
5,000超 10,000以下	95	864,050	819	7,287,145	11.85	7,605	36,445,063	11.47
10,000超 15,000以下	27	382,500	231	3,265,090	5.31	1,538	14,707,680	4.63
15,000超 20,000以下	32	622,400	283	5,520,700	8.98	2,046	25,836,586	8.13
20,000超 30,000以下	28	782,100	260	7,282,325	11.84	2,245	43,097,141	13.56
30,000超 50,000以下	23	1,023,000	243	10,777,400	17.53	2,184	65,004,717	20.45
50,000超 60,000以下	5	295,000	44	2,527,900	4.11	463	19,949,007	6.28
60,000超 70,000以下	5	336,000	30	2,033,000	3.31	192	10,485,369	3.30
70,000超 80,000以下	7	560,000	60	4,764,000	7.75	313	20,799,349	6.54
80,000超 100,000以下	5	490,000	50	4,900,000	7.97	657	50,480,019	15.88
100,000超 120,000以下	3	340,000	9	1,026,000	1.67	14	1,243,036	0.39
120,000超 150,000以下	3	430,000	9	1,271,000	2.07	8	896,966	0.28
150,000超 200,000以下	1	200,000	5	1,000,000	1.63	21	2,606,382	0.82
200,000超	0	0	0	0	0.00	0	0	0.00
合計	492	7,204,100	4,938	61,488,831	100.00	30,729	317,822,535	100.00

期間別保証状況

（単位：千円）

	保証承諾					保証債務残高		
	当月中		当月末			当月末		
	件数	金額	件数	金額	構成比	件数	金額	構成比
3ヵ月以下	6	36,700	34	856,900	1.39	8	122,000	0.04
3ヵ月超 6ヵ月以下	5	55,000	63	1,593,190	2.59	25	617,071	0.19
6ヵ月超 1ヵ年以下	12	271,700	146	3,620,250	5.89	153	3,162,778	1.00
1ヵ年超 2ヵ年以下	8	24,100	62	479,750	0.78	136	1,108,342	0.35
2ヵ年超 3ヵ年以下	42	758,200	398	6,320,230	10.28	1,538	28,599,447	9.00
3ヵ年超 4ヵ年以下	4	11,800	60	304,171	0.49	224	757,552	0.24
4ヵ年超 5ヵ年以下	222	1,509,270	2,511	13,970,669	22.72	9,161	33,614,328	10.58
5ヵ年超 7ヵ年以下	70	766,050	744	8,436,235	13.72	9,316	47,566,092	14.97
7ヵ年超 10ヵ年以下	117	3,484,780	881	24,400,936	39.68	9,789	193,865,909	61.00
10ヵ年超	6	286,500	39	1,506,500	2.45	379	8,409,016	2.65
合計	492	7,204,100	4,938	61,488,831	100.00	30,729	317,822,535	100.00

使途別保証状況

（単位：千円）

	保証承諾					保証債務残高		
	当月中		当月末			当月末		
	件数	金額	件数	金額	構成比	件数	金額	構成比
運転	397	6,497,450	4,034	54,021,375	87.86	26,803	295,725,091	93.05
設備	63	465,050	579	4,803,846	7.81	2,397	12,927,179	4.07
運転・設備	32	241,600	325	2,663,610	4.33	1,529	9,170,265	2.89
合計	492	7,204,100	4,938	61,488,831	100.00	30,729	317,822,535	100.00

月報データ（市町村）

令和8年3月分

市町村制度保証状況

（単位：千円）

振興資金		保証承諾				保証債務残高	
		当月中		当月末		当月末	
		件数	金額	件数	金額	件数	金額
市	四国中央	8	28,000	100	345,050	407	833,208
	新居浜	11	38,500	128	445,160	483	1,001,432
	西条	15	45,100	179	629,590	592	1,370,584
	今治	13	43,500	209	721,600	786	1,596,051
	松山	58	197,350	703	2,413,450	2,356	4,809,166
	東温	1	5,000	30	104,000	132	218,042
	伊予	2	6,100	20	59,900	40	86,625
	大洲	4	17,000	65	243,100	204	452,938
	八幡浜	1	500	62	231,650	134	341,358
	西予	5	12,000	54	177,300	227	399,500
	宇和島	9	36,500	87	314,000	584	1,125,803
小計	127	429,550	1,637	5,684,800	5,945	12,234,707	
町	砥部	1	2,000	8	17,500	38	56,403
	上島	1	2,500	2	7,500	13	25,862
	久万高原	2	4,800	24	86,300	50	116,762
	松前	3	8,500	33	121,000	95	292,574
	内子	3	12,000	23	86,300	76	185,083
	伊方	0	0	0	0	3	5,156
	鬼北	0	0	17	68,100	60	141,308
	松野	1	5,000	10	43,000	16	52,719
	愛南	3	9,000	13	28,300	74	77,893
	小計	14	43,800	130	458,000	425	953,759
合計	141	473,350	1,767	6,142,800	6,370	13,188,466	

季節資金		保証承諾				保証債務残高	
		当月中		当月末		当月末	
		件数	金額	件数	金額	件数	金額
松山	0	0	3	7,210	0	0	
新居浜	0	0	0	0	0	0	
合計	0	0	3	7,210	0	0	

設備近代化		保証承諾				保証債務残高	
		当月中		当月末		当月末	
		件数	金額	件数	金額	件数	金額
松山	17	61,100	174	579,606	667	1,543,733	
今治	2	9,600	25	127,190	113	344,286	
宇和島	4	16,500	26	109,140	44	177,794	
合計	23	87,200	225	815,936	824	2,065,813	

振興資金（緊急）		保証承諾				保証債務残高	
		当月中		当月末		当月末	
		件数	金額	件数	金額	件数	金額
四国中央	2	20,000	11	86,000	73	326,326	
新居浜	1	10,000	20	167,500	87	504,478	
今治	0	0	7	70,000	57	325,981	
松山	0	0	0	0	10	31,864	
八幡浜	1	10,000	17	135,000	124	262,128	
西予	0	0	9	73,500	29	136,076	
合計	4	40,000	64	532,000	380	1,586,852	

振興資金（経営安定化）		保証承諾				保証債務残高	
		当月中		当月末		当月末	
		件数	金額	件数	金額	件数	金額
松山	0	0	39	225,100	3,434	9,293,265	
今治	4	33,000	18	139,000	60	253,346	
四国中央	0	0	1	5,000	156	238,617	
西条	0	0	19	137,500	524	1,126,051	
合計	4	33,000	77	506,600	4,174	10,911,278	

月報データ（ランキング）

令和8年3月分

（単位：件、千円）

保証承諾
（当月中）

BEST
10

前月 順位	当月 順位	金融機関名		件数	金額
16	1	香川銀行	新居浜支店	8	403,000
107	2	愛媛銀行	立花支店	4	230,700
92	3	愛媛信用金庫	石井支店	11	227,150
31	4	香川銀行	今治支店	7	211,000
155	5	愛媛銀行	三島支店	1	200,000
5	6	伊予銀行	松山北支店	11	164,500
10	7	伊予銀行	新居浜支店	7	159,000
137	8	愛媛信用金庫	中萩支店	4	158,500
29	9	愛媛信用金庫	本店営業部	3	156,500
19	10	愛媛信用金庫	波止浜支店	4	146,000

保証承諾
（当月末）

BEST
10

前月 順位	当月 順位	金融機関名		件数	金額
1	1	愛媛銀行	本店営業部	72	2,204,500
2	2	伊予銀行	新居浜支店	74	1,631,760
12	3	香川銀行	新居浜支店	52	1,092,580
4	4	伊予銀行	今治支店	37	1,032,000
3	5	愛媛銀行	新居浜支店	25	996,400
5	6	香川銀行	松山支店	42	941,000
15	7	香川銀行	今治支店	46	841,000
9	8	愛媛信用金庫	今治支店	71	833,600
6	9	伊予銀行	本店営業部	37	813,190
7	10	伊予銀行	本町支店	46	806,000

保証債務残高

BEST
10

前月 順位	当月 順位	金融機関名		件数	金額
1	1	愛媛銀行	本店営業部	513	10,599,223
2	2	伊予銀行	新居浜支店	484	8,922,799
3	3	伊予銀行	今治支店	378	7,250,163
5	4	香川銀行	松山支店	338	6,339,110
4	5	伊予銀行	本店営業部	344	6,326,695
6	6	伊予銀行	松山北支店	342	5,151,218
7	7	伊予銀行	西条支店	408	4,748,070
8	8	香川銀行	新居浜支店	278	4,617,535
9	9	阿波銀行	松山支店	164	4,441,795
10	10	伊予銀行	八幡浜支店	244	4,073,063

月報データ（店舗）

令和8年3月分

金融機関店舗別保証状況

（単位：千円）

店舗名	保証承諾						保証債務残高			代位弁済		
	当月中		対前年比 同月比%	当月末		対前年比 同月比%	当月末		対前年比 同月比%	当月末		代弁率%
	件数	金額		件数	金額		件数	金額		件数	金額	
みずほ 松山	0	0	-----	0	0	-----	1	37,073	88.11	0	0	0.00
みずほ 今治	0	0	-----	0	0	-----	1	3,800	61.29	0	0	0.00
計	0	0	-----	0	0	-----	2	40,873	84.66	0	0	0.00
三井住友 松山	0	0	-----	1	30,000	46.15	3	72,372	78.79	0	0	0.00
三井住友 新居浜	0	0	-----	0	0	-----	3	62,292	75.38	0	0	0.00
計	0	0	-----	1	30,000	46.15	6	134,664	77.17	0	0	0.00
三菱UFJ 福山	0	0	-----	0	0	-----	1	10,500	63.64	0	0	0.00
三菱UFJ 高松	0	0	-----	0	0	-----	1	2,862	24.80	0	0	0.00
計	0	0	-----	0	0	-----	2	13,362	47.66	0	0	0.00
伊予 本店	2	25,000	32.77	37	813,190	67.03	344	6,326,695	92.90	0	0	0.00
伊予 本町	4	39,500	790.00	46	806,000	176.75	256	3,494,754	101.69	0	0	0.00
伊予 松山駅前	12	50,000	69.35	50	361,720	108.28	229	1,824,676	84.28	5	189,095	9.42
伊予 湊町	2	24,000	184.62	10	67,500	25.69	158	1,865,239	85.74	6	120,812	5.99
伊予 立花	1	7,000	-----	9	78,600	52.83	63	491,492	95.21	0	0	0.00
伊予 新立	2	7,700	-----	9	78,000	445.71	48	478,306	99.12	1	5,008	1.06
伊予 大街道	6	102,000	104.94	58	503,800	65.37	429	3,140,573	90.10	12	182,243	5.54
伊予 一万	0	0	0.00	6	140,000	47.14	103	1,604,384	91.66	0	0	0.00
伊予 道後	2	4,500	90.00	35	366,900	78.43	234	3,084,417	92.93	1	2,491	0.08
伊予 三津浜	4	82,000	1,640.00	31	294,400	58.68	289	3,251,341	90.14	1	48,091	1.39
伊予 堀江	2	36,000	-----	9	83,000	52.53	80	1,015,322	89.12	0	0	0.00
伊予 森松	7	97,000	125.16	48	536,900	193.21	168	1,545,624	105.28	0	0	0.00
伊予 北条	6	53,000	335.44	42	410,800	80.31	225	2,608,327	100.25	0	0	0.00
伊予 中島	0	0	-----	2	40,000	24.54	23	311,424	100.13	0	0	0.00
伊予 横河原	2	7,000	-----	16	161,000	73.68	94	1,263,052	96.94	2	46,254	3.54
伊予 郡中	4	65,000	650.00	22	284,500	113.52	154	2,950,219	97.36	1	3,743	0.13
伊予 砥部	3	27,000	-----	9	63,000	70.79	79	813,600	91.71	1	4,580	0.54
伊予 松前	4	47,000	102.17	25	421,500	96.23	204	3,212,831	93.87	0	0	0.00
伊予 中山	0	0	-----	1	15,000	-----	10	128,145	94.13	0	0	0.00
伊予 久万	0	0	0.00	16	156,000	275.62	53	618,947	83.30	0	0	0.00
伊予 松山北	11	164,500	219.33	47	670,200	86.19	342	5,151,218	95.82	1	1,582	0.03
伊予 空港通	3	95,000	422.22	31	352,700	56.45	219	2,183,714	87.56	5	100,040	4.43
伊予 小野	2	30,000	600.00	6	58,500	32.05	39	448,647	102.62	0	0	0.00
伊予 上灘	1	10,000	-----	2	15,000	500.00	17	198,984	84.96	2	26,014	12.86
伊予 和気	2	37,000	-----	7	80,000	97.56	58	543,335	90.39	0	0	0.00
伊予 中央市場	0	0	-----	2	24,000	685.71	26	476,126	96.51	0	0	0.00
伊予 東野	2	8,050	161.00	7	18,450	14.03	66	680,240	90.03	1	8,962	1.25
伊予 福音寺	1	50,000	67.57	23	312,500	35.84	138	1,978,610	101.89	1	10,036	0.50
伊予 余戸	2	10,000	200.00	33	237,000	40.80	185	2,154,756	93.23	6	34,830	1.54
伊予 石井	1	3,000	-----	3	144,000	41.67	92	1,094,946	89.68	0	0	0.00
伊予 榑	3	35,000	-----	17	161,300	113.99	84	747,866	102.79	0	0	0.00
伊予 久米	0	0	0.00	16	251,300	106.53	135	1,597,264	89.42	5	66,721	3.94
伊予 味生	2	12,000	184.62	5	22,000	17.81	32	412,597	89.06	1	465	0.11
伊予 高岡	1	5,000	-----	1	5,000	-----	1	5,000	-----	0	0	0.00
伊予 牛瀨	0	0	0.00	2	3,500	3.22	47	465,486	88.67	0	0	0.00
伊予 古川	4	57,600	153.60	26	342,200	129.67	155	1,131,361	100.01	0	0	0.00
伊予 原町	1	10,000	-----	4	64,000	84.21	42	327,633	92.70	0	0	0.00
伊予 三津東	0	0	-----	1	450	15.00	6	33,911	73.86	1	2,136	5.37
伊予 桑原	0	0	0.00	1	20,000	54.79	27	375,985	85.00	0	0	0.00
伊予 水産市場	0	0	-----	0	0	0.00	12	179,930	78.80	0	0	0.00
伊予 小栗	2	13,000	-----	13	205,450	93.73	73	880,345	102.35	0	0	0.00
伊予 川内	1	10,000	263.16	6	95,000	124.02	63	1,098,685	93.72	1	942	0.08
伊予 緑台	0	0	-----	0	0	-----	1	4,480	75.68	0	0	0.00
伊予 今治	6	93,000	160.34	37	1,032,000	69.23	378	7,250,163	95.58	3	56,327	0.77
伊予 中浜	0	0	0.00	13	115,600	27.70	137	2,814,182	87.00	7	73,508	2.43

月報データ（店舗）

令和8年3月分

金融機関店舗別保証状況

（単位：千円）

店舗名	保証承諾						保証債務残高			代位弁済		
	当月中		対前年比 同月比%	当月末		対前年比 同月比%	当月末		対前年比 同月比%	当月末		代弁率%
	件数	金額		件数	金額		件数	金額		件数	金額	
伊予 日吉	2	69,000	172.50	12	222,500	44.62	169	3,085,698	93.95	1	10,008	0.31
伊予 波止浜	2	50,000	-----	15	334,700	119.49	84	1,018,622	94.92	0	0	0.00
伊予 桜井	0	0	-----	5	26,600	25.83	75	778,184	86.20	0	0	0.00
伊予 菊間	0	0	-----	2	6,000	52.63	37	364,732	84.77	0	0	0.00
伊予 大島	1	7,000	53.85	9	132,300	77.55	82	982,508	85.16	7	109,837	10.14
伊予 伯方	2	35,000	116.67	7	60,000	32.43	39	374,602	88.13	0	0	0.00
伊予 宮浦	0	0	0.00	10	129,000	46.64	55	810,619	100.98	0	0	0.00
伊予 今治南	0	0	-----	11	214,000	243.18	56	819,697	96.86	0	0	0.00
伊予 亀岡	0	0	-----	1	5,000	166.67	6	36,123	88.57	0	0	0.00
伊予 近見	0	0	-----	3	15,000	-----	4	14,520	522.49	0	0	0.00
伊予 富田	1	7,000	233.33	3	13,000	8.97	47	521,607	71.89	3	26,615	4.37
伊予 日高	0	0	-----	3	15,000	115.38	12	95,637	89.56	0	0	0.00
伊予 鳥生	4	65,000	500.00	16	166,800	42.42	82	1,483,434	97.47	2	9,273	0.63
伊予 新居浜	7	159,000	235.56	74	1,631,760	181.16	484	8,922,799	95.27	6	166,869	1.77
伊予 角野	6	123,000	1,118.18	29	303,600	64.46	165	2,831,483	92.42	1	10,679	0.36
伊予 新居浜東	2	65,000	260.00	12	129,300	84.95	90	1,447,278	98.08	0	0	0.00
伊予 三島	1	3,280	37.27	14	172,508	115.54	158	1,137,526	75.63	5	65,077	4.96
伊予 川之江	3	14,500	145.00	18	199,700	36.71	145	1,748,396	89.18	1	5,671	0.31
伊予 西条	7	101,000	561.11	48	702,650	174.59	408	4,748,070	89.67	0	0	0.00
伊予 三芳	2	65,000	812.50	9	184,150	66.05	61	778,522	99.56	0	0	0.00
伊予 壬生川	2	30,000	600.00	32	338,500	75.34	154	1,691,007	99.60	0	0	0.00
伊予 丹原	3	30,000	600.00	10	198,000	173.68	48	618,928	118.67	1	2,310	0.38
伊予 小松	2	120,000	480.00	5	136,500	70.00	66	1,202,078	92.15	0	0	0.00
伊予 登道	1	5,000	-----	1	5,000	-----	0	0	-----	0	0	0.00
伊予 土居	2	13,000	43.33	18	87,000	38.65	124	593,879	83.54	0	0	0.00
伊予 中萩	0	0	0.00	5	195,000	66.17	68	1,285,359	88.71	0	0	0.00
伊予 船木	0	0	-----	2	12,000	-----	3	62,143	95.89	0	0	0.00
伊予 新居浜市	0	0	-----	0	0	-----	0	0	0.00	0	0	0.00
伊予 高津	0	0	-----	0	0	0.00	7	18,272	75.09	0	0	0.00
伊予 八幡浜	1	15,000	8.82	28	367,976	54.15	244	4,073,063	95.46	0	0	0.00
伊予 矢野町	0	0	-----	0	0	-----	2	170	12.52	0	0	0.00
伊予 大洲本町	2	85,000	-----	11	217,200	374.48	53	516,111	105.76	0	0	0.00
伊予 大洲	2	10,000	17.38	30	276,500	54.42	190	2,292,768	95.41	0	0	0.00
伊予 長浜	1	2,000	6.67	7	91,000	53.69	51	1,059,776	91.42	0	0	0.00
伊予 五十崎	1	10,000	10.42	7	58,800	21.30	60	906,965	88.82	0	0	0.00
伊予 内子	3	12,000	99.17	27	257,800	98.63	140	1,241,003	91.76	1	2,562	0.20
伊予 川之石	0	0	0.00	4	22,000	19.95	28	196,341	91.55	0	0	0.00
伊予 伊方	0	0	-----	1	25,000	312.50	11	91,643	82.78	0	0	0.00
伊予 三崎	0	0	-----	1	1,400	6.09	17	149,243	84.45	0	0	0.00
伊予 三瓶	0	0	-----	5	209,000	751.80	27	679,602	115.86	1	38,930	6.08
伊予 宇和島	3	99,000	990.00	31	430,010	51.86	285	3,506,738	86.38	0	0	0.00
伊予 追手	0	0	-----	0	0	-----	0	0	0.00	0	0	0.00
伊予 城南	0	0	-----	1	10,000	-----	2	10,698	661.19	0	0	0.00
伊予 卯之町	0	0	-----	14	157,550	117.17	97	960,429	91.54	0	0	0.00
伊予 野村	1	5,000	6.10	13	130,000	90.59	85	675,101	90.70	2	17,104	2.42
伊予 高山	0	0	-----	2	20,000	66.67	14	195,600	74.30	2	48,885	23.41
伊予 吉田	0	0	-----	1	15,000	57.69	41	477,655	87.53	0	0	0.00
伊予 近永	0	0	0.00	17	128,200	102.81	88	695,984	96.54	0	0	0.00
伊予 松丸	1	5,000	555.56	9	40,000	154.44	32	178,969	93.65	0	0	0.00
伊予 岩松	0	0	-----	6	27,100	123.18	41	212,314	85.28	0	0	0.00
伊予 愛南	4	76,000	1,520.00	14	230,000	61.01	98	1,522,597	95.46	0	0	0.00
伊予 高松	0	0	-----	0	0	-----	2	102,378	84.15	0	0	0.00
伊予 岡山南	0	0	0.00	0	0	0.00	2	79,244	88.44	0	0	0.00
伊予 徳山	0	0	-----	0	0	-----	1	14,742	83.71	0	0	0.00
伊予 新宿	0	0	-----	0	0	-----	1	26,000	86.67	0	0	0.00
伊予 大西	0	0	-----	1	5,000	100.00	33	438,214	85.74	0	0	0.00
計	177	2,597,630	149.06	1,388	18,267,064	76.97	9,992	130,039,898	93.07	97	1,497,700	1.11

月報データ（店舗）

令和8年3月分

金融機関店舗別保証状況

（単位：千円）

店舗名	保証承諾						保証債務残高			代位弁済		
	当月中		対前年比 同月比%	当月末		対前年比 同月比%	当月末		対前年比 同月比%	当月末		代弁率%
	件数	金額		件数	金額		件数	金額		件数	金額	
四国 松山	1	10,000	400.00	7	96,000	39.34	138	2,197,261	84.30	1	92,325	3.93
四国 松山南	0	0	-----	1	8,550	142.50	16	245,322	80.37	0	0	0.00
四国 今治	0	0	0.00	0	0	0.00	12	102,608	78.21	0	0	0.00
四国 宇和島	1	30,000	200.00	9	131,800	77.78	59	751,800	90.49	0	0	0.00
四国 八幡浜	1	60,000	-----	11	135,500	271.00	45	473,579	97.22	0	0	0.00
四国 四国中央	0	0	-----	3	26,050	299.43	39	303,283	69.22	0	0	0.00
四国 高松	0	0	-----	0	0	-----	2	38,838	97.10	0	0	0.00
四国 本店	0	0	-----	0	0	-----	1	1,265	55.95	0	0	0.00
四国 宿毛	0	0	-----	0	0	-----	2	5,483	80.88	0	0	0.00
四国 御荘	0	0	-----	0	0	0.00	6	76,748	81.08	0	0	0.00
計	3	100,000	210.53	31	397,900	76.79	320	4,196,188	84.90	1	92,325	2.05
百十四 松山	0	0	-----	12	304,000	120.92	163	3,540,823	89.97	3	92,815	2.50
百十四 今治	5	88,000	283.87	13	246,000	64.06	87	1,575,187	88.26	2	27,272	1.64
百十四 新居浜	2	25,000	14.29	27	610,500	91.53	138	2,781,072	107.08	0	0	0.00
百十四 西条	3	14,000	31.11	12	264,900	53.98	122	1,622,947	94.25	0	0	0.00
百十四 三島	0	0	0.00	7	125,000	25.77	78	928,104	81.84	0	0	0.00
百十四 鳴門	0	0	-----	0	0	-----	1	8,948	74.41	0	0	0.00
百十四 城西	0	0	-----	0	0	-----	1	25,625	77.36	0	0	0.00
計	10	127,000	48.66	71	1,550,400	68.06	590	10,482,706	93.44	5	120,087	1.10
阿波 松山	1	20,000	100.00	10	239,000	52.74	164	4,441,795	93.85	1	4,867	0.11
阿波 鳴門	0	0	-----	2	50,000	250.00	2	50,000	95.88	0	0	0.00
阿波 藍住	0	0	-----	0	0	-----	1	15,000	83.33	0	0	0.00
計	1	20,000	100.00	12	289,000	61.07	167	4,506,795	93.83	1	4,867	0.10
広島 松山	0	0	-----	11	397,500	323.96	92	2,044,601	91.98	0	0	0.00
広島 今治	0	0	-----	5	220,000	536.59	40	867,119	92.62	0	0	0.00
広島 新居浜	0	0	-----	5	85,000	212.50	43	1,151,354	91.29	1	1,745	0.15
広島 伊予西条	0	0	0.00	8	160,000	75.83	39	690,623	92.13	2	5,438	0.75
広島 川之江	1	10,000	-----	2	19,000	-----	19	90,735	58.06	0	0	0.00
広島 三島	1	5,000	100.00	2	25,000	47.98	25	374,998	80.03	0	0	0.00
広島 児島	0	0	-----	0	0	-----	1	15,500	72.09	0	0	0.00
広島 B C C	1	10,000	-----	12	98,800	186.42	121	687,959	116.30	0	0	0.00
広島 皆実町	0	0	-----	0	0	-----	2	85,500	100.00	0	0	0.00
広島 因島	0	0	-----	0	0	0.00	2	76,000	81.02	0	0	0.00
広島 瀬戸田	0	0	-----	0	0	-----	1	15,000	83.33	0	0	0.00
広島 木江	0	0	-----	0	0	-----	1	19,290	81.83	0	0	0.00
計	3	25,000	55.56	45	1,005,300	187.98	386	6,118,677	92.31	3	7,183	0.11
中国 川之江	0	0	0.00	5	440,000	468.09	101	2,204,724	96.32	3	78,558	3.47
中国 三原	0	0	-----	0	0	-----	0	0	0.00	1	19,120	573.59
中国 琴平	0	0	-----	1	8,000	26.67	2	31,165	105.64	0	0	0.00
計	0	0	0.00	6	448,000	361.29	103	2,235,889	95.62	4	97,677	4.25
山口 松山	0	0	-----	1	5,000	23.26	28	687,224	80.27	0	0	0.00
山口 今治	0	0	-----	1	2,000	-----	1	1,622	-----	0	0	0.00
山口 尾道	0	0	-----	1	40,000	-----	2	94,664	143.47	0	0	0.00
計	0	0	-----	3	47,000	218.60	31	783,510	84.96	0	0	0.00
愛媛 本店	2	11,500	1.12	72	2,204,500	48.92	513	10,599,223	87.46	0	0	0.00
愛媛 末広町	1	15,000	28.68	53	759,400	117.14	232	2,013,548	106.44	1	11,826	0.60
愛媛 大街道	3	73,400	1,468.00	24	332,800	78.03	165	1,275,170	91.79	4	11,907	0.92
愛媛 道後	0	0	0.00	27	396,680	47.42	216	2,338,612	88.28	2	5,291	0.21
愛媛 本町	2	63,000	40.38	25	462,100	71.42	228	2,019,382	97.18	0	0	0.00
愛媛 三津浜	0	0	0.00	24	356,700	114.77	182	1,612,658	106.91	4	18,250	1.09

月報データ（店舗）

令和8年3月分

金融機関店舗別保証状況

（単位：千円）

店舗名	保証承諾						保証債務残高			代位弁済		
	当月中		対前年比 同月比%	当月末		対前年比 同月比%	当月末		対前年比 同月比%	当月末		代弁率%
	件数	金額		件数	金額		件数	金額		件数	金額	
愛媛 郡中	2	13,600	14.47	37	526,700	88.88	148	1,563,637	100.94	2	16,577	1.12
愛媛 久万	1	2,000	-----	12	103,000	153.73	39	333,316	104.43	0	0	0.00
愛媛 北条	1	10,000	33.33	21	234,700	143.11	160	1,058,564	94.54	0	0	0.00
愛媛 立花	4	230,700	212.06	36	683,750	163.07	164	1,199,140	113.12	5	12,395	1.06
愛媛 久米	1	3,000	4.55	26	537,400	66.55	221	2,236,123	97.95	2	9,341	0.40
愛媛 余戸	4	18,700	9.10	50	744,100	84.60	213	2,664,298	104.95	5	66,982	2.47
愛媛 鴨川	3	14,800	296.00	28	369,700	74.64	211	2,063,836	100.81	2	3,748	0.18
愛媛 中央通	0	0	0.00	18	269,550	69.65	138	1,463,273	95.19	1	2,740	0.19
愛媛 中央市場	0	0	-----	4	63,000	630.00	14	127,226	98.69	0	0	0.00
愛媛 重信	3	22,700	26.40	37	275,000	62.70	187	1,355,479	102.07	0	0	0.00
愛媛 古川	3	65,000	100.00	34	466,300	76.17	232	1,913,706	98.41	0	0	0.00
愛媛 桑原	1	10,000	13.42	17	204,000	74.15	150	1,005,681	89.26	3	19,421	1.78
愛媛 森松	2	11,500	29.64	30	564,500	96.75	252	2,631,011	95.72	3	13,449	0.49
愛媛 川之江	0	0	0.00	17	289,000	78.11	133	1,307,626	92.91	1	12,043	0.90
愛媛 三島	1	200,000	-----	17	544,400	175.33	122	1,136,088	95.64	0	0	0.00
愛媛 新居浜	3	42,000	30.88	25	996,400	110.34	214	3,030,082	89.88	3	37,679	1.13
愛媛 泉川	0	0	0.00	17	181,610	69.60	128	999,908	93.76	3	14,026	1.35
愛媛 西条	2	9,500	43.18	41	452,500	103.15	276	1,913,990	94.70	3	5,068	0.25
愛媛 氷見	0	0	-----	10	98,920	117.62	61	223,988	87.55	0	0	0.00
愛媛 壬生川	0	0	0.00	16	118,000	51.35	92	560,194	90.65	3	25,968	4.07
愛媛 丹原	3	25,000	500.00	15	87,000	119.18	85	419,938	86.59	1	493	0.11
愛媛 今治	4	72,000	42.35	17	519,700	50.52	190	2,444,321	92.75	6	242,586	9.25
愛媛 旭町	2	13,000	1,300.00	25	301,500	65.46	183	1,647,360	90.38	2	1,499	0.09
愛媛 波止浜	2	7,600	-----	20	140,400	75.77	109	1,110,685	77.30	0	0	0.00
愛媛 伯方	0	0	0.00	20	264,500	74.51	84	888,564	100.69	0	0	0.00
愛媛 弓削	1	2,500	12.50	4	33,500	72.83	40	165,567	87.83	0	0	0.00
愛媛 菊間	1	15,000	83.33	5	111,000	150.00	22	178,712	96.92	0	0	0.00
愛媛 吉海	1	7,500	-----	6	60,500	50.63	38	310,037	87.12	2	2,761	0.83
愛媛 新居浜東	0	0	0.00	9	113,600	66.90	98	816,361	90.14	2	10,797	1.27
愛媛 中萩	0	0	-----	5	51,000	81.60	52	515,829	89.42	0	0	0.00
愛媛 今治東	0	0	0.00	8	50,000	56.56	72	330,498	90.92	0	0	0.00
愛媛 日高	2	10,000	111.11	9	55,900	31.03	89	503,785	84.88	1	2,203	0.41
愛媛 飯岡	0	0	-----	8	68,700	109.05	32	139,490	98.77	0	0	0.00
愛媛 長浜	0	0	-----	7	27,000	16.00	35	309,154	87.14	0	0	0.00
愛媛 内子	1	2,300	6.22	23	427,600	124.41	95	1,320,568	104.11	0	0	0.00
愛媛 大洲	0	0	0.00	27	287,500	98.73	163	1,156,143	90.93	3	27,863	2.26
愛媛 八幡浜	1	5,000	-----	45	469,200	95.50	136	1,755,973	90.93	0	0	0.00
愛媛 三瓶	0	0	-----	12	59,000	120.90	51	326,790	95.71	0	0	0.00
愛媛 卯之町	1	5,000	25.00	21	171,000	163.95	84	549,298	83.13	3	24,316	4.01
愛媛 野村	0	0	0.00	11	102,000	119.30	62	386,984	79.28	5	32,744	7.60
愛媛 吉田	0	0	0.00	6	103,000	83.07	46	275,903	85.84	0	0	0.00
愛媛 宇和島	2	55,000	55.00	32	606,500	92.52	167	2,141,925	93.32	2	5,999	0.27
愛媛 近永	1	7,000	22.58	25	143,100	62.49	128	792,988	92.88	0	0	0.00
愛媛 しろかわ	0	0	-----	0	0	-----	2	6,117	72.95	0	0	0.00
愛媛 城辺	2	28,000	280.00	18	151,700	71.90	92	584,944	97.80	0	0	0.00
愛媛 宇和島南	0	0	0.00	6	52,000	43.33	27	233,339	75.68	0	0	0.00
愛媛 川之石	0	0	0.00	5	23,200	216.82	19	152,407	95.54	0	0	0.00
愛媛 岩松	1	6,000	60.00	6	65,000	83.12	37	205,366	95.02	0	0	0.00
愛媛 水産市場	1	8,000	40.00	2	38,000	82.61	21	212,672	78.30	1	5,490	2.25
愛媛 空港通	3	62,500	168.92	31	702,000	155.83	183	2,098,766	95.43	1	119	0.01
愛媛 石井	1	3,000	6.25	38	706,500	102.62	249	2,753,361	95.03	0	0	0.00
愛媛 中村	0	0	-----	0	0	-----	1	5,435	86.75	0	0	0.00
愛媛 姫原	0	0	0.00	1	8,000	53.33	15	45,956	74.06	0	0	0.00
愛媛 松前	4	36,000	94.74	29	438,000	79.20	143	1,269,715	100.83	0	0	0.00
愛媛 桜井	1	10,000	-----	5	67,000	52.76	43	308,564	91.00	0	0	0.00
愛媛 坂出	0	0	-----	0	0	-----	1	2,622	64.74	0	0	0.00
愛媛 丸亀	0	0	-----	0	0	0.00	3	145,754	89.73	0	0	0.00

月報データ（店舗）

令和8年3月分

金融機関店舗別保証状況

（単位：千円）

店舗名	保証承諾						保証債務残高			代位弁済		
	当月中		対前年比 同月比%	当月末		対前年比 同月比%	当月末		対前年比 同月比%	当月末		代弁率%
	件数	金額		件数	金額		件数	金額		件数	金額	
愛媛 川内	2	40,000	97.56	12	140,500	74.07	107	568,697	95.65	0	0	0.00
愛媛 土居	0	0	-----	9	41,370	22.43	80	541,225	86.10	1	193	0.03
愛媛 味生	0	0	0.00	6	69,000	64.49	53	319,106	100.30	0	0	0.00
愛媛 松末	2	55,000	275.00	9	111,000	94.07	74	405,510	83.90	0	0	0.00
愛媛 東京	0	0	-----	0	0	-----	3	29,840	80.04	0	0	0.00
愛媛 雄郡	1	3,000	15.00	13	97,000	36.60	129	1,072,254	86.90	0	0	0.00
愛媛 見奈良	1	2,850	6.20	15	247,850	138.46	86	691,488	98.04	1	1,693	0.26
愛媛 湯築	1	4,000	-----	2	5,500	28.95	21	140,101	83.74	0	0	0.00
愛媛 松山駅前	1	2,000	5.71	10	42,500	55.92	49	291,815	91.41	0	0	0.00
愛媛 三津浜東	0	0	-----	0	0	0.00	21	80,188	75.05	0	0	0.00
愛媛 広島	0	0	-----	0	0	-----	0	0	0.00	0	0	0.00
愛媛 岡山	0	0	-----	0	0	-----	1	1,710	-----	0	0	0.00
愛媛 金生	0	0	0.00	11	135,400	32.74	86	585,153	93.93	0	0	0.00
愛媛 中之庄	1	10,000	-----	4	50,000	31.25	48	392,034	89.82	0	0	0.00
愛媛 砥部	0	0	0.00	14	149,000	48.05	50	559,478	103.87	0	0	0.00
愛媛 来住	0	0	0.00	17	293,900	84.70	149	1,250,730	96.68	0	0	0.00
愛媛 角野	0	0	-----	0	0	0.00	2	8,502	77.73	0	0	0.00
愛媛 ときわ	0	0	-----	0	0	-----	0	0	0.00	0	0	0.00
計	83	1,313,650	38.57	1,341	20,122,330	77.43	8,547	82,095,480	93.67	78	645,469	0.75
高知 八幡浜	2	70,000	87.50	4	77,500	86.11	24	280,903	83.90	0	0	0.00
高知 松山	1	4,000	-----	6	53,500	133.75	37	488,233	94.98	0	0	0.00
高知 今治	1	18,000	1,800.00	5	77,500	129.17	43	371,871	91.76	0	0	0.00
高知 宇和島	0	0	0.00	5	76,880	55.15	57	503,443	78.31	0	0	0.00
高知 新居浜	2	90,000	4,500.00	17	267,830	166.35	59	648,905	107.27	3	10,920	1.83
高知 城辺	0	0	-----	1	30,000	1,000.00	13	77,361	126.70	0	0	0.00
高知 宿毛	0	0	-----	0	0	0.00	2	2,942	81.14	0	0	0.00
計	6	182,000	191.58	38	583,210	117.38	235	2,373,658	92.48	3	10,920	0.45
徳島大正 松山	6	120,000	821.92	14	260,500	54.66	89	1,208,691	87.94	0	0	0.00
徳島大正 今治	1	1,170	-----	25	428,870	155.67	107	972,816	99.47	0	0	0.00
徳島大正 池田	0	0	-----	0	0	-----	2	33,000	96.49	0	0	0.00
計	7	121,170	829.93	39	689,370	91.66	198	2,214,507	92.79	0	0	0.00
香川 松山	5	116,000	928.00	42	941,000	50.74	338	6,339,110	97.42	2	16,071	0.25
香川 松山西	0	0	0.00	20	467,000	89.04	90	1,682,533	98.69	0	0	0.00
香川 今治	7	211,000	586.11	46	841,000	122.68	237	3,079,983	94.80	3	62,497	1.93
香川 宇和島	1	19,000	-----	18	315,000	49.21	96	1,290,676	103.41	0	0	0.00
香川 岩松	1	8,000	-----	3	33,000	23.91	17	224,165	98.02	0	0	0.00
香川 新居浜	8	403,000	5,037.50	52	1,092,580	89.87	278	4,617,535	95.83	1	30,065	0.62
香川 西条	4	28,000	112.00	31	397,000	122.46	159	2,088,759	101.55	0	0	0.00
香川 大洲	0	0	0.00	13	354,000	127.71	103	1,607,911	104.39	0	0	0.00
香川 八幡浜	1	10,000	-----	3	35,000	59.12	31	237,943	96.11	0	0	0.00
香川 川之江	5	45,000	100.00	30	684,191	113.41	191	2,497,952	106.49	0	0	0.00
香川 三島	3	95,000	3,166.67	20	420,500	592.25	111	1,252,965	97.64	0	0	0.00
計	35	935,000	651.57	278	5,580,271	87.28	1,651	24,919,531	98.77	6	108,633	0.43
愛媛信用 本店	3	156,500	1,009.68	62	618,776	105.06	386	2,409,547	97.59	1	3,965	0.16
愛媛信用 城東	0	0	-----	22	43,250	71.96	73	250,008	85.29	1	20,117	7.11
愛媛信用 松山本町	4	13,200	220.00	25	152,200	174.26	155	908,761	89.68	0	0	0.00
愛媛信用 立花	0	0	0.00	6	12,000	126.32	22	59,320	88.24	0	0	0.00
愛媛信用 道後	0	0	0.00	29	229,600	126.50	126	552,327	102.83	5	54,624	10.08
愛媛信用 東環東本	4	28,000	350.00	27	96,600	46.58	166	774,139	82.21	1	2,537	0.30
愛媛信用 久米	8	104,000	615.38	55	447,350	111.98	261	1,424,380	98.75	1	216	0.02
愛媛信用 砥部	3	7,000	-----	31	115,610	112.24	129	577,311	94.52	0	0	0.00
愛媛信用 潮見	2	8,500	60.71	21	86,400	50.27	174	770,384	89.30	4	7,287	0.89
愛媛信用 余戸	1	2,000	100.00	23	141,900	53.11	155	826,459	84.54	3	42,278	4.70

月報データ（店舗）

令和8年3月分

金融機関店舗別保証状況

（単位：千円）

店舗名	保証承諾						保証債務残高			代位弁済		
	当月中		対前年比 同月比%	当月末		対前年比 同月比%	当月末		対前年比 同月比%	当月末		代弁率%
	件数	金額		件数	金額		件数	金額		件数	金額	
愛媛信用 中央通	0	0	0.00	0	0	0.00	0	0	0.00	1	279	1.29
愛媛信用 横河原	6	137,200	3,430.00	28	387,000	228.18	165	1,344,200	247.63	0	0	0.00
愛媛信用 石井	11	227,150	966.60	49	565,480	103.87	330	2,365,761	93.37	2	2,200	0.09
愛媛信用 平井	5	46,700	345.93	41	169,300	158.52	127	607,772	99.14	2	1,253	0.21
愛媛信用 斎院	5	106,000	430.89	39	234,000	80.82	184	915,228	91.77	0	0	0.00
愛媛信用 今治	11	94,100	5,535.29	71	833,600	201.66	273	2,361,743	100.39	3	26,555	1.14
愛媛信用 常盤町	1	2,000	28.57	26	149,000	68.47	113	572,644	88.84	2	18,969	3.09
愛媛信用 鳥生	0	0	-----	13	273,500	89.82	73	765,651	84.85	6	99,623	12.15
愛媛信用 波止浜	4	146,000	8,588.24	22	383,600	105.73	103	1,534,037	99.07	0	0	0.00
愛媛信用 今治南	2	12,500	135.87	35	167,290	127.22	156	755,825	95.73	1	276	0.04
愛媛信用 宮西	3	12,500	96.90	46	168,050	144.87	227	894,683	232.06	0	0	0.00
愛媛信用 川内	-3	-77,200	-2,969.23	0	0	0.00	0	0	0.00	1	3,817	26.25
愛媛信用 とべ中央	0	0	0.00	16	45,630	47.86	115	498,397	88.63	0	0	0.00
愛媛信用 垣生	4	16,600	97.65	31	267,900	152.65	132	852,158	108.97	1	425	0.05
愛媛信用 溝辺	0	0	0.00	16	48,000	102.13	93	348,750	86.65	1	5,739	1.53
愛媛信用 雄郡	2	5,400	17.39	49	342,480	68.96	280	1,531,897	95.92	0	0	0.00
愛媛信用 和泉	2	11,300	66.47	24	174,900	42.22	149	842,592	94.30	3	14,554	1.69
愛媛信用 久万	2	4,800	-----	9	28,800	117.55	37	163,425	92.51	0	0	0.00
愛媛信用 三津浜	5	14,200	109.23	26	129,300	64.73	151	673,031	91.00	3	3,758	0.53
愛媛信用 味生	0	0	-----	1	25,000	100.00	26	132,541	90.02	1	3,499	2.74
愛媛信用 北条	5	59,000	655.56	32	232,650	249.09	151	568,233	107.60	0	0	0.00
愛媛信用 きし	5	35,200	265.46	55	439,900	199.63	206	1,135,923	120.48	0	0	0.00
愛媛信用 菊間	0	0	0.00	5	34,000	51.79	43	183,735	88.90	0	0	0.00
愛媛信用 大西	1	40,000	-----	12	140,400	195.00	57	531,209	113.08	0	0	0.00
愛媛信用 郡中	0	0	0.00	14	70,100	27.02	118	623,353	95.83	0	0	0.00
愛媛信用 松前	3	8,000	48.48	22	193,200	86.56	88	533,630	105.48	0	0	0.00
愛媛信用 壬生川	3	7,400	148.00	41	194,800	93.66	213	971,239	86.15	1	4,251	0.41
愛媛信用 丹原	0	0	-----	0	0	-----	2	9,956	60.54	0	0	0.00
愛媛信用 西条	8	88,400	589.33	63	434,170	232.30	198	1,064,890	114.08	2	12,169	1.27
愛媛信用 新居浜	1	5,000	23.47	37	223,500	148.75	138	767,975	100.90	6	58,850	7.59
愛媛信用 中萩	4	158,500	1,864.71	46	595,800	389.72	135	807,261	115.22	2	5,880	0.74
愛媛信用 三島	2	8,000	-----	23	141,500	362.82	89	459,937	102.61	1	1,593	0.35
愛媛信用 川之江	1	5,000	41.67	23	189,300	90.79	107	533,283	95.04	0	0	0.00
愛媛信用 八幡浜	5	28,100	432.31	48	294,000	109.09	143	961,999	98.68	0	0	0.00
愛媛信用 大洲	2	7,500	-----	24	93,400	109.88	100	444,143	84.14	2	35,467	7.37
愛媛信用 野村	0	0	0.00	9	30,500	58.99	40	121,366	85.77	0	0	0.00
計	125	1,528,550	374.63	1,297	9,643,736	109.93	6,209	35,431,098	96.67	57	430,172	1.20
川之江 本店	1	3,000	7.50	15	263,000	316.87	69	685,889	97.49	0	0	0.00
川之江 上分	2	30,000	-----	16	163,800	93.07	72	547,644	86.46	0	0	0.00
川之江 三島	1	7,500	68.18	11	92,500	402.17	44	252,321	96.11	0	0	0.00
川之江 南	3	17,800	26.97	18	171,800	55.53	98	880,898	90.42	0	0	0.00
川之江 東	0	0	0.00	6	23,500	109.30	27	111,864	79.22	0	0	0.00
川之江 西	2	44,000	-----	13	174,500	260.45	67	343,473	90.54	4	7,400	2.15
計	9	102,300	79.30	79	889,100	130.77	377	2,822,089	91.20	4	7,400	0.25
東予信用 本店	0	0	0.00	16	71,550	42.46	110	668,419	92.05	1	2,355	0.33
東予信用 三島	0	0	0.00	9	37,700	79.70	68	231,996	84.71	0	0	0.00
東予信用 西条	1	3,500	18.42	19	83,100	119.91	94	336,807	100.20	0	0	0.00
東予信用 寒川	1	6,500	100.00	11	90,600	53.42	111	369,618	83.55	0	0	0.00
東予信用 泉川	2	6,000	120.00	11	76,500	91.29	68	405,319	94.24	0	0	0.00
東予信用 小松	1	5,000	-----	13	44,700	41.62	86	301,550	91.74	0	0	0.00
東予信用 川東	2	8,000	533.33	18	74,500	108.44	94	749,437	86.84	4	47,142	5.74
東予信用 中萩	1	3,000	150.00	5	18,600	97.89	40	170,546	90.93	0	0	0.00
東予信用 喜多川	0	0	-----	0	0	0.00	18	46,879	77.17	0	0	0.00
東予信用 新居浜駅	0	0	0.00	16	140,000	106.46	61	474,340	119.72	0	0	0.00
計	8	32,000	45.07	118	637,250	73.24	750	3,754,910	92.83	5	49,497	1.26

月報データ（店舗）

令和8年3月分

金融機関店舗別保証状況

（単位：千円）

店舗名	保証承諾						保証債務残高			代位弁済		
	当月中		対前年比 同月比%	当月末		対前年比 同月比%	当月末		対前年比 同月比%	当月末		代弁率%
	件数	金額		件数	金額		件数	金額		件数	金額	
宇和島 本店	5	13,500	112.50	32	197,400	95.87	228	918,219	95.75	1	15,689	1.65
宇和島 恵美須町	2	10,000	1,000.00	23	152,200	147.20	149	899,392	88.74	2	4,142	0.43
宇和島 新橋	2	8,500	56.67	8	44,480	32.51	103	306,607	86.62	0	0	0.00
宇和島 吉田	0	0	0.00	13	31,950	121.48	68	269,607	92.21	0	0	0.00
宇和島 南宇和	1	5,000	333.33	14	103,010	75.24	86	504,380	97.75	1	2,846	0.57
宇和島 城南	2	9,000	-----	11	86,500	220.66	36	135,215	149.43	0	0	0.00
宇和島 来	4	39,000	-----	17	87,200	105.19	94	450,277	92.13	0	0	0.00
宇和島 泉町	0	0	0.00	3	26,500	59.35	39	95,268	80.45	5	23,507	25.96
宇和島 三間	0	0	-----	3	23,300	55.48	31	133,346	88.47	0	0	0.00
宇和島 卯之町	5	15,000	88.24	27	89,500	69.27	127	404,392	87.28	2	10,605	2.49
計	21	100,000	175.44	151	842,040	88.89	961	4,116,702	92.58	11	56,789	1.33
親音寺 四国中央	2	7,000	-----	31	391,960	227.35	166	1,310,625	100.86	3	5,906	0.44
親音寺 坂出	0	0	-----	0	0	-----	1	1,200	-----	0	0	0.00
親音寺 港	0	0	-----	0	0	0.00	1	6,960	78.38	0	0	0.00
計	2	7,000	-----	31	391,960	214.89	168	1,318,785	100.80	3	5,906	0.44
商工中金 松山	2	12,800	-----	5	60,800	660.87	10	131,920	131.96	0	0	0.00
計	2	12,800	-----	5	60,800	660.87	10	131,920	131.96	0	0	0.00
えひめ南 本所	0	0	-----	1	5,100	-----	1	4,917	1,293.95	0	0	0.00
えひめ南 三間町	0	0	-----	0	0	-----	0	0	0.00	0	0	0.00
西宇和 八幡浜	0	0	-----	1	5,000	-----	2	4,966	1,495.66	0	0	0.00
越智今治 今治	0	0	-----	0	0	-----	2	3,112	60.69	0	0	0.00
越智今治 波止浜	0	0	-----	0	0	-----	1	630	60.00	0	0	0.00
越智今治 富田	0	0	-----	0	0	-----	1	713	64.29	0	0	0.00
越智今治 波方町	0	0	-----	0	0	-----	1	2,392	74.84	0	0	0.00
うま 本店	0	0	-----	0	0	-----	2	14,049	89.88	0	0	0.00
えひめ中央 本所	0	0	-----	0	0	0.00	8	18,989	76.84	0	0	0.00
愛媛たいき 喜多	0	0	-----	0	0	-----	1	79	40.49	0	0	0.00
愛媛たいき オズメッセ	0	0	-----	0	0	-----	1	11,432	80.01	0	0	0.00
計	0	0	-----	2	10,100	89.78	20	61,279	91.91	0	0	0.00
朝銀西 愛媛	0	0	-----	2	4,000	-----	4	30,015	110.89	0	0	0.00
計	0	0	-----	2	4,000	-----	4	30,015	110.89	0	0	0.00
総合計	492	7,204,100	111.69	4,938	61,488,831	84.40	30,729	317,822,535	93.92	278	3,134,625	0.95